II

V. LHUER

LE COSTUME BRETON

DE 1900 JUSQU'A NOS JOURS

PRÉFACE DE
GEORGES-G. TOUDOUZE



AU MOULIN DE PEN-MUR
57, BOULEVARD DE MAGENTA — PARIS-X

V. LHUER

LE COSTUME BRETON

DE 1900 JUSQU'A NOS JOURS

PRÉFACE DE
GEORGES-G. TOUDOUZE

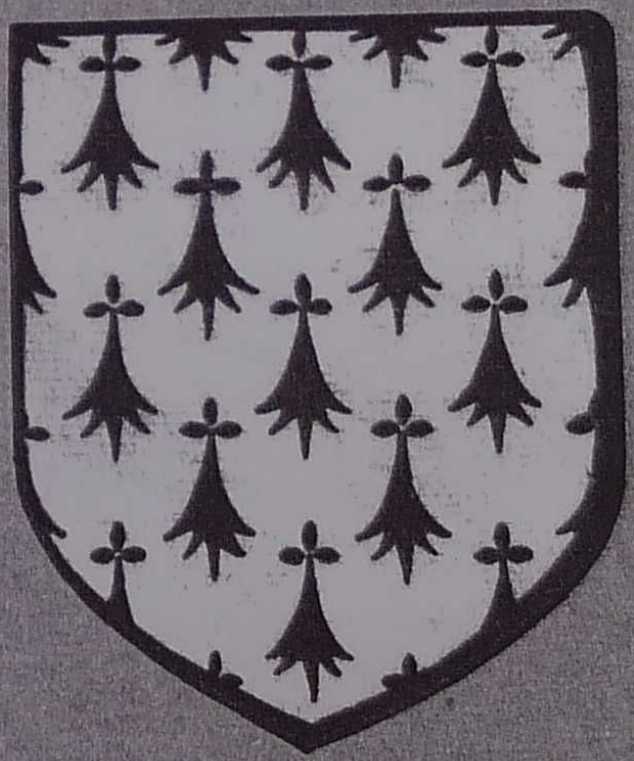

AU MOULIN DE PEN-MUR
57, BOULEVARD DE MAGENTA — PARIS-X

MORBIHAN

Saint-Gildas-de-Rhuys 1920 — femme
Vannes 1906 — femme
Elven 1930 — femme, homme
Baud 1939 — femme
Plumelec 1907 — femme
Locminé 1910 — femme
Saint-Allouestre 1940 — femme, fillette
Josselin 1913 — femme
Carentoir 1935 — femme
Mauron 1935 — femme
Rochefort-en-Terre 1904 — femme
Muzillac 1942 — femme
La Roche-Bernard 1907 — femme, homme
Gourin 1910 — femme
Guiscrif 1925 — femme, homme
Le Faoüet 1925 — femme, homme
Le Faoüet 1925 — femme
Pluméliun 1935 — femme, homme
Pontivy 1930 — homme
Guéméné-sur-Scorff — femme
Guéméné-du-Scorff 1910 — homme
Ile de Groix 1940 — femme
Lorient 1935 — femme, bébé
Pluvigner 1935 — femme, enfant
Auray 1932 — femme, homme
Carnac — femme
Quiberon 1930 — femme

COTES-DU-NORD

Perros-Guirec 1907 — femme
Pleudaniel 1920 — femme
Paimpol 1910 — femme
Ile de Bréhat 1907 — femme
Saint-Brieux 1913 — femme
Plérin 1910 — femme
Rostrenen — femme
Plessala 1920 — femme
Moncontour 1930 — femme, enfant
Quintin 1935 — femme
Langueux 1925 — femme
Pléneuf 1920 — femme

LOIRE-INFÉRIEURE

Séverac 1920 — femme
Saillé 1907 — femme
Quimiac 1935 — femme
Guérande — homme
Trescalan 1920 — femme
Le Croisic 1935 — femme
Bourg-de-Batz 1935 — femme
Nantes 1907 — femme

ILLE-ET-VILAINE

Rennes 1920 — femme
Vitré 1925 — femme
Cancale 1906 — femme

MORBIHAN

MORBIHAN

Saint-Gildas-de-Rhuys 1920 — femme
Vannes 1906 — femme
Elven 1930 — femme, homme
Baud 1939 — femme
Plumelec 1907 — femme
Locminé 1910 — femme
Saint-Allouestre 1940 — femme, fillette
Josselin 1913 — femme
Carentoir 1935 — femme
Mauron 1935 — femme
Rochefort-en-Terre 1904 — femme
Muzillac 1942 — femme
La Roche-Bernard 1907 — femme, homme
Gourin 1910 — femme
Guiscrif 1925 — femme, homme
Le Faoüet 1925 — femme, homme
Le Faoüet 1925 — femme
Pluméliun 1935 — femme, homme
Pontivy 1930 — homme
Guéméné-sur-Scorff — femme
Guéméné-du-Scorff 1910 — homme
Ile de Groix 1940 — femme
Lorient 1935 — femme, bébé
Pluvigner 1935 — femme, enfant
Auray 1932 — femme, homme
Carnac — femme
Quiberon 1930 — femme



SAINT-GILDAS-DE-RHUYS 1920. — COIFFE DE DENTELLE. CHALE DE MOUSSELINE BRODÉE ET TRÈS ÉLÉGAMMENT DRAPÉ SUR ROBE DE CRÊPE DE CHINE. TABLIER A PIÉCETTE D'ÉTAMINE DE SOIE BRODÉE ET PAILLETÉE.



SAINT-GILDAS-DE-RHUYS 1920. — COIFFE DE DENTELLE. CHALE DE MOUSSELINE BRODÉE ET TRÈS ÉLÉGAMMENT DRAPÉ SUR ROBE DE CRÊPE DE CHINE. TABLIER A PIÉCETTE D'ÉTAMINE DE SOIE BRODÉE ET PAILLETÉE.



VANNES 1906. — COIFFE TRÈS SIMPLE EN LINGERIE. ROBE DE DRAP FIN AUX MANCHES LARGEMENT GARNIES DE VELOURS. JUPE DE DRAP FIN BORDÉE DE VELOURS. TABLIER DE SOIE CHANGEANTE.

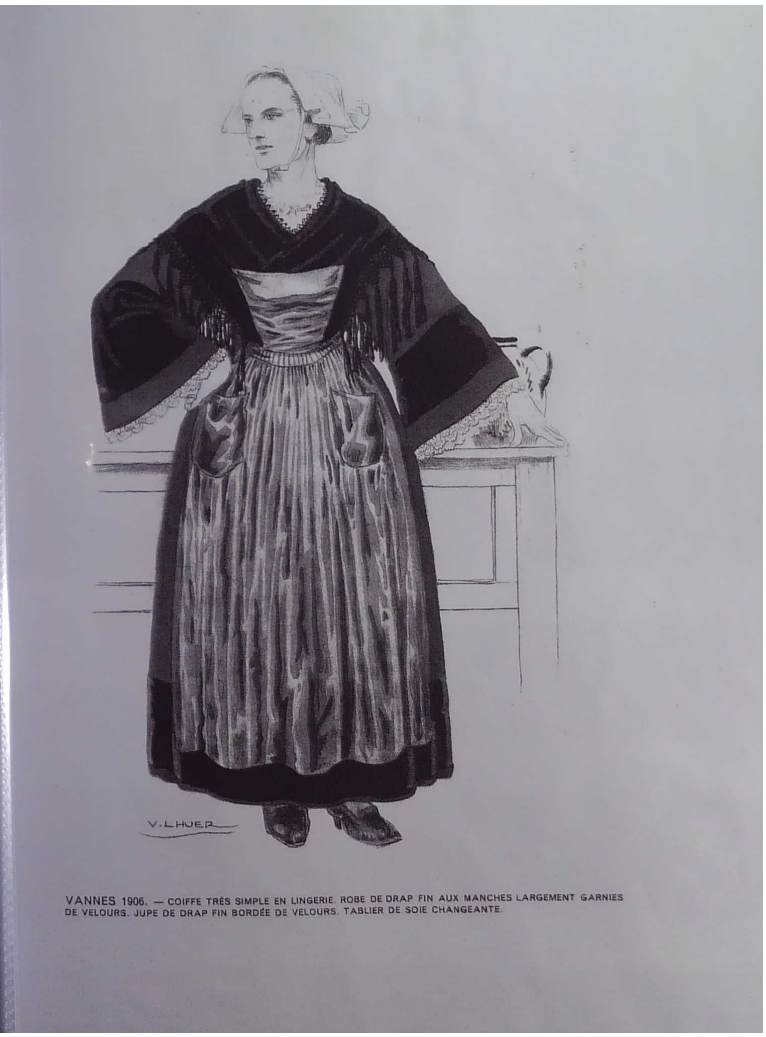

VANNES 1906. — COIFFE TRÈS SIMPLE EN LINGERIE. ROBE DE DRAP FIN AUX MANCHES LARGEMENT GARNIES DE VELOURS. JUPE DE DRAP FIN BORDÉE DE VELOURS. TABLIER DE SOIE CHANGEANTE.



ELVEN 1930. — ELLE PORTE LA COIFFE VANNETAISE, UNE GUIMPE BRODÉE, ET, SUR LE CORSAGE AUX MANCHES A LARGES BANDES DE VELOURS, UN FICHU DE DENTELLE ; SUR SA JUPE DE MÉRINOS UN TABLIER A PIÈCETTE DE SOIE BROCHÉE.
LUI, PORTE LE FEUTRE A RUBAN. UNE VESTE ET UN GILET A REVERS ET POCHES DE VELOURS. PANTALON DE DRAP.

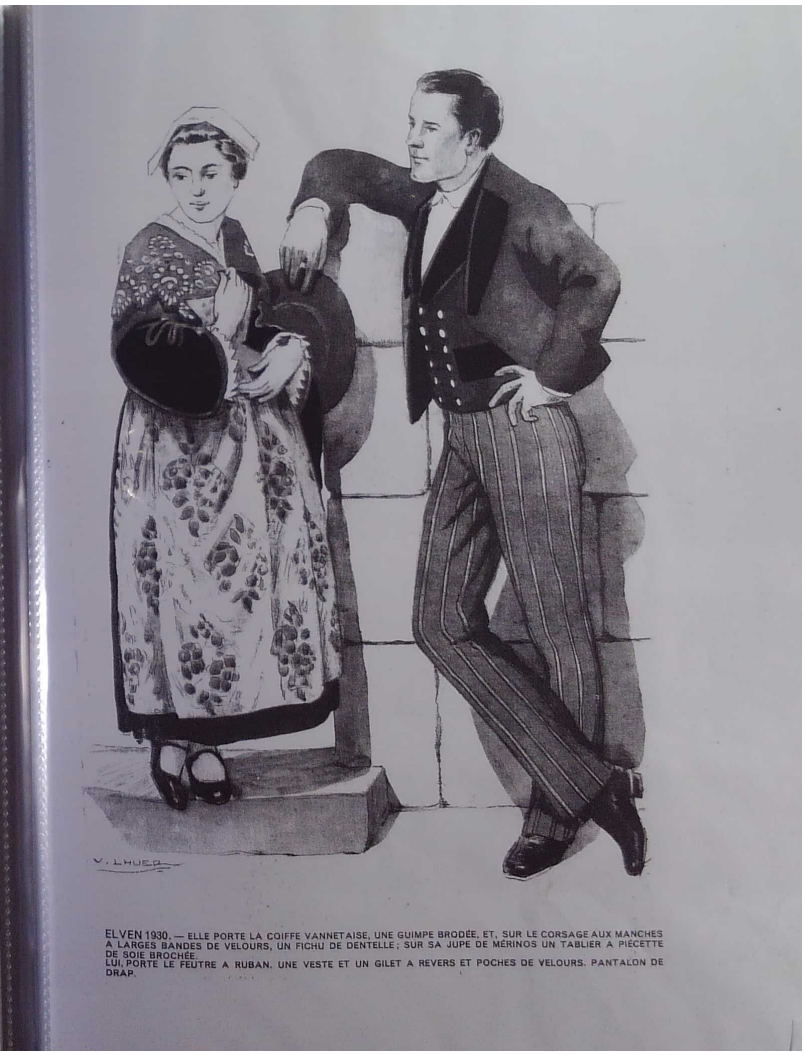

ELVEN 1930. — ELLE PORTE LA COIFFE VANNETAISE, UNE GUIMPE BRODÉE, ET, SUR LE CORSAGE AUX MANCHES A LARGES BANDES DE VELOURS, UN FICHU DE DENTELLE ; SUR SA JUPE DE MÉRINOS UN TABLIER A PIÈCETTE DE SOIE BROCHÉE.
LUI, PORTE LE FEUTRE A RUBAN. UNE VESTE ET UN GILET A REVERS ET POCHES DE VELOURS. PANTALON DE DRAP.



BAUD 1939. — LA KORNEK COMME COIFFE, EN LINGERIE TRAVAILLÉE A L'EXCÈS. LE PETIT COL BRODÉ SUR CORSAGE DE PETIT DRAP DONT LES MANCHES SONT GARNIES DE VELOURS. JUPE DE MÊME SOUS TABLIER DE SOIE ET LAINE PÉKINÉE, AVEC PIÈCETTE.



BAUD 1939. — LA KORNEK COMME COIFFE, EN LINGERIE TRAVAILLÉE A L'EXCÈS. LE PETIT COL BRODÉ SUR CORSAGE DE PETIT DRAP DONT LES MANCHES SONT GARNIES DE VELOURS. JUPE DE MÊME SOUS TABLIER DE SOIE ET LAINE PÉKINÉE, AVEC PIÈCETTE.



PLUMELEC 1907. — COIFFE DE LINGERIE. CHALE DE BATISTE BRODÉE SUR CORSAGE A GRANDES MANCHES GARNIES HAUTEMENT DE VELOURS. TABLIER A PIÈCETTE TOUT BRODÉ COLBERT DANS LE BAS ET SUR LES COTÉS.



PLUMELEC 1907. — COIFFE DE LINGERIE. CHALE DE BATISTE BRODÉE SUR CORSAGE A GRANDES MANCHES GARNIES HAUTEMENT DE VELOURS. TABLIER A PIÈCETTE TOUT BRODÉ COLBERT DANS LE BAS ET SUR LES COTÉS.



LOCMINÉ 1910. — LA COIFFE COMME A BAUD, DE LINGERIE BRODÉE ET AJOURÉE. GUIMPE SUR FILET BRODÉ. CORSAGE DE DRAP AUX MANCHES LARGEMENT BORDÉES DE VELOURS. TABLIER DE SATIN MAT ET BRILLANT SUR JUPE DE DRAP.

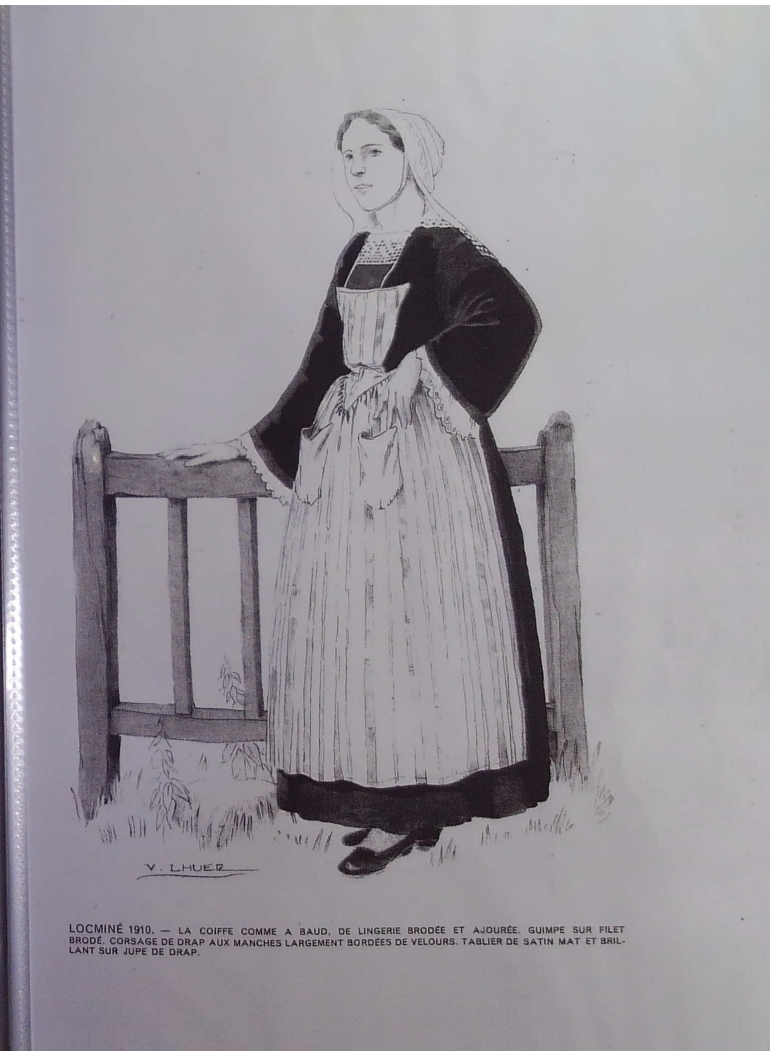

LOCMINÉ 1910. — LA COIFFE COMME A BAUD, DE LINGERIE BRODÉE ET AJOURÉE. GUIMPE SUR FILET BRODÉ. CORSAGE DE DRAP AUX MANCHES LARGEMENT BORDÉES DE VELOURS. TABLIER DE SATIN MAT ET BRILLANT SUR JUPE DE DRAP.



SAINT-ALLOUESTRE 1940. — COIFFE DE LINGERIE OUVRAGÉE. GUIMPE SOUS UN CORSAGE ET ROBE DE MÉRINOS AGRÉMENTÉ DE VELOURS. TABLIER A PIÉCETTE DE SATIN BRODÉ DANS LE TON. LA FILLETTE DE MÊME.

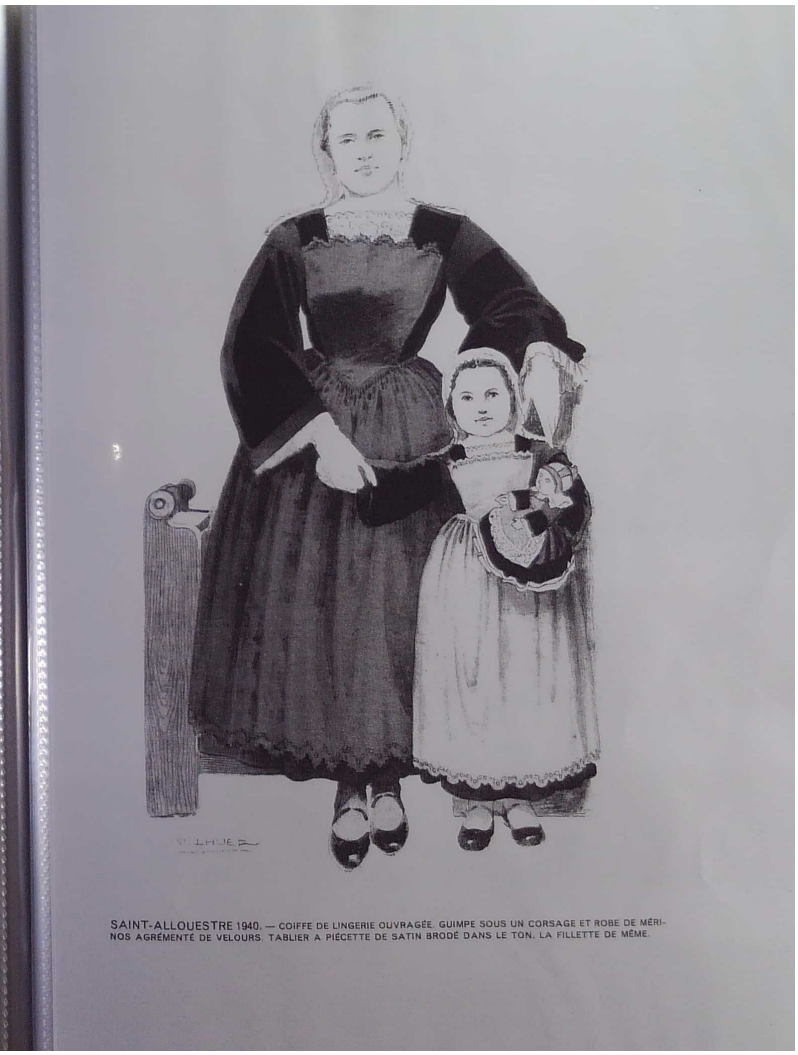

SAINT-ALLOUESTRE 1940. — COIFFE DE LINGERIE OUVRAGÉE. GUIMPE SOUS UN CORSAGE ET ROBE DE MÉRINOS AGRÉMENTÉ DE VELOURS. TABLIER A PIÉCETTE DE SATIN BRODÉ DANS LE TON. LA FILLETTE DE MÊME.



JOSSELIN 1913. — COIFFE DE LINGERIE BRODÉE. GUIMPE DE BRODERIE. CHALE DE CRÊPE BRODÉ ET FRANGÉ SOUS TABLIER A PIÈCETTE BALEINÉE, EN SOIE, AVEC POCHES APPLIQUÉES DE DENTELLE. CORSAGE ET GUIMPE DE LAINAGE.



JOSSELIN 1913. — COIFFE DE LINGERIE BRODÉE. GUIMPE DE BRODERIE. CHALE DE CRÊPE BRODÉ ET FRANGÉ SOUS TABLIER A PIÈCETTE BALEINÉE, EN SOIE, AVEC POCHES APPLIQUÉES DE DENTELLE. CORSAGE ET GUIMPE DE LAINAGE.



CARENTOIR 1935. — COIFFE DE LINGERIE POSÉE SUR UNE RÉSILLE DE SOIE ET NOUÉE A GAUCHE. CHALE DE CACHEMIRE SUR CORSAGE DE LAINAGE. TABLIER A PIÉCETTE ET A POCHES SUR JUPE DE LAINAGE.



CARENTOIR 1935. — COIFFE DE LINGERIE POSÉE SUR UNE RÉSILLE DE SOIE ET NOUÉE A GAUCHE. CHALE DE CACHEMIRE SUR CORSAGE DE LAINAGE. TABLIER A PIÉCETTE ET A POCHES SUR JUPE DE LAINAGE.



MAURON 1935. — COIFFE « LA MARIE-LOUISE » DE LINGERIE TRÈS TRAVAILLÉE. GUIMPE BRODÉE. CHALE A TROIS PLIS;PLIS BRODÉS DE FLEURS DE SOIE EN RELIEF, AINSI QUE LE TABLIER A PIÉCETTE. CORSAGE ET JUPE DE LAINAGE.



MAURON 1935. — COIFFE « LA MARIE-LOUISE » DE LINGERIE TRÈS TRAVAILLÉE. GUIMPE BRODÉE. CHALE A TROIS PLIS;PLIS BRODÉS DE FLEURS DE SOIE EN RELIEF, AINSI QUE LE TABLIER A PIÉCETTE. CORSAGE ET JUPE DE LAINAGE.



ROCHEFORT-EN-TERRE 1904. — COIFFE DE LINGERIE BRODÉE, CHALE DE LAINAGE BORDÉ DE FRANGES DE LAINE, CORSAGE DE PERCALE, TABLIER DE TOILE SUR JUPE DE LAINE.



ROCHEFORT-EN-TERRE 1904. — COIFFE DE LINGERIE BRODÉE, CHALE DE LAINAGE BORDÉ DE FRANGES DE LAINE, CORSAGE DE PERCALE, TABLIER DE TOILE SUR JUPE DE LAINE.



MUZILLAC 1942. — SOUS LA COIFFE « GALLÈSE », UN RÉSEAU DE SOIE BORDÉ DE VELOURS. CHALE DE MÉRINOS FRANGÉ. ROBE DE MÊME, SOUS UN TABLIER A PIÉCETTE D'ÉTAMINE DE LAINE. GUIMPE DE TULLE BRODÉ.



MUZILLAC 1942. — SOUS LA COIFFE « GALLÈSE », UN RÉSEAU DE SOIE BORDÉ DE VELOURS. CHALE DE MÉRINOS FRANGÉ. ROBE DE MÊME, SOUS UN TABLIER A PIÉCETTE D'ÉTAMINE DE LAINE. GUIMPE DE TULLE BRODÉ.



LAROCHE-BERNARD 1907. — ELLE, PORTE « LA GOGOTE » SUR UN RÉSEAU DE SOIE. GUIMPE BRODÉE. CHALE DE MÉRINOS A FRANGES RAPPORTÉES ET APPLICATIONS DE MOTIFS DE BRODERIE. MANCHES A LARGES REVERS. TABLIER DE MÉRINOS A PIÈCETTE. L'HOMME PORTE LE CHAPEAU DE FEUTRE A RUBAN DE VELOURS. LA BLOUSE DE TOILE PAR-DESSUS LE GILET A ENCOLURE DE VELOURS. PANTALON RAYÉ.

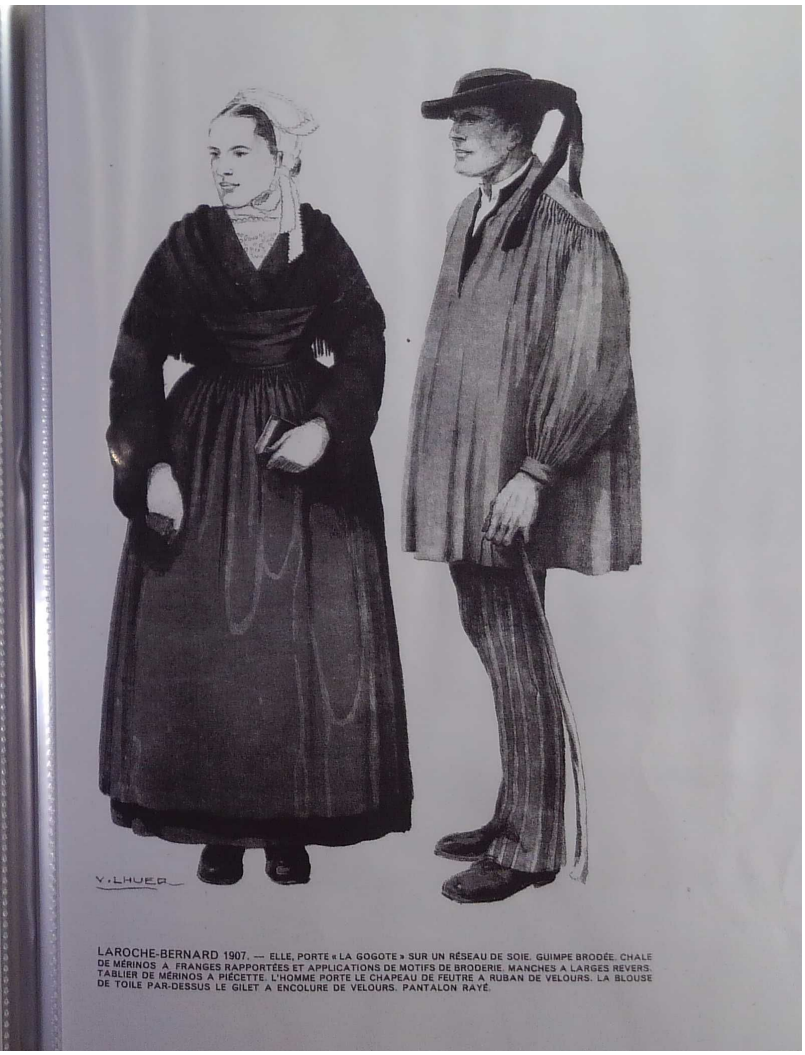

LAROCHE-BERNARD 1907. — ELLE, PORTE « LA GOGOTE » SUR UN RÉSEAU DE SOIE. GUIMPE BRODÉE. CHALE DE MÉRINOS A FRANGES RAPPORTÉES ET APPLICATIONS DE MOTIFS DE BRODERIE. MANCHES A LARGES REVERS. TABLIER DE MÉRINOS A PIÈCETTE. L'HOMME PORTE LE CHAPEAU DE FEUTRE A RUBAN DE VELOURS. LA BLOUSE DE TOILE PAR-DESSUS LE GILET A ENCOLURE DE VELOURS. PANTALON RAYÉ.



GOURIN 1910. — COIFFE « CORLEDEN » BRODÉE. COLLERETTE SOUS UN CORSAGE A L'ENCOLURE DE VELOURS, AUX MANCHES BORDÉES DE VELOURS ET ORNÉES DE BRODERIES DE PERLES. JUPE DE LAINAGE A BANDE DE PERLES. TABLIER DE LAINAGE.



GOURIN 1910. — COIFFE « CORLEDEN » BRODÉE. COLLERETTE SOUS UN CORSAGE A L'ENCOLURE DE VELOURS, AUX MANCHES BORDÉES DE VELOURS ET ORNÉES DE BRODERIES DE PERLES. JUPE DE LAINAGE A BANDE DE PERLES. TABLIER DE LAINAGE.



GUISCRIF 1925. — COIFFE BRODÉE. LE COL DE LINGERIE DE MÊME, TRÈS PETIT (CONTRAIREMENT A SCAER QUI LE PORTE DEMI-LARGE). CORSAGE DE VELOURS BRODÉ DE PERLES NOIRES. JUPE DE MÉRINOS QUE RECOUVRE LE TABLIER DE SOIE BRODÉ DE DENTELLE.
LUI A LE CHAPEAU DE FEUTRE A LARGE RUBAN, LA VESTE DE DRAP DOUBLE-CHAINE A ENTOURNURES ET LONGUES MANCHES DE VELOURS. GILET AVEC BEAUCOUP DE BOUTONS DE MÉTAL. DEVANT DE VELOURS, DRAP, VELOURS. PANTALON DE DRAP.



GUISCRIF 1925. — COIFFE BRODÉE. LE COL DE LINGERIE DE MÊME, TRÈS PETIT (CONTRAIREMENT A SCAER QUI LE PORTE DEMI-LARGE). CORSAGE DE VELOURS BRODÉ DE PERLES NOIRES. JUPE DE MÉRINOS QUE RECOUVRE LE TABLIER DE SOIE BRODÉ DE DENTELLE.
LUI A LE CHAPEAU DE FEUTRE A LARGE RUBAN, LA VESTE DE DRAP DOUBLE-CHAINE A ENTOURNURES ET LONGUES MANCHES DE VELOURS. GILET AVEC BEAUCOUP DE BOUTONS DE MÉTAL. DEVANT DE VELOURS, DRAP, VELOURS. PANTALON DE DRAP.



LE FAOUET 1925. — CHAPEAU DE FEUTRE, VESTE DE DRAP, GILET DE MÊME A DEUX RANGS DE VELOURS ET QUARANTE-DEUX BOUTONS. PANTALON DE DRAP RAYÉ. ELLE, COIFFE DE LINGERIE ; TOUT PETIT COL SUR CORSAGE ET ROBE DE PETIT DRAP A BANDES DE VELOURS. TABLIER A PIÉCETTE EN PÉKIN DE MOIRE ET SATIN.

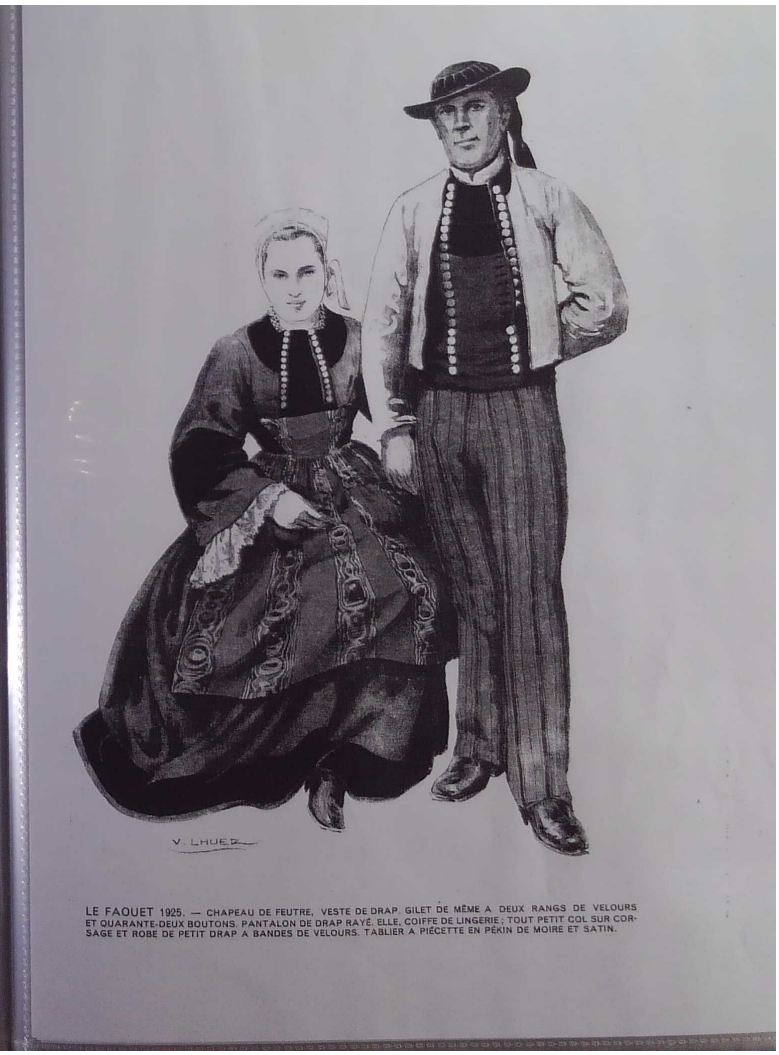

LE FAOUET 1925. — CHAPEAU DE FEUTRE, VESTE DE DRAP, GILET DE MÊME A DEUX RANGS DE VELOURS ET QUARANTE-DEUX BOUTONS. PANTALON DE DRAP RAYÉ. ELLE, COIFFE DE LINGERIE ; TOUT PETIT COL SUR CORSAGE ET ROBE DE PETIT DRAP A BANDES DE VELOURS. TABLIER A PIÉCETTE EN PÉKIN DE MOIRE ET SATIN.



LE FAOUET. — ROBE DE DRAP-ORNÉ DE VELOURS. CORSAGE A DEUX RANGÉES DE 12 BOUTONS TRADITIONNELS. CAPOT-RIBOT DE DRAP A FOND DE VELOURS AINSI QUE LE TOUR DE CALOTE. DOUBLÉ DE SOIE DE COULEUR.



LE FAOUET. — ROBE DE DRAP-ORNÉ DE VELOURS. CORSAGE A DEUX RANGÉES DE 12 BOUTONS TRADITIONNELS. CAPOT-RIBOT DE DRAP A FOND DE VELOURS AINSI QUE LE TOUR DE CALOTE. DOUBLÉ DE SOIE DE COULEUR.



PLUMELIAU 1935.— GRANDE COIFFE. GUIMPE ET COLLERETTE SUR UNE ROBE A GRANDES MANCHES A BANDES DE VELOURS. TABLIER DE SOIE BROCHÉE.
LUI, A LE PETIT CHAPEAU MORBIHANNAIS EN FEUTRE A RUBAN DE VELOURS. LA VESTE BLANCHE A ENCOLURE ET BANDES DE VELOURS SUR GILET DE MÊME. PANTALON DE DRAP.



PLUMELIAU 1935.— GRANDE COIFFE. GUIMPE ET COLLERETTE SUR UNE ROBE A GRANDES MANCHES A BANDES DE VELOURS. TABLIER DE SOIE BROCHÉE.
LUI, A LE PETIT CHAPEAU MORBIHANNAIS EN FEUTRE A RUBAN DE VELOURS. LA VESTE BLANCHE A ENCOLURE ET BANDES DE VELOURS SUR GILET DE MÊME. PANTALON DE DRAP.



PONTIVY 1930. — CHAPEAU DE FEUTRE A RUBAN. VESTE DE TRÈS BEAU ET ÉPAIS LAINAGE AVEC LA TRADITIONNELLE LISIÈRE AU BAS. ENCOLURE, DEVANTS ET PAREMENTS DES MANCHES EN VELOURS. PANTALON DE DRAP.



PONTIVY 1930. — CHAPEAU DE FEUTRE A RUBAN. VESTE DE TRÈS BEAU ET ÉPAIS LAINAGE AVEC LA TRADITIONNELLE LISIÈRE AU BAS. ENCOLURE, DEVANTS ET PAREMENTS DES MANCHES EN VELOURS. PANTALON DE DRAP.



GUÉMÉNÉ-SUR-SCORFF. — COSTUME DE CACHEMIRE LARGEMENT BORDÉ DE VELOURS. TABLIER DE SOIE AGRÉMENTÉ DE PASSEMENTERIE ARGENT. COIFFE ET SOUS-MANCHES DE LINGERIE BRODÉE.



GUÉMÉNÉ-SUR-SCORFF. — COSTUME DE CACHEMIRE LARGEMENT BORDÉ DE VELOURS. TABLIER DE SOIE AGRÉMENTÉ DE PASSEMENTERIE ARGENT. COIFFE ET SOUS-MANCHES DE LINGERIE BRODÉE.



GUÉMÉNE-SUR-SCORFF 1910. — TRÈS BEAU COSTUME DE DRAP DOUBLE CHAINE, AUX TROIS ENCOLURES, DONT LA PREMIÈRE EST DE DRAP ET LES DEUX AUTRES DE VELOURS. GILET DE MÊME. PLUS DE CENT BOUTONS DE MÉTAL ORNENT CES DEUX PIÈCES. PANTALON DE DRAP.

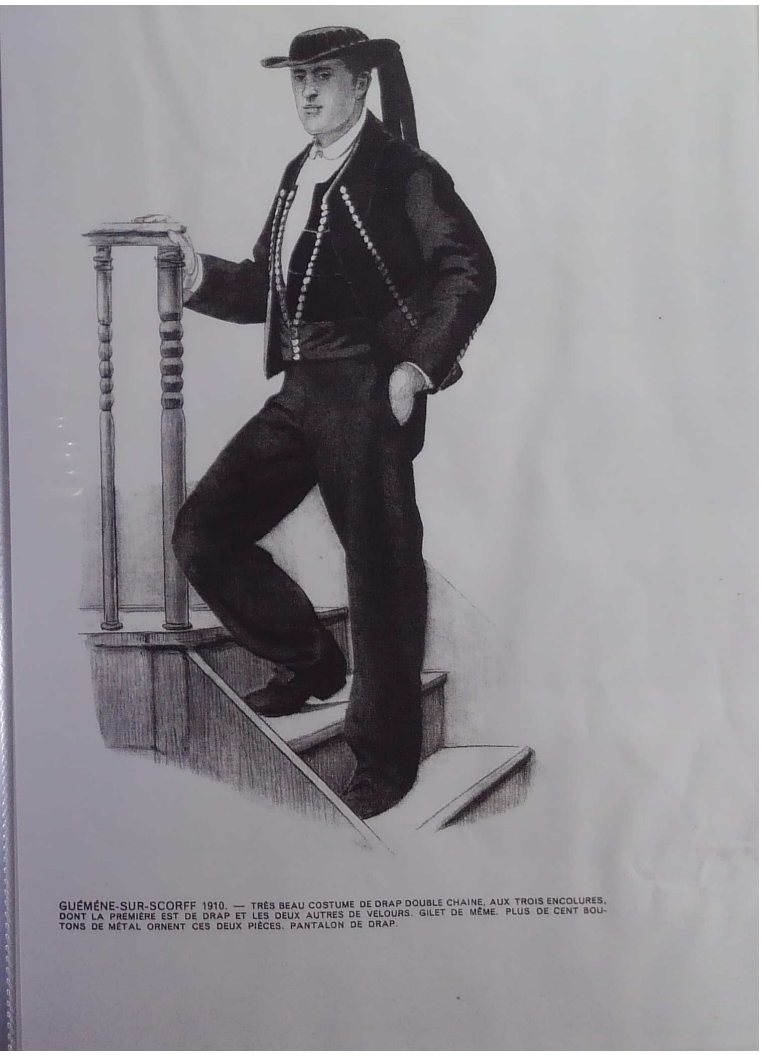

GUÉMÉNE-SUR-SCORFF 1910. — TRÈS BEAU COSTUME DE DRAP DOUBLE CHAINE, AUX TROIS ENCOLURES, DONT LA PREMIÈRE EST DE DRAP ET LES DEUX AUTRES DE VELOURS. GILET DE MÊME. PLUS DE CENT BOUTONS DE MÉTAL ORNENT CES DEUX PIÈCES. PANTALON DE DRAP.



ILE DE GROIX 1940. — LA COIFFE BRODÉE, PORTÉE RELEVÉE DEVANT (CONTRAIREMENT A LORIENT QUI LA GARDE BAISSÉE). LA ROBE ET LE TABLIER DE VELOURS BRODÉ. MANCHES DE LINGERIE (A PLAT) BRODÉE.



ILE DE GROIX 1940. — LA COIFFE BRODÉE, PORTÉE RELEVÉE DEVANT (CONTRAIREMENT A LORIENT QUI LA GARDE BAISSÉE). LA ROBE ET LE TABLIER DE VELOURS BRODÉ. MANCHES DE LINGERIE (A PLAT) BRODÉE.



LORIENT 1935. — LA COIFFE DE LINGERIE AVEC DENTELLE ET BRODERIES AUX BRIDES NOUÉES SOUS LE MENTON ET, CHOSE ASSEZ CURIEUSE, LES VESTIGES TRÈS RÉDUITS DES ANCIENNES BARBES. COLLERETTE ET TABLIER DE SOIE A PIÈCETTE TRÈS IMPORTANTE SUR ROBE DE PETIT DRAP OU DE MÉRINOS AUX MANCHES A BANDES DE VELOURS.



LORIENT 1935. — LA COIFFE DE LINGERIE AVEC DENTELLE ET BRODERIES AUX BRIDES NOUÉES SOUS LE MENTON ET, CHOSE ASSEZ CURIEUSE, LES VESTIGES TRÈS RÉDUITS DES ANCIENNES BARBES. COLLERETTE ET TABLIER DE SOIE A PIÈCETTE TRÈS IMPORTANTE SUR ROBE DE PETIT DRAP OU DE MÉRINOS AUX MANCHES A BANDES DE VELOURS.



PLUVIGNER 1935.— ELLE PORTE LA COIFFE A TROIS BARBES COMME A BAUD. LE CORSAGE A LARGES MANCHES BORDÉES DE VELOURS SOUS LE TABLIER A PIÈCETTE. JUPE DE MÉRINOS. LA FILLETTE DE MÊME, SAUF LE BONNET QUI EST A TROIS PIÈCES.



PLUVIGNER 1935.— ELLE PORTE LA COIFFE A TROIS BARBES COMME A BAUD. LE CORSAGE A LARGES MANCHES BORDÉES DE VELOURS SOUS LE TABLIER A PIÈCETTE. JUPE DE MÉRINOS. LA FILLETTE DE MÊME, SAUF LE BONNET QUI EST A TROIS PIÈCES.



AURAY 1932. — ELLE PORTE LA COIFFE DE LINGERIE. ELLE NE PORTE PAS LE FICHU QUE SE RÉSERVE VANNES ET LE REMPLACE PAR UN COL DE LINGERIE OU DE CROCHET. UNE GUIMPE DÉPASSE LA PIÉCETTE IMPORTANTE DU TABLIER QUI SE MET SUR UNE JUPE ET UN CORSAGE DE DRAP DONT LE CORPS EST ORNÉ DEVANT ET DERRIÈRE DE LARGES BANDES DE VELOURS AINSI QUE LES MANCHES HAUTEMENT GARNIES ET DÉPASSÉES DE LINGERIE OU DE DENTELLE. TABLIER DE SOIE.
LUI PORTE LA VESTE DE DRAP A ENCOLURE ET REVERS DE VELOURS. LE GILET DE VELOURS DE COULEUR A



AURAY 1932. — ELLE PORTE LA COIFFE DE LINGERIE. ELLE NE PORTE PAS LE FICHU QUE SE RÉSERVE VANNES ET LE REMPLACE PAR UN COL DE LINGERIE OU DE CROCHET. UNE GUIMPE DÉPASSE LA PIÉCETTE IMPORTANTE DU TABLIER QUI SE MET SUR UNE JUPE ET UN CORSAGE DE DRAP DONT LE CORPS EST ORNÉ DEVANT ET DERRIÈRE DE LARGES BANDES DE VELOURS AINSI QUE LES MANCHES HAUTEMENT GARNIES ET DÉPASSÉES DE LINGERIE OU DE DENTELLE. TABLIER DE SOIE.
LUI PORTE LA VESTE DE DRAP A ENCOLURE ET REVERS DE VELOURS. LE GILET DE VELOURS DE COULEUR A REVERS DE VELOURS NOIR. PANTALON DE DRAP.



CARNAC. — COIFFE DE LINGERIE POSÉE SUR RÉSILLE DE SOIE RETENUE PAR UN VELOURS. FICHU DE FAILLE. CORSAGE A MANCHES A LARGES VELOURS ; JUPE DE MÉRINOS SOUS TABLIER DE SOIE ROSE A PIÉCETTE NOUÉ DE LONGUES BRIDES DE MOIRE.



CARNAC. — COIFFE DE LINGERIE POSÉE SUR RÉSILLE DE SOIE RETENUE PAR UN VELOURS. FICHU DE FAILLE. CORSAGE A MANCHES A LARGES VELOURS ; JUPE DE MÉRINOS SOUS TABLIER DE SOIE ROSE A PIÉCETTE NOUÉ DE LONGUES BRIDES DE MOIRE.



QUIBERON 1930. — COIFFE DE TULLE OU DE LINGERIE. CHALE DE DENTELLE AUX DESSINS SOULIGNÉS DE SOUTACHE FINE. ROBE DE DRAP AUX MANCHES BORDÉES LARGEMENT DE VELOURS. TABLIER DE VELOURS MOUSSELINE SOUVENT TRAVAILLÉ DE BRODERIE COLBERT.



QUIBERON 1930. — COIFFE DE TULLE OU DE LINGERIE. CHALE DE DENTELLE AUX DESSINS SOULIGNÉS DE SOUTACHE FINE. ROBE DE DRAP AUX MANCHES BORDÉES LARGEMENT DE VELOURS. TABLIER DE VELOURS MOUSSELINE SOUVENT TRAVAILLÉ DE BRODERIE COLBERT.

MORBIHAN

Saint-Gildas-de-Rhuys 1920 — femme
Vannes 1906 — femme
Elven 1930 — femme, homme
Baud 1939 — femme
Plumelec 1907 — femme
Locminé 1910 — femme
Saint-Allouestre 1940 — femme, fillette
Josselin 1913 — femme
Carentoir 1935 — femme
Mauron 1935 — femme
Rochefort-en-Terre 1904 — femme
Muzillac 1942 — femme
La Roche-Bernard 1907 — femme, homme
Gourin 1910 — femme
Guiscrif 1925 — femme, homme
Le Faoüet 1925 — femme, homme
Le Faoüet 1925 — femme
Pluméliun 1935 — femme, homme
Pontivy 1930 — homme
Guéméné-sur-Scorff — femme
Guéméné-du-Scorff 1910 — homme
Ile de Groix 1940 — femme
Lorient 1935 — femme, bébé
Pluvigner 1935 — femme, enfant
Auray 1932 — femme, homme
Carnac — femme
Quiberon 1930 — femme

COTES-DU-NORD

Perros-Guirec 1907 — femme
Pleudaniel 1920 — femme
Paimpol 1910 — femme
Ile de Bréhat 1907 — femme
Saint-Brieux 1913 — femme
Plérin 1910 — femme
Rostrenen — femme
Plessala 1920 — femme
Moncontour 1930 — femme, enfant
Quintin 1935 — femme
Langueux 1925 — femme
Pléneuf 1920 — femme

LOIRE-INFÉRIEURE

Séverac 1920 — femme
Saillé 1907 — femme
Quimiac 1935 — femme
Guérande — homme
Trescalan 1920 — femme
Le Croisic 1935 — femme
Bourg-de-Batz 1935 — femme
Nantes 1907 — femme

ILLE-ET-VILAINE

Rennes 1920 — femme
Vitré 1925 — femme
Cancale 1906 — femme

CÔTES-DU-NORD

COTES-DU-NORD

Perros-Guirec 1907 — femme
Pleudaniel 1920 — femme
Paimpol 1910 — femme
Ile de Bréhat 1907 — femme
Saint-Brieux 1913 — femme
Plérin 1910 — femme
Rostrenen — femme
Plessala 1920 — femme
Moncontour 1930 — femme, enfant
Quintin 1935 — femme
Langueux 1925 — femme
Pléneuf 1920 — femme



PERROS-GUIREC 1907. — COSTUME DE PROCESSION. GRANDE COIFFE DE TULLE BRODÉ. CHALE, TABLIER A PIÉCETTE ET ROBE DE MOUSSELINE, TRAVAILLÉE, BRODÉE ET ORNÉE DE DENTELLES.

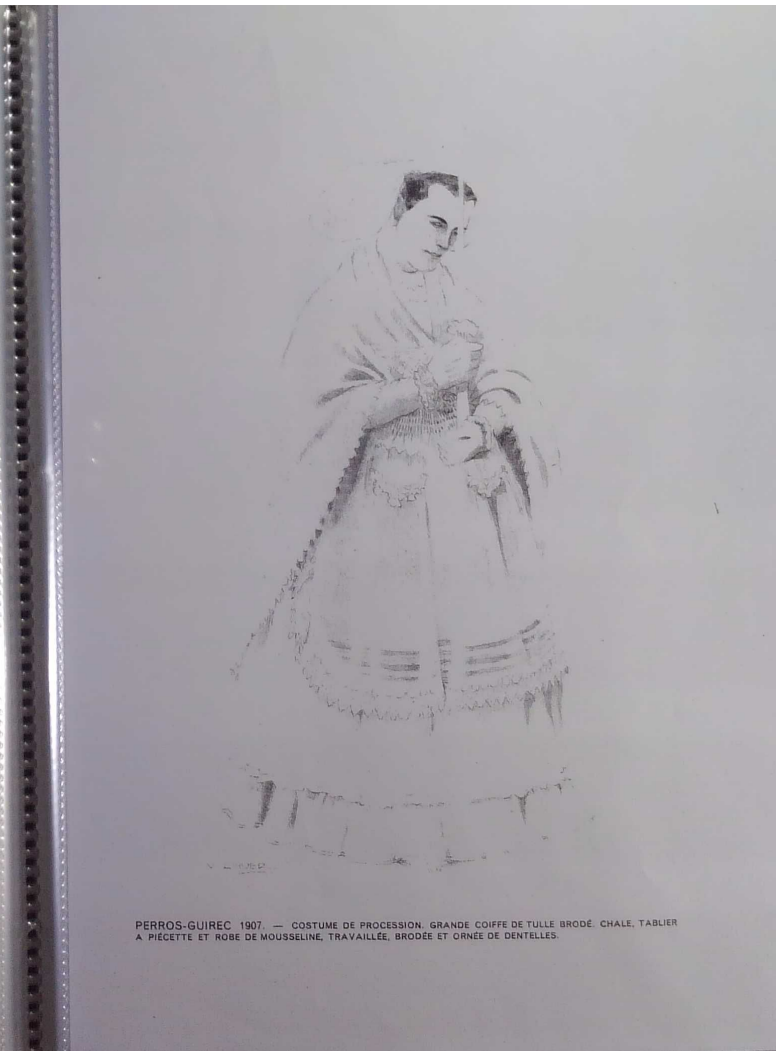

PERROS-GUIREC 1907. — COSTUME DE PROCESSION. GRANDE COIFFE DE TULLE BRODÉ. CHALE, TABLIER A PIÉCETTE ET ROBE DE MOUSSELINE, TRAVAILLÉE, BRODÉE ET ORNÉE DE DENTELLES.



PLEUDANIEL (C.-du-N.) 1920. — GRANDE COIFFE DE CÉRÉMONIE TRÈS BRODÉE SUR MOUSSELINE. CHALE DE CRÊPE DE LAINE FRANGÉ DE SOIE ; JABOT DE DENTELLE. JUPE DE MÉRINOS SOUS TABLIER DE LAINAGE.



PLEUDANIEL (C.-du-N.) 1920. — GRANDE COIFFE DE CÉRÉMONIE TRÈS BRODÉE SUR MOUSSELINE. CHALE DE CRÊPE DE LAINE FRANGÉ DE SOIE ; JABOT DE DENTELLE. JUPE DE MÉRINOS SOUS TABLIER DE LAINAGE.



PAIMPOL 1910. — COIFFE DE TULLE FIN. GRAND CHALE DE LAINE SUR CORSAGE DE SATINETTE. JUPE DE LAINAGE QUE RECOUVRE UN TABLIER SANS PIÉCETTE, AUSSI DE SATINETTE.



PAIMPOL 1910. — COIFFE DE TULLE FIN. GRAND CHALE DE LAINE SUR CORSAGE DE SATINETTE. JUPE DE LAINAGE QUE RECOUVRE UN TABLIER SANS PIÉCETTE, AUSSI DE SATINETTE.



ILE DE BRÉHAT 1907. — COIFFE DE TRAVAIL DE LINGERIE HABILEMENT MONTÉE. JUPE DE LAINAGE ET CORSAGE DE MÊME A DEVANT DE VELOURS SOUS TABLIER DE LAINAGE A POCHES FRONCÉES SANS PIÉCETTE.



ILE DE BRÉHAT 1907. — COIFFE DE TRAVAIL DE LINGERIE HABILEMENT MONTÉE. JUPE DE LAINAGE ET CORSAGE DE MÊME A DEVANT DE VELOURS SOUS TABLIER DE LAINAGE A POCHES FRONCÉES SANS PIÉCETTE.



SAINT-BRIEUC 1913. — GRANDE COIFFE A MENTONNIÈRE DONT LES BRIDES NOUÉES A GAUCHE SONT BORDÉES DE TUYAUTÉS ET AJOURÉES EN LEUR CENTRE. CHALE A TROIS PLIS ET ROBE DE MÉRINOS. TABLIER DE SOIE



SAINT-BRIEUC 1913. — GRANDE COIFFE A MENTONNIÈRE DONT LES BRIDES NOUÉES A GAUCHE SONT BORDÉES DE TUYAUTÉS ET AJOURÉES EN LEUR CENTRE. CHALE A TROIS PLIS ET ROBE DE MÉRINOS. TABLIER DE SOIE



PLÉRIN 1910.— COIFFE A GRANDES AILES EN LINGERIE. CHALE DE LAINE FRANGÉ DE SOIE. JUPE DE MÉRINOS SOUS TABLIER DE SOIE.



PLÉRIN 1910.— COIFFE A GRANDES AILES EN LINGERIE. CHALE DE LAINE FRANGÉ DE SOIE. JUPE DE MÉRINOS SOUS TABLIER DE SOIE.



ROSTRENEN 1920. — JOLIE COIFFE DE FILET A TRÈS LARGES MAILLES ET DONT LE FOND EST BRODÉ AINSI QUE LA PASSE, ET RETENU PAR DEUX ÉPINGLES A GROSSE TÊTE DANS LE BAS DU CHIGNON QUI EST COUVERT D'UNE RÉSILLE DE SOIE A PETITES MAILLES ET RETENU PAR UN RUBAN DE VELOURS. COLLERETTE DE DENTELLE. CORSAGE A ENCOLURE, MANCHES GARNIES DE VELOURS. JUPE DE MÉRINOS SOUS TABLIER DE SOIE SANS PIÈCETTE. ELLES METTENT POUR SORTIR, CHALE DE LAINE FRANGÉ DE SOIE.



ROSTRENEN 1920. — JOLIE COIFFE DE FILET A TRÈS LARGES MAILLES ET DONT LE FOND EST BRODÉ AINSI QUE LA PASSE, ET RETENU PAR DEUX ÉPINGLES A GROSSE TÊTE DANS LE BAS DU CHIGNON QUI EST COUVERT D'UNE RÉSILLE DE SOIE A PETITES MAILLES ET RETENU PAR UN RUBAN DE VELOURS. COLLERETTE DE DENTELLE. CORSAGE A ENCOLURE, MANCHES GARNIES DE VELOURS. JUPE DE MÉRINOS SOUS TABLIER DE SOIE SANS PIÈCETTE. ELLES METTENT POUR SORTIR, CHALE DE LAINE FRANGÉ DE SOIE.



PLESSALA 1920. — COIFFE DE LINGERIE BRODÉE DONT LES BRIDES SONT NOUÉES A GAUCHE. CORSAGE DE SOIE NOIRE, JUPE DE LAINAGE. CHALE DE MÉRINOS A FRANGES SOUS TABLIER A PETITE PIÉCETTE EN SOIE AVEC POCHES TRAVAILLÉES.



PLESSALA 1920. — COIFFE DE LINGERIE BRODÉE DONT LES BRIDES SONT NOUÉES A GAUCHE. CORSAGE DE SOIE NOIRE, JUPE DE LAINAGE. CHALE DE MÉRINOS A FRANGES SOUS TABLIER A PETITE PIÉCETTE EN SOIE AVEC POCHES TRAVAILLÉES.



MONCONTOUR 1930. — COIFFE DITE « BONNET CARRÉ » DE LINGERIE BRODÉE. CHALE DE LAINAGE IMPRIMÉ SUR GUIMPE A COLLERETTE TUYAUTÉE. TABLIER A PIÉCETTE DE SOIE BROCHÉE SUR ROBE DE MÉRINOS. — LA FILLETTE EN BÉGUIN, CHALE DE LAINAGE. TABLIER A CARREAUX SUR ROBE DE LAINAGE.



MONCONTOUR 1930. — COIFFE DITE « BONNET CARRÉ » DE LINGERIE BRODÉE. CHALE DE LAINAGE IMPRIMÉ SUR GUIMPE A COLLERETTE TUYAUTÉE. TABLIER A PIÉCETTE DE SOIE BROCHÉE SUR ROBE DE MÉRINOS. — LA FILLETTE EN BÉGUIN, CHALE DE LAINAGE. TABLIER A CARREAUX SUR ROBE DE LAINAGE.



QUINTIN 1935. — ELLE PORTE LA COIFFE A GRANDES AILES DE LA RÉGION DE SAINT-BRIEUC. LE CORSAGE EST MODERNISÉ MALGRÉ LE GRAND CHALE DE LAINAGE CONSERVÉ. IL EST ENGAGÉ SOUS LA PIÈCETTE DU TABLIER DE LAINAGE. JUPE DE LAINAGE.



QUINTIN 1935. — ELLE PORTE LA COIFFE A GRANDES AILES DE LA RÉGION DE SAINT-BRIEUC. LE CORSAGE EST MODERNISÉ MALGRÉ LE GRAND CHALE DE LAINAGE CONSERVÉ. IL EST ENGAGÉ SOUS LA PIÈCETTE DU TABLIER DE LAINAGE. JUPE DE LAINAGE.



LANGUEUX 1925. — COIFFE DE LINGERIE ET DENTELLE. GUIMPE BRODÉE ; GRAND CHALE DE LAINE A FRANGES DE SOIE ENGAGÉ SOUS LA PIÉCETTE DU TABLIER A POCHES PLATES EN HAUTEUR. JUPE DE LAINAGE.



LANGUEUX 1925. — COIFFE DE LINGERIE ET DENTELLE. GUIMPE BRODÉE ; GRAND CHALE DE LAINE A FRANGES DE SOIE ENGAGÉ SOUS LA PIÉCETTE DU TABLIER A POCHES PLATES EN HAUTEUR JUPE DE LAINAGE



PLÉNEUF 1920. — COIFFE DE LINGERIE TRAVAILLÉE ET DE DENTELLE. CORSAGE A COL AVEC UN PEU DE LINGERIE EN DÉPASSANT. GRAND CHALE DE LAINE FRANGÉ DE SOIE SUR CORSAGE DE SATINETTE FRONCÉE. JUPE DE MÉRINOS SOUS TABLIER DE LAINE A PETITE PIÈCETTE.



PLÉNEUF 1920. — COIFFE DE LINGERIE TRAVAILLÉE ET DE DENTELLE. CORSAGE A COL AVEC UN PEU DE LINGERIE EN DÉPASSANT. GRAND CHALE DE LAINE FRANGÉ DE SOIE SUR CORSAGE DE SATINETTE FRONCÉE. JUPE DE MÉRINOS SOUS TABLIER DE LAINE A PETITE PIÈCETTE.

MORBIHAN

Saint-Gildas-de-Rhuys 1920 — femme
Vannes 1906 — femme
Elven 1930 — femme, homme
Baud 1939 — femme
Plumelec 1907 — femme
Locminé 1910 — femme
Saint-Allouestre 1940 — femme, fillette
Josselin 1913 — femme
Carentoir 1935 — femme
Mauron 1935 — femme
Rochefort-en-Terre 1904 — femme
Muzillac 1942 — femme
La Roche-Bernard 1907 — femme, homme
Gourin 1910 — femme
Guiscrif 1925 — femme, homme
Le Faoüet 1925 — femme, homme
Le Faoüet 1925 — femme
Pluméliun 1935 — femme, homme
Pontivy 1930 — homme
Guéméné-sur-Scorff — femme
Guéméné-du-Scorff 1910 — homme
Ile de Groix 1940 — femme
Lorient 1935 — femme, bébé
Pluvigner 1935 — femme, enfant
Auray 1932 — femme, homme
Carnac — femme
Quiberon 1930 — femme

COTES-DU-NORD

Perros-Guirec 1907 — femme
Pleudaniel 1920 — femme
Paimpol 1910 — femme
Ile de Bréhat 1907 — femme
Saint-Brieux 1913 — femme
Plérin 1910 — femme
Rostrenen — femme
Plessala 1920 — femme
Moncontour 1930 — femme, enfant
Quintin 1935 — femme
Langueux 1925 — femme
Pléneuf 1920 — femme

LOIRE-INFÉRIEURE

Séverac 1920 — femme
Saillé 1907 — femme
Quimiac 1935 — femme
Guérande — homme
Trescalan 1920 — femme
Le Croisic 1935 — femme
Bourg-de-Batz 1935 — femme
Nantes 1907 — femme

ILLE-ET-VILAINE

Rennes 1920 — femme
Vitré 1925 — femme
Cancale 1906 — femme

LOIRE-INFÉRIEURE

LOIRE-INFÉRIEURE

Séverac 1920 — femme
Saillé 1907 — femme
Quimiac 1935 — femme
Guérande — homme
Trescalan 1920 — femme
Le Croisic 1935 — femme
Bourg-de-Batz 1935 — femme
Nantes 1907 — femme



SÉVERAC 1920. — COIFFE DE LINGERIE BRODÉE ET AJOURÉE. CHALE DE LAINAGE IMPRIMÉ SUR ROBE DE FUTAINE A DOUBLE REVERS AUX MANCHES. TABLIER DE TOILE.



SÉVERAC 1920. — COIFFE DE LINGERIE BRODÉE ET AJOURÉE. CHALE DE LAINAGE IMPRIMÉ SUR ROBE DE FUTAINE A DOUBLE REVERS AUX MANCHES. TABLIER DE TOILE.



SAILLÉ 1907. — PAR-DESSUS LA RÉSILLE, UN BONNET TRAVAILLÉ AU CROCHET SUR LEQUEL SE POSE LA COIFFE PAILLÉE EN LINON TUYAUTÉ ET FERMÉ PAR UN NŒUD DE SATIN. CORSAGE DE DRAP A GRANDE EMMANCHURE TRÈS PARTICULIÈRE DANS LE DOS, ET A PAREMENTS DE BROCHÉ DE SOIE OU D'IMPRIMÉ. JUPE DE DRAP. SOUS TABLIER DE SOIE RETENU PAR UNE CEINTURE DE RUBAN BROCHÉ. SOULIERS DE DAIM A BOUFFETTES DE RUBAN.



SAILLÉ 1907. — PAR-DESSUS LA RÉSILLE, UN BONNET TRAVAILLÉ AU CROCHET SUR LEQUEL SE POSE LA COIFFE PAILLÉE EN LINON TUYAUTÉ ET FERMÉ PAR UN NŒUD DE SATIN. CORSAGE DE DRAP A GRANDE EMMANCHURE TRÈS PARTICULIÈRE DANS LE DOS, ET A PAREMENTS DE BROCHÉ DE SOIE OU D'IMPRIMÉ. JUPE DE DRAP. SOUS TABLIER DE SOIE RETENU PAR UNE CEINTURE DE RUBAN BROCHÉ. SOULIERS DE DAIM A BOUFFETTES DE RUBAN.



QUIMIAC 1935. — COIFFE PAILLÉE A PASSE DE TULLE BRODÉ, SUR RÉSEAU DE SOIE BORDÉ DE VELOURS. CHALE DE MÉRINOS A FRANGES. JUPE DE MÊME SOUS TABLIER A GRANDE PIÉCETTE. CORSELET EN MOIRE.



QUIMIAC 1935. — COIFFE PAILLÉE A PASSE DE TULLE BRODÉ, SUR RÉSEAU DE SOIE BORDÉ DE VELOURS. CHALE DE MÉRINOS A FRANGES. JUPE DE MÊME SOUS TABLIER A GRANDE PIÉCETTE. CORSELET EN MOIRE.



GUÉRANDE. — TRÈS BEAU COSTUME AVEC LE CHAPEAU A TROIS PICS GARNI DE CHENILLE. LA VESTE DE RATINE PAR-DESSUS LES TROIS GILETS DONT LE PREMIER EST DE COULEUR BORDÉ D'UN TON CONTRASTÉ. LES DEUX AUTRES DONT LA BORDURE EST TRADITIONNELLEMENT FORMÉE PAR LA LISIÈRE DU TISSU. CULOTTE D'ÉTOFFE TISSÉE A LA MAIN RESSERRÉE AUX GENOUX PAR DES RUBANS QUI MAINTIENNENT AUSSI LES BAS TRICOTÉS ET A COINS.
SOULIERS DE DAIM JAUNE A BOUFFETTES.



GUÉRANDE. — TRÈS BEAU COSTUME AVEC LE CHAPEAU A TROIS PICS GARNI DE CHENILLE. LA VESTE DE RATINE PAR-DESSUS LES TROIS GILETS DONT LE PREMIER EST DE COULEUR BORDÉ D'UN TON CONTRASTÉ. LES DEUX AUTRES DONT LA BORDURE EST TRADITIONNELLEMENT FORMÉE PAR LA LISIÈRE DU TISSU. CULOTTE D'ÉTOFFE TISSÉE A LA MAIN RESSERRÉE AUX GENOUX PAR DES RUBANS QUI MAINTIENNENT AUSSI LES BAS TRICOTÉS ET A COINS.
SOULIERS DE DAIM JAUNE A BOUFFETTES.



TRESCALAN 1920. — PAR-DESSUS UN RÉSEAU DE SOIE BORDÉ D'UN VELOURS NOIR, UNE SOUS-COIFFE DE DENTELLE AU CROCHET REÇOIT LA COIFFE DE TULLE FIN BORDÉE DE DENTELLE. DE MÊME QUE LE CHALE DE SOIE. TABLIER A HAUTE PIÈCETTE EN MOIRE SUR JUPE DE LAINAGE BORDÉ AU BAS ET AUX MANCHES DE RANGS DE PETITS VELOURS.



TRESCALAN 1920. — PAR-DESSUS UN RÉSEAU DE SOIE BORDÉ D'UN VELOURS NOIR, UNE SOUS-COIFFE DE DENTELLE AU CROCHET REÇOIT LA COIFFE DE TULLE FIN BORDÉE DE DENTELLE. DE MÊME QUE LE CHALE DE SOIE. TABLIER A HAUTE PIÈCETTE EN MOIRE SUR JUPE DE LAINAGE BORDÉ AU BAS ET AUX MANCHES DE RANGS DE PETITS VELOURS.

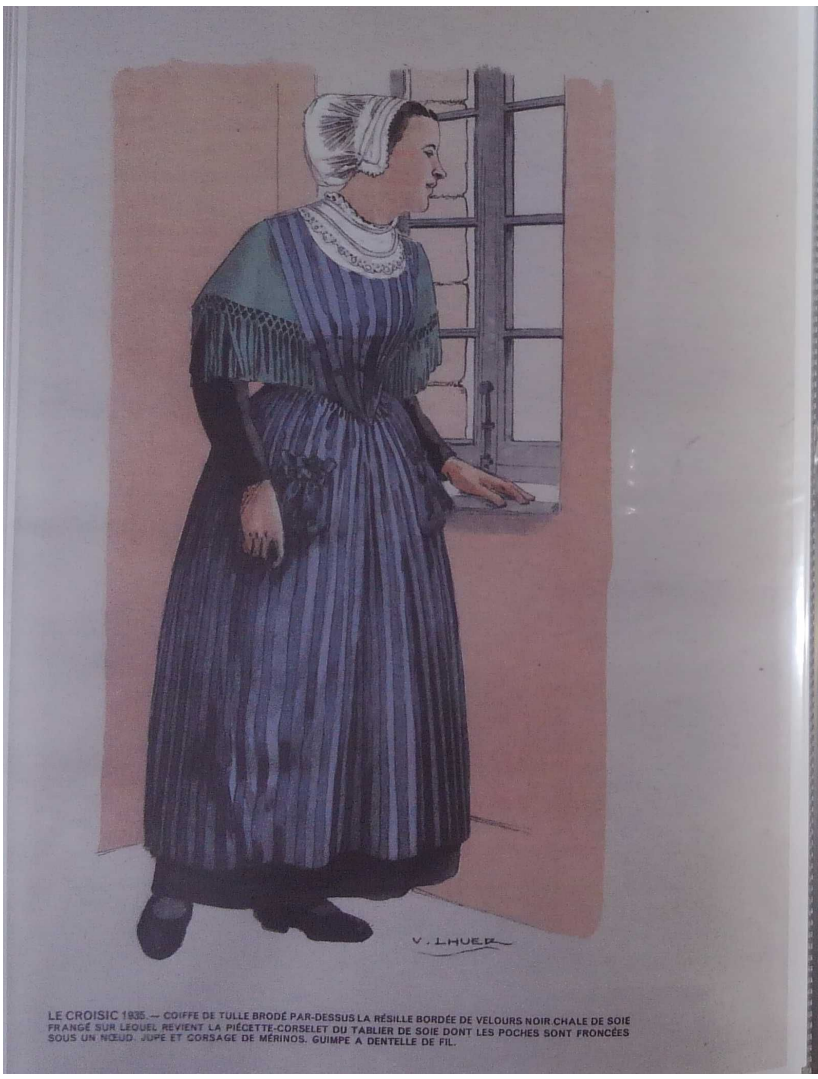

LE CROISIC 1935.— COIFFE DE TULLE BRODÉ PAR-DESSUS LA RÉSILLE BORDÉE DE VELOURS NOIR.CHALE DE SOIE FRANGÉ SUR LEQUEL REVIENT LA PIÉCETTE-CORSELET DU TABLIER DE SOIE DONT LES POCHES SONT FRONCÉES SOUS UN NŒUD. JUPE ET CORSAGE DE MÉRINOS. GUIMPE A DENTELLE DE FIL.

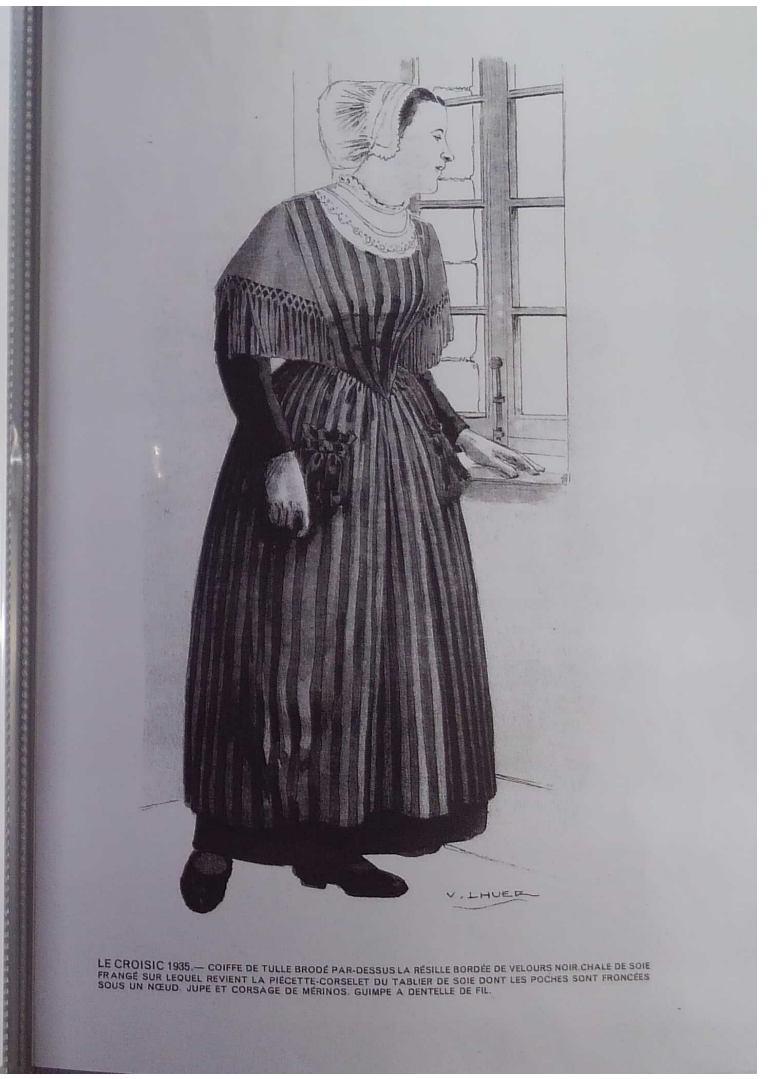

LE CROISIC 1935.— COIFFE DE TULLE BRODÉ PAR-DESSUS LA RÉSILLE BORDÉE DE VELOURS NOIR.CHALE DE SOIE FRANGÉ SUR LEQUEL REVIENT LA PIÉCETTE-CORSELET DU TABLIER DE SOIE DONT LES POCHES SONT FRONCÉES SOUS UN NŒUD. JUPE ET CORSAGE DE MÉRINOS. GUIMPE A DENTELLE DE FIL.



BOURG-DE-BATZ 1935. — SOUS-COIFFE AU CROCHET : COIFFE DE LINGERIE ET DENTELLE AVEC BARBES TOMBANT UN PEU SUR LES ÉPAULES. CORSELET BRODÉ DE VELOURS SUR CORSAGE DE SOIE. RUBANS FRONCÉS ET POSÉS EN TRAVERS FORMANT BAVETTE DU TABLIER DE SOIE. CEINTURE DE BROCHÉ A GRANDS BOUTS FRANGÉS D'OR. JUPE DE SOIE ; SOULIERS DE DAIM A NŒUD FORMANT BOUFFETTES.



BOURG-DE-BATZ 1935. — SOUS-COIFFE AU CROCHET : COIFFE DE LINGERIE ET DENTELLE AVEC BARBES TOMBANT UN PEU SUR LES ÉPAULES. CORSELET BRODÉ DE VELOURS SUR CORSAGE DE SOIE. RUBANS FRONCÉS ET POSÉS EN TRAVERS FORMANT BAVETTE DU TABLIER DE SOIE. CEINTURE DE BROCHÉ A GRANDS BOUTS FRANGÉS D'OR. JUPE DE SOIE ; SOULIERS DE DAIM A NŒUD FORMANT BOUFFETTES.



NANTES 1907. — COIFFE DE TULLE ET DENTELLE, PETIT COL DE TULLE. CHALE A TROIS PLIS SOUS TABLIER DE SOIE A CORSELET. ROBE DE LAINAGE A TROIS PLIS RELIGIEUSE DANS LE BAS.



NANTES 1907. — COIFFE DE TULLE ET DENTELLE, PETIT COL DE TULLE. CHALE A TROIS PLIS SOUS TABLIER DE SOIE A CORSELET. ROBE DE LAINAGE A TROIS PLIS RELIGIEUSE DANS LE BAS.

MORBIHAN

Saint-Gildas-de-Rhuys 1920 — femme
Vannes 1906 — femme
Elven 1930 — femme, homme
Baud 1939 — femme
Plumelec 1907 — femme
Locminé 1910 — femme
Saint-Allouestre 1940 — femme, fillette
Josselin 1913 — femme
Carentoir 1935 — femme
Mauron 1935 — femme
Rochefort-en-Terre 1904 — femme
Muzillac 1942 — femme
La Roche-Bernard 1907 — femme, homme
Gourin 1910 — femme
Guiscrif 1925 — femme, homme
Le Faouët 1925 — femme, homme
Le Faouët 1925 — femme
Pluméliun 1935 — femme, homme
Pontivy 1930 — homme
Guéméné-sur-Scorff — femme
Guéméné-du-Scorff 1910 — homme
Ile de Groix 1940 — femme
Lorient 1935 — femme, bébé
Pluvigner 1935 — femme, enfant
Auray 1932 — femme, homme
Carnac — femme
Quiberon 1930 — femme

COTES-DU-NORD

Perros-Guirec 1907 — femme
Pleudaniel 1920 — femme
Paimpol 1910 — femme
Ile de Bréhat 1907 — femme
Saint-Brieux 1913 — femme
Plérin 1910 — femme
Rostrenen — femme
Plessala 1920 — femme
Moncontour 1930 — femme, enfant
Quintin 1935 — femme
Langueux 1925 — femme
Pléneuf 1920 — femme

LOIRE-INFÉRIEURE

Séverac 1920 — femme
Saillé 1907 — femme
Quimiac 1935 — femme
Guérande — homme
Trescalan 1920 — femme
Le Croisic 1935 — femme
Bourg-de-Batz 1935 — femme
Nantes 1907 — femme

ILLE-ET-VILAINE

Rennes 1920 — femme
Vitré 1925 — femme
Cancale 1906 — femme

ILLE-ET-VILAINE

Rennes 1920 — femme
Vitré 1925 — femme
Cancale 1906 — femme



RENNES 1920.— COIFFE DE TULLE FINEMENT BRODÉ, A GRANDES BRIDES NOUÉES JUSTE SOUS LE MENTON. CORSAGE ET JUPE DE LAINAGE. FICHU DE SOIE BROCHÉE ENGAGÉ SOUS LA PIÉCETTE DU TABLIER DE SOIE.



RENNES 1920.— COIFFE DE TULLE FINEMENT BRODÉ, A GRANDES BRIDES NOUÉES JUSTE SOUS LE MENTON. CORSAGE ET JUPE DE LAINAGE. FICHU DE SOIE BROCHÉE ENGAGÉ SOUS LA PIÉCETTE DU TABLIER DE SOIE.



VITRÉ 1925. — COIFFE DE TULLE BRODÉ A TRÈS LARGES BRIDES BRODÉES ET NOUÉES SOUS LE MENTON. FICHU DE SOIE A RAIES DE VELOURS. JUPE ET CORSAGE DE MÉRINOS, TABLIER DE SOIE A PIÉCETTE.



VITRÉ 1925. — COIFFE DE TULLE BRODÉ A TRÈS LARGES BRIDES BRODÉES ET NOUÉES SOUS LE MENTON. FICHU DE SOIE A RAIES DE VELOURS. JUPE ET CORSAGE DE MÉRINOS, TABLIER DE SOIE A PIÉCETTE.



CANCALE 1906. — COIFFE DE MOUSSELINE OU DE TULLE AVEC BRIDES. CORSAGE DE SATINETTE. CHALE DE LAINAGE A FRANGES. JUPE DE MÉRINOS. TABLIER SANS PIÈCETTE EN SATINETTE.

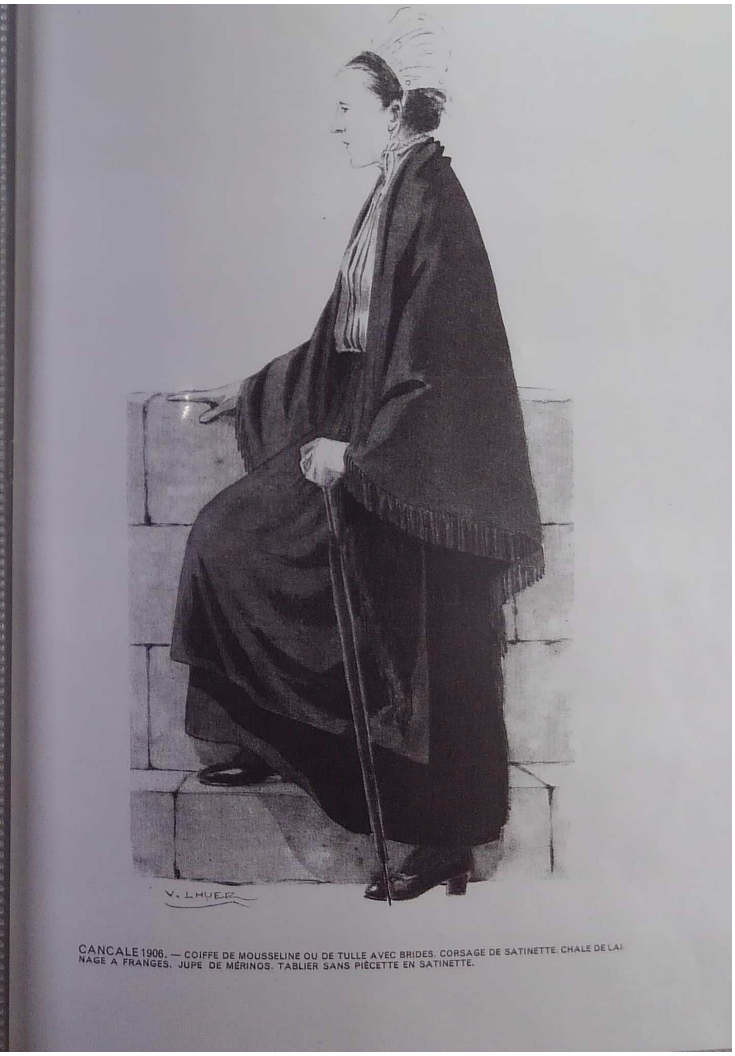

CANCALE 1906. — COIFFE DE MOUSSELINE OU DE TULLE AVEC BRIDES. CORSAGE DE SATINETTE. CHALE DE LAINAGE A FRANGES. JUPE DE MÉRINOS. TABLIER SANS PIÈCETTE EN SATINETTE.

TABLE DES MATIÈRES

FINISTÈRE

Quimper 1910 — femme
Quimper 1940 — homme, femme
Elliant 1940 — femme
Ploaré 1910 — femme
Ile de Sein 1920 — femme
Locronan 1935 — homme, femme
Douardenez 1906 — femme, garçonnet
Douarnenez 1940 — femme
Le Cap 1907 — femme
Gouezec 1912 — femme, garçonnet
Saint-Thois 1907 — femme
Châteauneuf-du-Faou 1925 — femme
Châteaulin 1940 — homme
Châteaulin 1935 — femme, fillette
Châteaulin 1920 — homme, fillette
Crozon 1907 — femme
Quimerch 1907 — femme, fillette
Le Huelgoat 1910 — femme, fillette
Plougastel-Daoulas 1935 - femme, homme
Plougastel-Daoulas 1935 — femme, fillette
Landerneau 1935 — femme
Brest 1940 — femme
Ile d'Ouessant 1912 — femme
Le Folgoët 1935 — femme
Bodilis 1907 — homme
Goulven 1925 — femme
Kerlouan 1935 — femme
Lesneven 1931 — femme
Guissény 1935 — femme, enfant
Quimperlé 1895 — homme
Quimperlé 1895 — femme
Rosporden 1935 — femme
Pont-Aven 1913 — femme
Scaër 1907 — femme, homme
Bannalec 1904 — femme
Trégunc 1940 — femme
Carhaix 1913 — femme
Pleyber-Christ 1920 — femme
Morlaix 1935 — femme
Dourduff 1920 — femme
Plougasnou 1902 — femme
Roscoff 1907 — femme, garçonnet
Ile de Batz 1920 — femme
Brignogan 1935 — femme, fillette
Plounéour-Trez 1922 — femme
Pont-Labbé 1906 — femme, homme
Ile Tudy 1913 — femme
Kérity - Pennmarch 1920 — femme
Fouesnant 1913 — femme

MORBIHAN

Saint-Gildas-de-Rhuys 1920 — femme
Vannes 1906 — femme
Elven 1930 — femme, homme
Baud 1939 — femme
Plumelec 1907 — femme
Locminé 1910 — femme
Saint-Allouestre 1940 — femme, fillette
Josselin 1913 — femme
Carentoir 1935 — femme
Mauron 1935 — femme
Rochefort-en-Terre 1904 — femme
Muzillac 1942 — femme
La Roche-Bernard 1907 — femme, homme
Gourin 1910 — femme
Guiscrif 1925 — femme, homme
Le Faouët 1925 — femme, homme
Le Faouët 1925 — femme
Pluméliun 1935 — femme, homme
Pontivy 1930 — homme
Guéméné-sur-Scorff — femme
Guéméné-du-Scorff 1910 — homme
Ile de Groix 1940 — femme
Lorient 1935 — femme, bébé
Pluvigner 1935 — femme, enfant
Auray 1932 — femme, homme
Carnac — femme
Quiberon 1930 — femme

COTES-DU-NORD

Perros-Guirec 1907 — femme
Pleudaniel 1920 — femme
Paimpol 1910 — femme
Ile de Bréhat 1907 — femme
Saint-Brieux 1913 — femme
Plérin 1910 — femme
Rostrenen — femme
Plessala 1920 — femme
Moncontour 1930 — femme, enfant
Quintin 1935 — femme
Langueux 1925 — femme
Pléneuf 1920 — femme

LOIRE-INFÉRIEURE

Séverac 1920 — femme
Saillé 1907 — femme
Quimiac 1935 — femme
Guérande — homme
Trescalan 1920 — femme
Le Croisic 1935 — femme
Bourg-de-Batz 1935 — femme
Nantes 1907 — femme

ILLE-ET-VILAINE

Rennes 1920 — femme
Vitré 1925 — femme
Cancale 1906 — femme


MANCHE
BRETAGNE
I. de Batz
Roscoff
I. de Bréhat
Perros-Guirec
Paimpol
Plougasnou
Dourduff
Morlaix
Plouneour-Trez
Goulven
Le Folgoët
Bodilis
Pleyber-Christ
Landerneau
Brest
Rougastel-Daoulas
Le Huelgoat
Quimerch
Crozon
Carhaix
Châteaulin
Rostrenen
Châteauneuf-du-Faou
Gouarec
St-Chois
Locronan
Ploaré
Douarnenez
Pont-Croix
Le Cap
Gourin
Guiscriff
Scaer
Le Faouet
Quimper
Elliant
Pontivy
Guéméné-s-Scorff
Bannalec
Pont-l'Abbé
Fouesnant
Quimperlé
Héritz
Tréguns
Pont-Aven
Rosporden
Plumeliau
Baud
Locminé
St-Allouestre
Josselin
Plumelec
Pluvigner
Carentoir
Lorient
Elven
I. de Groix
Auray
Vannes
Rochefort-en-Terre
Carnac
Séverac
Quiberon
St-Gildas-de-Rhuys
Muzillac
La Roche-Bernard
Baie de St. Brieuc
Pléneuf
Plérin
St. Brieuc
Langueux
Quintin
Moncontour
Plessala
Tréguier
Lannion
Perros-Guirec
Paimpol
Mauron
Rennes
Vitré
ILE ET VILAINE
COTES-DU-NORD
FINISTERE
MORBIHAN
LOIRE-INFERIEURE
Quimiac
Trescallan
Guérande
Le Croisic
Bourg-de-Batz
LOIRE fl.
Nantes
N
N.O
N.E
O
E
S.O
S.E
S
OCÉAN ATLANTIQUE
1 Pays de Léon
2 Trécor
3 Argoat
4 Goëlo
5 Cornouaille
6 Vannetais
7 Porhoët
8 Brocerock