

BAUDET

Nouvelle Encyclopédie
illustrée de la carte postale
internationale

Toute la Bretagne en cartes postales



LISEZ
**BREIZ
ATAO**®

CHAQUE DIMANCHE CHEZ
VOTRE MARCHAND
Le N° 0 fr. 30
OU ABONNEZ-VOUS
8, Rue Edith-Cavell, RENNES
C. C. 25-29
15 FR. PAR AN.

VOLUME III - Tome 2

Edition Joël Garcia - Troubailles



ABC GONTIER
36, RUE RICHARD LENOIR 75011 PARIS
METRO VOLTAIRE

OUVERT DE 13 h 30 à 19 h
JEUDI - VENDREDI - SAMEDI
ET " SUR RENDEZ-VOUS

LES
PLUS
BELLES
CARTES DE
COLLECTION

672-11-48
379-60-37

NOUS ACHETONS
AU MEILLEUR COURS
CARTES POSTALES
LIVRES ET AFFICHES

CARTE POSTALE
ILLUSTRATEURS

CARTE POSTALE
THEMATIQUE

CARTE POSTALE
REGIONALISME

ALBUMS
POUR CARTES POSTALES
ANCIENNES
OU MODERNES

DONNEZ NOUS L'OBJET DE VOS RECHERCHES, NOUS
ESSAIERONS DE VOUS SATISFAIRE.

BROCANTE • ANTIQUITES • ART
Trouvailles

Dans chaque n° un article régulier sur la carte postale

EDITIONS Joël GARCIA

17, rue Saint-Paul 75004 Paris - Tél. 887.50.06 et 50.07

CARTES
de collection

POSTALES



échange
achat
vente

Edouard PECOURT

EXPERT : C.N.E. - DOUANES - VENTES PUBLIQUES

58 bis, rue du Louvre - 75002 PARIS

Ouvert du Mardi au Samedi de 15 h. à 19 h. - Téléphone domicile : 407-06-75

R. C. Seine 54 A 3784

C. C. P. 5391 34 W Paris

NOUS RECHERCHONS LES CARTES POSTALES DE QUALITÉ SUR LES SUJETS
SUIVANTS :

*Paris et sa banlieue,
la Seine et Marne,
les Amériques, du Nord et du Sud,
les phonographes et disques : publicitaires, fantaisies, etc...
la musique et la chanson dans la rue,
et le tango, tango, tango...*

ET AUSSI POUR NOTRE CLIENTÈLE :

*Illustrateurs, Art nouveau, Art déco, moderne,
Régionalisme, artisanat, petits métiers, événements.*

NE NÉGLIGEZ PAS LES POSSIBILITÉS D'ÉCHANGE.

Même adresse : LA BOITE A DISQUES - Disques - Phonographes - De la Machine Parlante à la Hi-Fi

FOIRE A LA BROCANTE

CHATOU

du 12 au 21 Mars 1982

dans l'île de Chatou - Métro RER

Nombreux marchands
de cartes postales

FOIRE A LA FERRAILLE

Porte de la Villette

MARS 1982

Nombreux marchands
de cartes postales

**SALON DE LA CURIOSITE
ET OBJETS D'ART
DE COLLECTION**

27 Février - 8 Mars 1982
- Gare de la Bastille -

150 exposants sélectionnés

Renseignements : Arts - Expo.

10, Rue Thénart - 75005 Paris

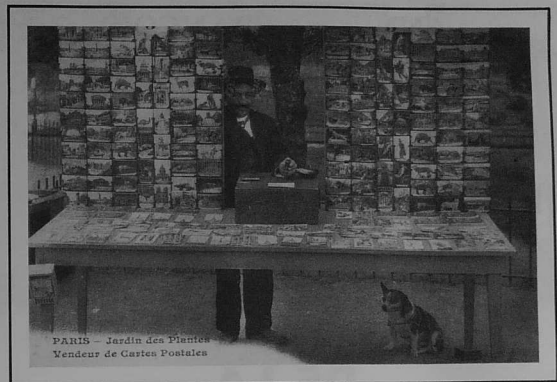

COLLECTIONNEZ LES CARTES POSTALES - COLLECTIONNEZ LES CARTES POSTALES - COLLECTIONNEZ LES CARTES POSTALES

**Le volume numéro 3 de l'encyclopédie
de la carte postale internationale**

BRETAGNE - TOME 2

**a été tiré à 3 000 exemplaires numérotés
dont 100 en édition de luxe**
ce volume est réservé à

M. _____

CORRESPONDANCES AVEC LES AUTEURS
Encyclopédie de la Carte Postale - BAUDET
35800 DINARD BOITE POSTALE 20

ANNIE ET FRANÇOIS
BAUDET

ENCYCLOPÉDIE
INTERNATIONALE

DE LA
CARTE POSTALE
ILLUSTRÉE

VOLUME 3

- BRETAGNE -

TOME 2

BAUDET B.P. 20 DINARD 35800
COPYRIGHT
Tous droits réservés pour tous pays y compris l'URSS

COUVERTURE
M. et Mme MAILLARD
François Lolliehon

GRANDS THÈMES BRETONS



AEROSTATIONS

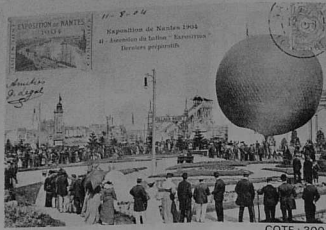

N° 1 COTE : 300

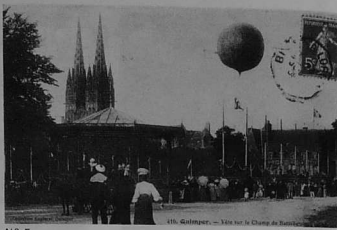

N° 5 COTE : 350



N° 2 COTE : 500

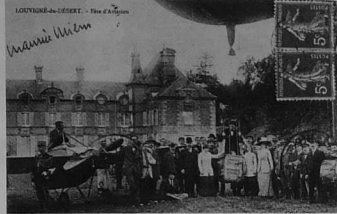

N° 6 COTE : 150



N° 3 COTE : 500



N° 7 COTE : 300



N° 4 COTE : 500

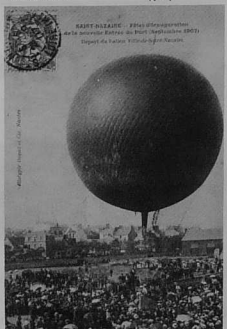

N° 8 COTE : 500



N° 9 COTE : 600

LES AFFICHES



N° 9 bis COTE : 40



N° 10 COTE : 200



N° 11 COTE : 40



N° 12 COTE : 60



N° 13 COTE : 40



N° 14 COTE : 40

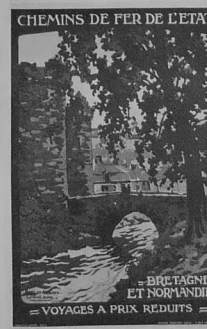

N° 15 COTE : 40



N° 16 COTE : 40

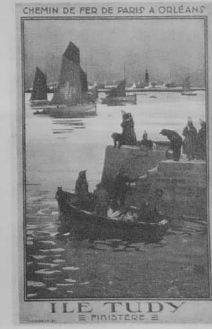

N° 17 COTE : 50

AGRICULTURE (LE BLE)



N°18 COTE : 120



N°19 COTE : 150



N°20 COTE : 200



N°21 COTE : 250

3980 H.	LABOURAGE	
825	Labourage à Plougastel	40/50
943	Penmarc'h - Labour et semailles	70/80
932 V.	Pospoder - Labour (Kerivoret)	40/50
151 H.	Plouescat - Cultivateur	80/100
225 N.D.	Attefage de labour	60/70
	Douarnenez - labour grise de Rta	70/80
	Beuzec Concéq - labour	120/150
	Lausanne	
	Clergue	
	Calindre	
151 N.D.	La moisson à Beaugerard (BD)	80/100
324 CMCB	Ploermel - Départ pour la moisson	180/200
326 CMCB	TYPES DE PAYSANS	
3944 LE Doaré	Cultivateur de Loc-Tudy (29)	150/180
107 GID	Types de paysans	100/120
534 Joncour	Types de paysans - Bretagne	100/120
290 N.D.	Carhaix - brin d'amour	180/100
252 Andrieu	Brestans - types campagnards	70/80
	Un paysan et sa fille	60/70
	Danse de l'aire neuve - Penmarc'h	60/70
	BATTAGE A MAIN	
612 David	Beuzec Concéq - Au fléau	250/300
663 H.L.	Sarzeau - Battage du blé au logeo	180/200
	lie de Groix - Battage au fléau	180/200
	BATTAGE A TRACTION ANIMALE	
97 Le Rihan	St Remen - dans une ferme	180/200
Lausanne	Tregunc - Battage du froment	220/250
Lausanne	Tregunc - Battage du blé	220/250
1091	Finistère - Battage du blé	120/150
6225 V.	Treboul - Battage du blé, Sables blancs	220/250
8 Le Bour	Lanveoc - Battage de blé, Bretagne	150/180
40 F.T.	Ploudalmezeau - Machine à battre	150/180
1670 H.	Bretagne - Battage du blé	150/180
13 Legoupil	St Cast - Plouzané - Battage du blé	220/250
	Loc-maria - Plouzané - Battage du blé	220/250
	BATTAGE A VAPEUR	
476 CMCB	Recolte mécanique	250/300
575 H.L.	Ville-Francis - Battouse	220/250
128 Ravalec	Locmanquer - Battage du blé	250/300
23	Montcontour - Château Bellevue	180/200
	Lannemen - Grand Battage	
	Treseny - Battage à Kerangoff	250/300
	La vie aux champs - Batterie	250/300
	La vie aux champs - batteuse mécanique	250/300
	Perron-Guirec - La batteuse	150/170
	Pontivy - Battage bretonne	220/250
	Le Drenec - Battage au moteur	200/220
	St-Hermin - Battage du blé noir	180/200
	Batteuse de blé, mise en sacs	250/300
	Bréhat - battage dans l'île	180/200
	Belle-Ile-Regard (machine)	250/300
	Plouezec - Gros Guillodon	200/250
229 Barat	Plouezec - Le questel (batteuse)	200/250
33 Sans	Plumilieu - battage du blé	200/250
28 N.D.	Brignogan - Batterie	150/180
	Névo - Batterie	200/250
	Hamon - Le battage	200/250
	Noyal - Muzillac - Batterie au Cosquet	120/150
	6 Bergeret	
	VANNAGE	
2192 V.	St-Pierre-Quiberon - Femmes de pêcheurs vannant leurs récoltes	100/120
50 FT	Plougastel - Femmes criblant du blé	200/250
1995 HLM	Riec - Vannage	80/100
123	Douarnenez - vannage à la ferme	200/250
484 CMCB	La récolte, séchage du grain	200/250
495 CMCB	La récolte, mise en sacs du grain	180/200
	POMMES DE TERRE	
437 N.D.	Brignogan - Arrachage des pommes de terre	70/80
21 N.D.	Lezardrieux - Arrachage des pommes de terre	50/60
104 Ranault	Bréhat - Récolte	70/80
222 N.D.	Arrachage	100/120
14 Rouxel	Pleurtuit - Embarquement	180/200
	Peuguenan - Chargement	150/180
	Roscoff - Embarquement	70/80
2661 V.		
528 N.D.	Roscoff - Embarquement	120/150
529 N.D.	Roscoff - Embarquement	120/150
	(les johnies au travail)	
	OIGNONS	
438 N.D.	Roscoff - Embarquement	80/100
448 N.D.	Roscoff - Le port	80/100
32 L.L.	Roscoff - Embarquement	100/120
	(les johnies au travail)	
	FRAISES	
399 V.	Plougastel - Cueillette	40/50
399B V.	Plougastel - Cueillette à l'aube	40/50
4790 H.	Plougastel - champ de fraises	40/50
401 N.D.	Plougastel - Marchande de fraises	120/150
423 H.	Plougastel - Embarquement	50/60
5853 V.	Plougastel - Les Plougastels au chargement	80/100
	Plougastel - Expédition	70/80
	Marchand de fraises	80/100
1408 Le Doaré		
107 E.L.D.		
4663 Sans	PETITS-POIS	
	Tourch - cueillette	100/120

AGRICULTURE (LAIT)



N°24 COTE : 100



N°25 COTE : 60



N°26 COTE : 50



N°27 COTE : 180



N°28 COTE : 20



N°29 COTE : 120



N°30 COTE : 120



N°31 COTE : 80

ANIMAUX



N°41 COTE : 400



N°42 COTE : 400

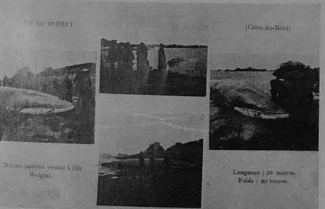

N°43 COTE : 120



N°44 COTE : 100

	ANIMAUX DIVERS	
	Animaux de mer	
	Île de Bréhat : Baleines	130/150
	Nantes : 170 000 Kilos	130/150
	Roscoff 1904	100/120
	Roscoff : nageoire 1904	50/60
	Le Vivier-sur-Mer : souffleurs	100/120
	CHEVAUX	
	Île d'Houat : cheval à barbe	80/100
	Bénédictions de chevaux	
	Plouhinec	130/150
	Quimperle	100/120
	Saint-Eloy	120/150
	Attelages hippomobiles	
	Cabines	60/100
	Dinard	50/60
	ANIMAUX PHENOMENES	
	Ferme de Plougastel (29)	100/120
	Veau de (56)	70/80
	CONCOURS AGRICOLE (Animaux)	
	Quimper 1909	130/150
	Rennes 1906	120/150
	ETALONS NOMMES	
	HARAS DE LAMBALLE	depuis 20
	HARAS AUTRES QUÉ LAMBALLE	depuis 30
	CHASSE AU SANGLIER	
	Lannear	180/200
	COURSES HIPPIQUES	
	Voir volume II	depuis 50
	AVICULTURE	
	Janze	80/100
	CHASSE A COURRE	
	Blain	60/100
	Paimpont (Forêt de)	60/100
	Forêt du Gâvre	60/100
	GRENOUILLE	
	Le dernier jour d'une grenouille (Basse Goulaine)	300/360
	ANIMAUX FETICHES OU PORTE-BONHEUR	
	Saint-Jean-du-Dogit - Le petit Jean et son mouton	130/150
	OISEAUX	
	Réserve d'oiseaux	50/80
	Pardon d'oiseau	P.A.
	Quimperle (plusieurs cartes)	100/120
	OURS	
	Mt d'Ours (44)	350/400
	Mt d'Ours (35)	P.A.
	MOUTONS	
	Quiberon	30/40
	SINGE	
	Montreur de singe	500/600
	PERROQUET	
	Paysan et son perroquet : Ste Luce (44)	200/220
	PETITS METIERS	
	Gardeuse de dindon	80/100
	Gardiennne de vaches : Pt du Raz	40/50
	Gardiennne de vaches : Pt du Raz	50/60
	Bergères Brehat	40/50
	SANTÉ DES ANIMAUX	
	Pontivy : vétérinaire	130/150
	Belle Ile en Terre : vétérinaire	
	ATTELAGES D'ANIMAUX	
	De chèvres	
	Comboulog (petit plan)	120/150
	Comboulog (plan moyen)	200/250
	Comboulog (gros plan)	1200/1500
	Plouguenec	1000/1200
	Dinard (plage) (petit plan)	80/100
	Rennes (fête des fleurs) (petit plan)	120/150
	De chiens	
	Attelage - marchande de complaints (29)	350/500
	Braparts (29)	600/700
	Braparts (29)	600/700
	Chateaulin (29)	500/600
	Nantes (44)	800/1000
	Lezardieux (22)	700/800
	Saint-Michel - Chef, chef (44)	400/500
	Lorient (56) (petit plan)	80/100
	Passay (44) (petit plan)	130/150

ARTS DIVERS



N°53 COTE : 60



N°54 COTE : 40



N°55 COTE : 60



N°56 COTE : 100



N°57 COTE : 60



N°58 COTE : 120



N°59 COTE : 80



N°60 COTE : 60

AUTOMOBILES ET TRAIN RENARD



N°61 COTE : 300



N°62 COTE : 200



N°63 COTE : 300



N°64 COTE : 300



N°65 COTE : 250

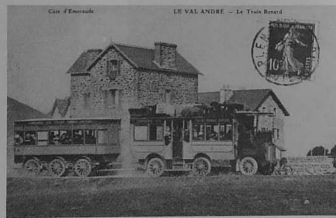

N°66 COTE : 600



N°67 COTE : 500

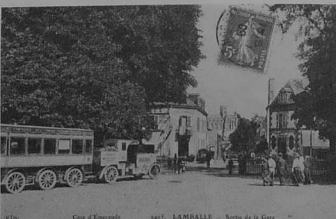

N°68 COTE : 600

AVIATION



N°69 COTE : 60



N°73 COTE : 50



N°70 COTE : 100

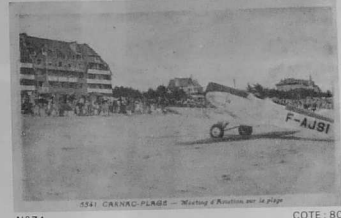

N°74 COTE : 80



N°71 COTE : 150



N°75 COTE : 120

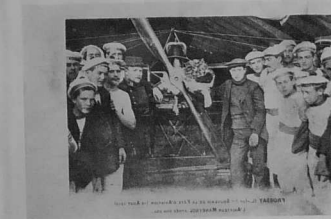

N°72 COTE : 100



N°76 COTE : 120

LA BARBE EN BRETAGNE



N°77 COTE: 80



N°80 COTE: 100



N°83 COTE: 150



N°78 COTE: 100



N°81 COTE: 100



N°84 COTE: 120



N°79 COTE: 200



N°82 COTE: 100



N°85 COTE: 150

BARDES



N°86 COTE: 120



N°89 COTE: 60



N°92 COTE: 100



N°87 COTE: 100



N°90 COTE: 100



N°93 COTE: 80



N°88 COTE: 120



N°91 COTE: 120

BARDES ET BARDESSES



N°94 COTE: 150



N°95 COTE: 180



N°96 COTE: 150



N°97 COTE: 120

BARDES	
699 Le Doaré	80/100
Devilde Dupont avec Mr. Charlot	130/150
Durocher Léon (Montfort)	100/120
Jaouan (dit Pipe Talon)	130/150
Jaffrenou, le barde et sa femme	100/120
Jaffrenou	100/120
Jaffrenou, Taldir chantant l'hymne breton	130/150
Jaffrenou, Taldir le barde	100/120
Jaffrenou, Taldir chantant "ma bro"	130/150
Gann (barde du marais)	100/120
Kernavels (les)	
Les cartes sont très nombreuses	30/80
Le berre Léon (dit Abalor) (GAEB)	100/120
Leonick le Boucher	130/150
Mathalitz	130/150
Moiat François (dit Pitou)	130/150
Stermen Breiz-Izel	130/150
De Sternac Fernand, barde Lannegui (face)	80/100
De Sternac Fernand, barde Lannegui (profil)	80/100
Tellen-Aour	130/150
Lajat a Mab-An-Argoat	100/120
Flattres	90/100
Flattres, l'auzone	80/100
Jean Louis du bout de la lande	70/80
Jean Louis du bout de la lande	70/80
Pour les cartes du célèbre barde breton Botrel, voir en pages spéciales la très belle étude réalisée par Monsieur le Calvez auteur d'un ouvrage sur le barde, à paraître prochainement.	130/150
GRANDES FETES CELTIQUES	
Brest septembre 1908 (voir Brest)	150
Saint-Brieuc (voir Saint-Brieuc)	150
FETES DRUITIQUES	
Nantes à travers les âges	80/100
Vassellier	
417 E.H. Fédération de Rennes et de Nantes (1901)	180/2800
Villard Festival inter-celtique Riec-sur-Belon	200/300
Villard Fêtes du consortium breton Riec-sur-Belon	180/300
GORSÉD	
Hamon Saint-Gildas	220/250
Jouaux Brignogan	250/300
Villard Riec-sur-Belon (série)	200/300

POUR VOTRE CONNAISSANCE
Les druides portent la robe blanche, ils constituent l'élite des bardes et ovates. Les bardes portent la robe bleue, ils sont hommes de lettres et d'arts. Les ovates portent la robe verte, se sont, eux, des hommes de sciences.

PIERRES DRUITIQUES	
32 L.B. Vve Chammaré	10/15
3354 H. Pluherlin	15/20
4 Duclos	25/30
	25/30



N°98 COTE: 80

CHANTS - DANSES



N°99 COTE: 100



N°100 COTE: 60



N°101 COTE: 50

5	Noca Bretonne. Joueurs de biniou et de bombarde	
2556	Laurent Bombarde et biniou.	
207	Le Doaré Crozon-Morgat, les sonneurs de biniou et bombarde	
392	CMCB Joueur de biniou.	
412	H. Biniou du Faouët.	
4401	V. N.V.P.B. Le sonneur Breton.	
184	Laurent Le Pouldu, biniou et bombarde.	
36	L.L. Types Bretons, les biniou.	
3920	Laurent Joueurs de biniou de Guimpeur.	
1402	V. Biniou bretons.	
3665	CMCB Biniou et bombarde.	
393	N.N. Joueur de biniou.	
3902	H. Biniou de Belle Ile.	
3647	H. Le Doaré Biniou de Pont Aven.	
1938	V. Biniou de Pont Aven.	
322	(M.C.B.) Joueurs de biniou et de bombarde.	
4009	M.R. Joueurs de biniou et de bombarde.	
129	CMCB Sonneurs bretons.	
94	Mancel Biniou. Joueurs de biniou.	
	Le Rouic Carnac. Bombarde et biniou.	
CONCOURS DE BINIOUS		
1158	V. Guingamp	60/70
4135	V. Pont Aven	90/100
CHANTS		
	Chansons de Botrel	10/20
	Voir liste pages spéciales Botrel (22)	
	Saint-Pol-de-Léon : Chansons de concert	30/40
1249	H.L.M. Saint-Malo : Chanteurs napolitains	80/100
Tambours de Pardons		
	Lozonan	90/100
	Saint-Anne-la-Palud (gros plan)	50/60
	Saint-Malo : Les tambours malouins	100/120
DANSES		
	Les danses à Paimlet (22)	60/70
252	Andrieu Penmarch : Aire neuve	80/100
1766	V. Plougastel : La gavotte	70/80
3796	H. Montcontour : La ronde	30/40
	Le Jumbadoo (plusieurs figures)	30/50
	Carnac : La Ridée	30/40
	Pont Aven	50/60
3159	Pont Aven : Concours de danses	50/60
3176	Quimper : Concours de danses	40/50
1671	H. La Guedilée (danse)	50/60
1	Chammaré Hamon	130/150
	Montcontour : Danses diverses	50/70
	Noces en danses	30
6792	V. Eliant : danses bretonnes	50/60
CONCOURS DE MUSIQUE		
	Morlaix	80/100
FETES DIVERSES		
	Morlaix : Char de la musique	80/100
	Dinan : Fête Dieu (municipale)	80/100
	Rostrenon : Cavalcade (comètes)	100/120
MUSIQUE		
	Kiosque avec musiciens	50/80
	Brest - Fanfare	60/80
	Cloque	70/80
	Morlaix - Kermesse	100/120
	St Mars la Jaille : Orchestre d'aveugles (44)	80/100
INSTRUMENTS DE MUSIQUE		
	Orgue (rare en Bretagne)	20/40
	Cloches, voir page spéciale (thèmes)	
	Vieille (avec joueurs)	60/100
COMPOSITEURS		
	Rates	depuis 80
FANFARE		
	Ile de Bréhat	70/80
INTERPRETES		
180	G.I.D. Corlay : vieux musiciens aveugles	100/120
	Morlaix - Jules Boucher	100/120
2411	H. Tregunc : aveugle	180/200
DEFILE DE MUSIQUE		
	La Baule : la cloche	70/80
34	Petit Jean Belle Isle (colonie)	100/120
2337	Laurent Belle Isle (colonie)	130/150
CHANTEURS (ES)		
478	H. La chanteuse : Attelage de chiens	350/400
1947	H. Chanteuse populaire	
889	Villard Ste-Anne-la-Palud : Chanteur de complaintes bretonnes	220/250
424	Le Doaré Rumengol : Pardon des chanteurs	225/250
6016	Waron Kernaseleden : Un barde	100/120
	Thuret Nantes : Un artiste populaire Zim-Zim	80/100
	M.R. Rennes : Paulus (gros plan)	130/150
86	N.D. Dinan : Paulus (petit plan)	50/60
1273	Villard L'aveugle Yann Ar Jorjoc, célèbre chanteur de complaintes	100/120
3	Chapeau Types Nantais : Demoiselles Amadou	50/80
	C.A.E.B. Jules Boucher né à Morlaix (violon)	100/120
	G.A.E.B. Jules Boucher violoniste	100/120
	Chapeau Le père Zim-Zim	80/100

LES BINIOUS ET BOMBARDES

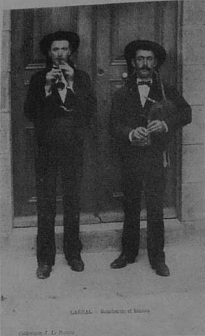

N°103 COTE: 60



N°104 COTE: 80



N°105 COTE: 80



N°107 COTE: 80



N°108 COTE: 80



N°109 COTE: 120



N°110 COTE: 80



N°111 COTE: 100

LE BOIS (ET SON TRAVAIL)



N°112 COTE: 200



N°116 COTE: 150



N°113 COTE: 200



N°117 COTE: 200



N°114 COTE: 180

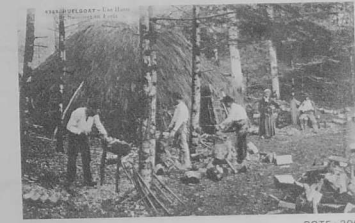

N°118 COTE: 200



N°115 COTE: 250

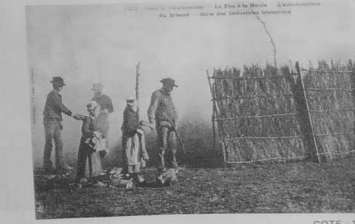

N°119 COTE: 120

CALVAIRES BRETONS

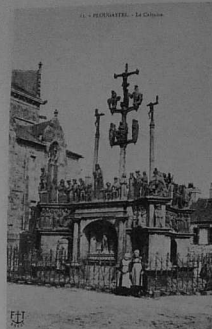

N°120

Beuzec (29)	1015
Arzol	1015
Cast	1015
Carnac (56)	1015
Mt St Michel	1015
Comfort (29)	1040
Braparts	1520
Chateaulin (29)	1015
Dinan (227)	1015
Dineault (29)	1020
Falgot (Le)	515
Forêt-en-Fouesnant (la)	1520
Guiscriff (56)	1520
Guilliau (29)	515
Guichenno (56)	1020
Ile de Bréhat	1020
Quenecat	1525
Ile de Sein	2025
Ilulliac	2530
Kergoat (29)	1015
Keryollet (29)	510
Lanrivaro	1015
Lannedern (29)	1015
Lannvan (1548)	1015
Loperhet (29)	1520
Logonna Daoulas (29)	1525
Locronan (29)	1020

N°121

Lannion (227)	1520
Moelan	3040
Melrand (56)	1015
Mizon (29)	1520
Pleyben (29)	520
Meriez Hom	1015
Plouezoc'H (29)	1015
Paimpol (22) (Croix)	1540
Pencran	1015
Dinan (227)	1015
Ploubezre (29)	1015
Plougouven (29) (petit)	1015
Plourn	1015
Plougastel (29)	1015
Pontchrist (29)	1020
Pleubian (petit)	1015
Pleubian (Chaire)	1020
Penmarch	1520
Plouneventer	1015
Quilinen (29)	1020
Quimerch (29)	1020
Saint-Jean (Pont l'Abbe) (29)	1020
Sainte-Anne d'Auray (56)	1030
Saint-Aves (56)	1015
Saint-Herbot (29)	1015
Saint-Thegonnec (29)	520
Saint-Venec (29)	1015
Tromoen	520
Saint-Hermin (29)	515
Saint-Gildas	1520

N°122

Saint-Jean Brulay	515
Saint-Segal	1015
LES GRANDES SERIES Harmonic	
Calvaires de Bretagne	1540
Croix et calvaires de Bretagne	1540
Calvaires bretons	1540

Cote . . . de 15 à 30

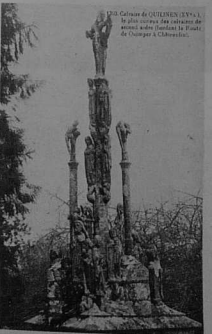

N°123

N°124

N°125

LES CARTES MODERNES

INVITATION A L'IMAGE

Loin d'être comme la carte postale ancienne le support privilégié de l'image (quasi inexistante dans les moyens d'information de l'époque), la carte postale moderne ou plus exactement contemporaine, reste toutefois dans notre monde de l'image un moyen de diffusion très collectionné. Bien qu'indéniable, l'aspect pratique de cette collection n'est pas la seule raison du succès grandissant de la carte postale contemporaine : Au stade de la création : choix de l'image. La carte postale contemporaine à l'inverse des autres moyens de diffusion, propose des clichés sélectionnés, des images fortes, révélatrices de notre monde, porteuses de message, d'appel ou de rappel. La carte postale contemporaine devient un document (vivant). Au stade de la diffusion : foi en l'image. Sauf pour les maisons d'éditions spécialisées cantonnées très souvent dans un créneau d'images touristiques (1), l'édition nécessite une volonté farouche. Un éditeur non spécialisé (club, négociant en carte postale...) se retrouve face aux problèmes du triage, du choix de la clientèle, du prix de revient, de vente de la carte postale de la diffusion... autant d'obstacles à franchir avant le "bon à tirer". Au stade de la vente : émotion face à l'image.

(1) Il faut noter l'ouverture de maisons spécialisées à la "nouvelle carte postale" et ne pas négliger leur productions. Il faut même applaudir la démarche de certains éditeurs vers les collectionneurs !

AVERTISSEMENT CONCERNANT L'ELABORATION DE LA LISTE

Cette liste que nous nous proposons reste une ébauche, elle a été établie à partir d'une collection. - La constitution d'une collection passant par une sélection, certaines cartes ont été écartées (exemple les cartes postales sur le thème « la pêche ne sont pas citées). - Le phénomène de la Carte Postale Contemporaine étant relativement récent, rassembler toutes les cartes postales sur la Bretagne reste une performance d'autant plus qu'aucun document n'existe sur les éditions, tirages... Bien entendu c'est avec plaisir que nous recevons vos informations pour compléter au mieux cette liste (ou réparer d'éventuelles erreurs) et vous présenter dans le prochain annuaire une liste la plus complète possible. Depuis quelques mois est apparu aux tourniquets une nouvelle image, héritière de l'image de la belle époque de l'âge d'or de la carte postale dite "ancienne", mais aussi très actuelle, très personnelle par ses illustrations, ses messages... et une technique d'impression très riche dans sa diversité. Cette nouvelle image a su émouvoir l'œil de futurs collectionneurs (pour la plupart amateurs de cartes postales anciennes) mais aussi celui du grand public, ce qui a permis au marché de la carte postale contemporaine un développement prometteur d'un second âge d'or (2).

(2) Il faut situer l'origine de ce second âge d'or de la carte postale avec les premiers événements cartophiles "PARISIENS" : le salon du George V, le jeudi 1975 ; mais n'oublions pas les éventuels précurseurs !

EN BRETAGNE QU'EN EST-IL !

La carte postale contemporaine existe. Dire que la carte postale contemporaine bretonne existe, il y a un pas. Toutefois il est possible au vue de la production actuelle d'affirmer d'une part qu'une certaine image bretonne existe, d'autre part que la cartophilie moderne bretonne existe. Quelle image bretonne nous est proposée ? Répondre avec certitude à cette question actuellement relève un peu du pari. En effet, s'il est possible de trouver des cartes postales contemporaines sur tous les thèmes ou presque, il est impossible, en l'absence d'un inventaire de toutes les cartes postales éditées de définir exactement ce qu'est l'image bretonne. Par contre, une approche est possible au travers de la liste (voir avertissement) que nous vous proposons. L'image bretonne se montre à nous comme le reflet de la vie d'une région active, soucieuse de son patrimoine et de son avenir. En cela on peut dire que la carte postale contemporaine "bretonne" existe. Remplissant pleinement sa fonction de message la carte postale contem-

poraine "bretonne" est avant tout militante : les cartes sur PLOGOFF, le mouvement anti-nucléaire, sur la marée noire en sont la parfaite illustration, sans oublier la "militantisme" cartophile. Présentée comme un document (image forte bien légendée - date, lieu) elle valorise son propre moyen de diffusion et encourage ainsi à la collection. Alors la cartophilie moderne bretonne ? Resurgence de la cartophilie ancienne, la cartophilie moderne s'appuie naturellement sur tout le mouvement cartophile amorcé depuis les années 70 (Associations, Revues, Annuaire, Bourses, Expositions). En Bretagne, la cartophilie moderne s'est avant tout développée au sein des associations existantes (voir au sein de l'encyclopédie) souvent autour d'un ou quelques "cartophiles contemporains" (3) partis en éclaireurs. Elle s'est manifestée au travers des diverses éditions des associations lors de leurs manifestations, au travers d'expositions dont la seule consacrée uniquement à la carte postale moderne la SAMOCAPOMO 80 (juillet 1981) SALON MORBIHANNAIS de la Carte Postale Moderne. Dans l'avenir, ces mêmes associations seront encore les agents de la cartophilie moderne voulant d'une part poursuivre, ce qui était, et est, pour toutes les associations un de leur but, la promotion de la carte postale, d'autre part répondre à la demande de tous les "cartophiles Contemporains" qui à n'en point douter se découvriront un jour cartophile !

Qui édite ? Tout le monde édite : éditeurs spécialisés bien entendu, mais aussi non spécialisés (Associations Collectionneurs...) preuve d'une certaine vitalité. Ce qui n'est pas démenti bien au contraire par les phénomènes récents auxquels il est permis d'assister en suivant l'actualité cartophile. Beaucoup de projets d'éditions sont avancés, souhaitons que la plupart aboutissent. Dès à présent il est possible de signaler un renouveau de l'édition locale (événements, scènes localisées, dates...). Dans ce type d'édition il faut rendre hommage au travail et à la volonté de Francois LOLLICHON, éditions CARTO BREIZ qui a à son actif un catalogue très impressionnant et varié. On retiendra tout particulièrement la série sur les marées noires illustrées par COUPE. Il ne faut pas oublier dans ce type de carte le travail de Jean René GENDRE sur PLOGOFF. Outre cette édition locale à l'occasion d'expositions (photo...) de manifestations diverses, d'éditions de livre, d'événements publicitaires (construction de maison, U.C.P.A.). Ce type de cartes postales réalisées localement et pour un bassin plus ou moins marginal provoquera-t-il le renouveau général de l'édition locale ? (3) "Cartophiles Contemporains" Association nationale créée en 1979 réunissant les premiers collectionneurs de cartes postales modernes se retrouvant au début uniquement par des informations adressées par courrier, les Cartes Contemporaines, depuis 1980, commencent à se rencontrer régionalement, sous l'impulsion d'amateurs régionaux en Bretagne Monsieur SERAZIN.

La collection Les collections n'ayant pas eu, jusqu'à ce jour, l'occasion de se confronter, il faudra attendre les premières publications spécialisées ou les premières manifestations pour mieux apprécier le domaine de la cartophilie moderne. A n'en point douter celles-ci ne tarderont pas ! Le seule esquisse globale permise, réalisée au travers des petites annonces des revues spécialisées et des contacts avec quelques amateurs, semble indiquer que la collection thématique domine (les collectionneurs se sont déjà fixés des limites sans pour autant rejeter les cartes intéressantes sur d'autres thèmes en vue d'échanges, que les thèmes souvent demandés (collectionneurs) sont la politique les illustrateurs, la publicité, l'écologie, les salons, les cartes sur la carte postale, les pétitions... (les cartophiles bretons restent probablement dans l'esquisse globale avec peut être des particularités ; plus régionalistes, thèmes plus précis comme la marée noire...)

Alors que collectionner ? Tous les thèmes, bien entendu, sont collectionnables. Resté posé le problème du choix d'un en plusieurs thèmes, s'il existe ? En fait il faut reconnaître que le choix pur et rare, sauvent les circonstances (goûts personnels, trouvailles...) prévalent la collection. Au-delà de cette constatation, souvent vides, permettez-nous quelques suggestions, conseils, remarques. - La première et élémentaire des remarques concerne le choix ou plutôt la confirmation de l'"après-circulation" : il faut trouver au sein du ou des thèmes choisis le plus grand intérêt possible, il peut être d'ordre culturel, affectif, esthétique, relationnel... - Ne vous laissez pas tenter nécessairement par la thème à la mode (du moment !), par celui de la top-collection, par le thème le plus prolifique (l'intérêt d'une collection ne se mesure pas nécessairement à la quantité de documents).

MODERNE (PLOGOFF)

Concevez plutôt une collection autour d'un thème (ou plusieurs) emprunt d'une originalité (laquelle ? tout le plaisir sera de la découvrir puis de la faire découvrir).

Préférez une carte "originale" (conçue pour la carte postale) à une reproduction, donnez la priorité à l'image.

Préférez une carte ayant voyagé à une neuve. Les deux peuvent parfois se compléter à merveille, surtout si le recto est intéressant. N'avez pas peur de faire une page entière d'album avec plusieurs exemplaires de la même carte, cela est parfois du plus bel effet et agrément le rythme d'un album.

Comment collectionner,

La collection n'étant pas le seul fait de sélectionner et d'engranger des documents l'appartenance à une association de collectionneurs semble être un outil indispensable.

En effet, elle permet des relations génératrices d'informations, d'échanges (propos et documents) d'amitié qui permet parfois à vos amis cartophilés de vous dénicher la perle que vous recherchez depuis ?? et réciproquement bien entendu.

De plus dans son fonctionnement propre l'association peut être la source d'information par des expositions, communications, elle peut aussi proposer des facilités (vente des documents, matériel...).

Autres outils nécessaires à la collection, les revues et les annuaires.

Les revues (C.P.C., Cartorama, le Monde de la Carte Postale...) apportent l'actualité cartophile, les nouveautés, les adresses, les annonces... Plein de richesses en un mot ? La formule de l'abonnement est conseillé. Les annuaires apportent le bulletin de santé de la cartophilie (la cartophilie moderne se porte très bien rassurez-vous !).

Dans l'avenir, il faut s'attendre à des annuaires spécialisés, attendons celui de la carte contemporaine.

Autres astuces

L'échange par correspondance.

Ah ! Quel plaisir de recevoir du courrier de ses correspondants et d'y découvrir des merveilles dotées loin de chez vous. C'est la façon la plus amicale et la moins onéreuse d'augmenter sa collection. De plus l'amitié cartophile a parfois des élan insoupçonnés ailleurs.

Les marchands

Si le marché de la carte postale moderne et très réduit (l'avenir risque d'être rapidement maigre !). Il existe néanmoins des marchands accrochés qui n'hésitent pas à faire l'échange.

Édition d'une carte de service

Cette carte vous permettra des échanges faciles et peu onéreux. Renseignez-vous chez un imprimeur près de chez vous, les cartes en noir et blanc sont bien sûr les moins chères (la couleur nécessite un gros tirage).

La dernière touche

Pour être les ultimes péripéties d'une collection, le classement et la présentation n'en sont pas moins les plus spectaculaires et par conséquent réclament l'attention du collectionneur.

Si l'éventail en matériel destiné à la carte postale contemporaine est relativement restreint, il est facile d'admettre que la présentation des collections est relativement uniforme : la boîte à chaussures devant être que le lieu de séjour transitoire des nouveautés, le classéur reste le seul type de matériel proposé. Offrant une bonne protection et toutes les facilités de manipulation des cartes postales, il a le désavantage de n'offrir qu'un type de format par feuillet (horizontal ou vertical) ce qui, dans certaines formes de classement, chronologique notamment, pose quelques petits problèmes.

Il y a peut être une astuce à trouver !

Voilà l'invitation à l'image adressée

"Vue générale", cette invitation permettra au lecteur, du moins nous l'espérons, d'apprécier à la fois la cartophilie, la carte postale et l'image, en souhaitant bien évidemment qu'il y goûte si ce n'est déjà fait.

"Gros plan", cette invitation permettra aux collectionneurs de mieux découvrir sa collection (et celles de ses amis cartophilés), de mieux l'élaborer et de l'embellir. Elle permettra peut-être d'y découvrir une "facette" ignorée ?

Sont dit en conclusion, cette invitation ne se voulait que le premier pas vers une meilleure connaissance de la cartophilie moderne et notamment la "Bretonne".

Aussi, c'est avec plaisir que nous recevrons vos avis, suggestions, informations pour le second pas. Et, c'est avec autant de plaisir que nous répondrons à vos questions adressées sur carte postale, s'il vous plaît !

En toute amitié Cartophilie.

CLIN - PLOZEVET
30 janvier 4 heures, début de l'enquête Plogoff, soutien au berger

"... siétons là à accroître son cheptel"

COMITE DE SOUTIEN DE PLOGOFF
(Quimper)

Plogoff 80 (palais de justice de Quimper gardé par les C.R.S.)

COMITE DE SOUTIEN DE PLOGOFF
(Quimper)

Plogoff 80 (M. le Maire face aux gendarmes) (Photo Pascal N.E.)

SIPHULA

Démonstration contre le projet de centrale nucléaire à Plogoff, février 80 (photo JE Schurr/Rush)

Démonstration à Quimper (photo M. Setboun - Sipas)

JEAN

Enquête d'utilité publique (février-mars 80)

(Clichés du comité de défense de Plogoff)

Les séminaires et le calvaire

Les gardiens du patrimoine.

Marche pour l'Unité administrative

de la Bretagne - Nantes (octobre 80)

(Carte pétition au Président de la République)

Plogoff, Cap Sizun, 15 000 personnes

déterminées à faire respecter leur refus à l'implantation d'un mur de béton

nucléaire.

Monsieur J. Marie Kenloch, Maire de Plogoff

et Président du Comité de défense en décembre 1979.

Des premières barricades de juin 1976 au

procès de Quimper en février 1980, le non

au nucléaire simple mais déterminé...

30 janvier 1980, les dossiers sur la centrale

nucléaire pour l'enquête d'utilité publique

arrivés le matin même à Plogoff.

Plogoff février 1980, 5 heures du soir,

Chapelle Saint-Yves, dernier face à face

après le départ des maires annexes.

Pont-Croix, février 1980, ni à Plogoff, ni

ailleurs, non à l'énergie nucléaire.

Plogoff - février 1980. Les Centrales

nucléaires ne seront pas imposées aux

populations qui les refusent avril 1979

V.G.C.

Plogoff procès de Quimper journée du 17

mars 1980. Les auto-pompes devant le

palais de justice.

Plogoff, procès de Quimper, journée du 17

mars 1980, le palais de justice sur les

marchés, un absent, Maître Choucq...

Plogoff, Procès de Quimper 17 mars

1980. Libération des neuf inculpés.

Plogoff Procès de Quimper, 17 mars

1980, incidents entre force de l'ordre et

manifestants.

Paris, Mars 1980. Manifestation contre

l'implantation d'une centrale nucléaire sur

la commune de Plogoff.

Loloch,
Carto B

Genre

Genre

Genre

Genre

Genre

Genre

Genre

Genre

Genre

Genre

Genre

Genre

Genre

Genre



L'étude sur les cartes Modernes Bretonnes a été réalisée par Monsieur Sérazin de Lorient à qui nous présentons nos plus vifs remerciements.

Les documents représentés sont de Messieurs Lollichon, Sérazin, Kervella, qu'il trouve ici l'expression de nos remerciements.

"P.S." - Tous renseignements sur le thème "Moderne" sont les bienvenus. Ecrire aux auteurs. Merci à l'avance.

Annie et F. Baudet

MODERNE LES EDITIONS F. LOLLICHON

Très belle série sur
les petits métiers Bretons

Les Editions CARTO-BREIZ de FAY-de-BRETAGNE en Loire-Atlantique, présentèrent leurs premières cartes en Juillet 1980 ; il s'agissait d'une très belle série de 10 cartes postales sur la Marie Noire, dessinées par le célèbre artiste Briochin ; André COUPE ; cette série connut un grand succès auprès des cartophilés.

Puis, ce fut la mise en commun des connaissances d'un passionné de la carte postale : Francois LOLLICHON et d'un « mordu » de la photo Jean-Claude LEMEE.

En un an, CARTO-BREIZ a édité plus de 100 cartes, certaines dessinées par André COUPE ou Guy RAVILLY de SAINT-HERBLAIN, les autres représentant les événements régionaux photographiés par Jean-Claude LEMEE ou par Michel GANCHE de Guirande.

La qualité des tirages s'est considérablement améliorée, et, la très belle série de 25 cartes sur les Artisans de la Table Ronde dans le Morbihan en est une parfaite illustration.

CARTO-BREIZ continuera dans cette voie afin de laisser aux générations qui viennent un témoignage de notre époque.



N°136 COTE 3



N°135 COTE 3



N°137 COTE 3



N°138 COTE 3



N°139 COTE 3



N°140 COTE 3



N°141 COTE 3



N°142 COTE 3

MAREE NOIRE (ED. LOLLICHON)

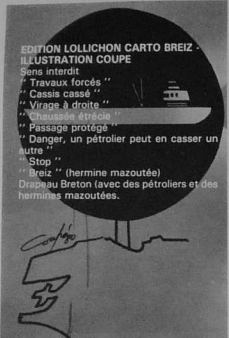

N°126 COTE: 3



N°127 COTE: 3



N°128 COTE: 3



N°129 COTE: 3



N°130 COTE: 3



N°131 COTE: 3

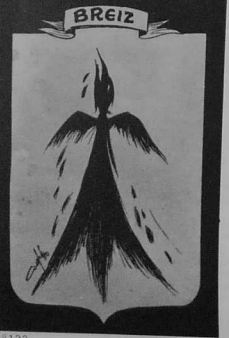

N°132 COTE: 3



N°133 COTE: 3



N°134 COTE: 3

MODERNE (Ed. LOLLICHON)



N°143



N°144

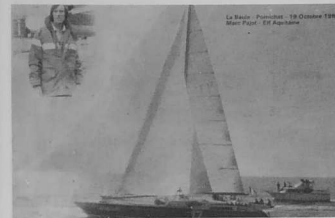

N°145



N°146



N°147



N°148

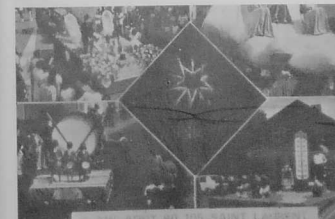

N°149



N°150

MODERNE (PLOGOFF)



Photo G. Mallon
Monsieur Jean-Marie Kerfisch, maire de Plogoff et président du comité de défense, en décembre 1979. Anne Carnal le remplace à la tête du comité de défense.



Photo S. Bepko
Plogoff. Procès de Quimper. Journée du 17 mars 1980, les anti-pompes devant le palais de justice.



Photo G. Mallon
30 janvier 1980. Les dossiers sur la centrale nucléaire pour l'empêcher d'utilité publique arrivés à la mairie de Plogoff, sont brûlés l'après-midi sur la place de la mairie. 31 janvier au 14 mars 1980, les bureaux annexes de la mairie imposés par la préfecture et protégés par les forces de l'ordre.



N°152



N°153



N°154



Photo S. Bepko
Paris, Mars 1980. Manifestation contre l'implémentation d'une centrale nucléaire sur la commune de Plogoff.



Photo G. Mallon
Plogoff. Cap Sizun. 15 000 personnes déterminées à faire respecter leur refus à l'implémentation d'une centrale nucléaire sur l'un des sites naturels les plus valables d'Europe.

MODERNE ET MAREE NOIRE



N°159



N°163



N°160

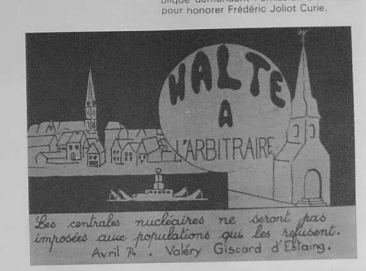

N°164



N°161

- Halte à l'arbitraire. Pétition adressée au président de la République. "Nous refusons la centrale nucléaire du Pelelenn".
- 3226 Jack Les roches de Portsall
 - 3241 Jack Portsall (les légendes) Proue de l'Amoco (gros plan)
 - 3PP78 Portsall - 16 mars 1978
 - 720 Combier 230 000 T de mazout (Erwan Quéméré pho.)
 - 103 Combier Les poubelles rangées dans le port
 - 104 Combier L'armée est venue aider (E. Quéméré)
 - 705 Combier L'étrave de l'Amoco (E. Quéméré)
 - 706 Combier Un pompier nettoie (E. Quéméré)
 - 707 Combier Les marins de Portsall nettoient (E. Quéméré)
 - 708 Combier Des kilomètres de plages (Claude Rives)
 - 109 Combier De nombreux élèves de lycées (Claude Rives)
 - 710 Combier Dès les premières nappes (Claude Rives)
 - 711 Cury La marée noire (Robert Perot)



N°162



N°165

MODERNE



N°166 COTE: 3



N°167 COTE: 10



N°168 COTE: 10

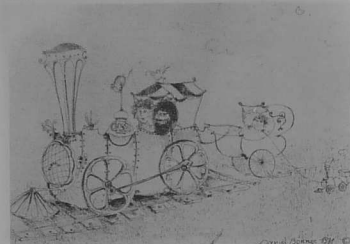

N°169 COTE: 3



N°170 COTE: 3

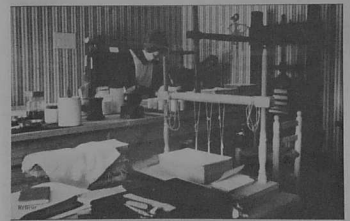

N°171 COTE: 3



N°172 COTE: 3



N°173 COTE: 3

MODERNE



FOIRE A LA BROCANTE
3-4-5 Octobre 1980
NANTES . Place Viarme

N°174 COTE: 10



N°175 COTE: 4



N°176 COTE: 3



N°177 COTE: 3



N°178 COTE: 10

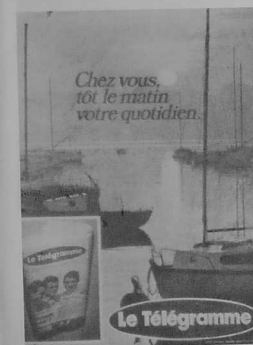

JOURNAUX EDITIONS
N°179 Quest France - Publicité pour petite annonce en Morbihan
COTE: 3 Publicité chez vous tôt le matin, votre quotidien



N°180 COTE: 10



N°181 COTE: 10

MODERNE



N°182



N°183



N°184

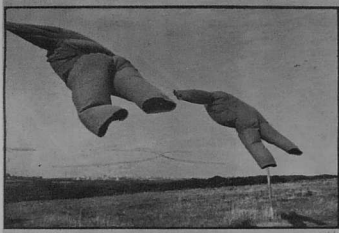

N°185

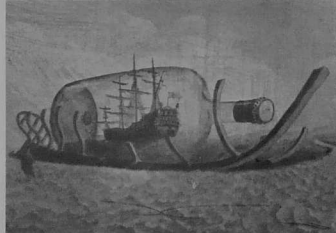

N°186



N°187

3466 Jack Tad Goz - Grand père
 3467 Jack Mam - mère
 3468 Jack Tad - Père
 3469 Jack Pat Braz - Grand garçon
 3470 Jack Pat bihan - petit garçon
 Mam goz - grand mère
 Plac'h - grande fille
 Ed. 1979 Plac'h Viann - petite fille
 20370 Miniou La plendeur égarée (reproduction sur toile)
 20371 Miniou Le ti alcoolisé
 10372 Miniou L'enlèvement irrésistible d'une Sabine
 20373 Miniou La pêche microlante
 20374 Miniou Ni vu, ni connu.
 Exposition photographique Guy Hersant
 Janvier 1981 - Galerie Louent

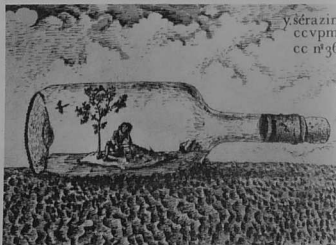

N°188

SPORTS - LA VOILE

Série "La mer" vue par Erwan Quémeré
 Société d'éditions des Photographes imagistes.
 56 - Baden - édition en noir et blanc.
 Pen Duyck III d'Eric Tabarly
 7 nœuds 5, sur Pen Duyck III
 Pen Duyck V
 Eric Tabarly sur son Pen Duyck V
 3 août 1980, le Trinité sur Mer.
 Record de la traversée de l'Atlantique
 (Eric Tabarly)
 Marc Pajot (course des Almadies)
 Eric Pajot (course des Almadies)

830
 831
 860
 865

Lollich.
 Carto B.

MODERNE



N°189



N°190



N°191



N°192

CARTES DE CLUB
 6 juin 79 C.C.V.P.M. - Facteur - eau forte
 1979 - C.C. Brest et sa région - Le "Great Eastern"
 18 mars 80 C.C.V.P.M. - Le rond de cuir
 1980 C.C. Brest et sa région - Bac de Plougastel Daoulas.
MANIFESTATION CARTOPHILE
 Juillet-Août 79 - Syndicat d'initiative de Quiberon - Exposition de C.P. - Armes de Quiberon
 30 septembre 79 - C.C. des côtes du Nord - 1^{ère} bourse régionale cartophile et exposition "le vieux St-Brieuc"
 20, 21 octobre 79 - Cartophiles du pays Nantais - 1^{er} salon de la C.P.
 7, 8 et 9 mars 80 - Rennes - salon de C.P. Paulus - Ballon petit journal.
 21 - 22 juin 80 - F. Simeone - Samocampo 80, salon Northannais de la C.P. Moderne
 5 septembre 80 - C.C.V.P.M. - Exposition-Bourse d'échanges. Repiquage du rond de cuir.
 27, 28 septembre 80 - Cartophiles du Pays Nantais - 2^e salon de la C.P. - Le port au vin - Adrogare départ d'un groupe de jeunes.

Octobre 80 - C.C. de Brest et sa région - Exposition "les mariages d'autrefois"
 2 cartes postales
 - Kerhuon, retour de pêche aux coquillages
 - Locquirac, droit de passage.
 Novembre 80 - C.C. des Côtes du Nord - Exposition et 2^e salon régional (J. Boudland)
 Décembre 80 - Cartophile de St Nazaire et Presqu'île Guerlandaise - 1^{er} salon de la C.P.
 1978 S.N.R.A. - Vol 1 de l'encyclopédie Internationale de la C.P.
 1980 - S.A.D.E.P. - carte de commande et souscription
 Cliché du passage M. Mouton (Lorient)
CARTES DE COLLECTIONNEURS
 1980 - Serazin Y. Lorient - Message d'amitiés cartophiles.
 1980 - Leclere A. Lorient - Année du patrimoine.
 Pont au bonhomme (Khamouane Sithon Gsoak)
 1980 - Kervella Rennes - 50^e anniversaire de mariage.



N°193



N°194

LA CARTE POSTALE MODERNE

Editions A.-G. CHWAT

CARTES POSTALES CONTEMPORAINES

2, PLACE ST-PIERRE
83170 BRIGNOLES
(94) 06.32.85

R.C. 75 A 186



1981

A L'IMAGE DU GREMIER BRETON
45 rue des Frères Bourgeois à Paris (4^e)

Imagiez et cartes postales de collection

Tel. 271 02 31

NOUVELLE ADRESSE

Breton et Yves Di Menna mettent les voiles de leur ancien local et jettent l'ancre 45 rue des Frères Bourgeois. Tous y trouveront des milliers de cartes anciennes, une carterie moderne, des documents et des livres anciens, ainsi que tout le matériel pour le rangement et l'adressage des cartes postales.

LE WHO'S WHAT:
L'annuaire des collectionneurs:
Si vous êtes COLLECTIONNEUR
Si vous désirez VENDRE, ACHETER
ou ECHANGER

WHO'S WHAT - ANNUAIRE DES COLLECTIONNEURS - L'OBJET D'ART
B.P. 343 21, rue Faucherbe - 49003 ANGERS CEDEX - Tél. 41 88 52 88

à la Palette Bretonne

"La Maison de la Carte Postale"
couleurs et fournitures pour artistes

PEINTURES * ENCADREMENTS * GRAVURES
MAISON LERÉEC F. Nous expédions les cartes
Rue de Dinan - St-Malo par numéros ou par
C.C.P. RENNES 1570-36 série complète
Téléphone (99) 34.92.02

CATALOGUE GRATUIT ADRESSÉ SUR SIMPLE DEMANDE

Le premier répertoire des Collectionneurs de la Carte Postale Moderne vient de paraître

avec 4 cartes postales détachables
au prix de 39,80 Frs franco

Documentation gratuite sur demande :

Les Cartophiles Contemporains
Résidence du Grand Parc
4, rue de Paris
14100 Lisieux

BAUDET

Nouvelle Encyclopédie illustrée de la carte postale internationale

Toute la Bretagne en cartes postales



VOLUME III - Tome 1

Edition Joël Garcia - Troubailles

VOLUME III - Tome 1 - Prix 150 F
les 5 départements bretons - 376 pages en noir

CARTOMANCIE — ET —



N°192 COTE : 100



N°193 TTR



N°194 COTE : 150



N°195 COTE : 300



N°196 COTE : 150



N°197 COTE : 180



N°198 COTE : 800

COSTUMES BRETONS



N°199 COTE : 100



N°200 COTE : 80



N°201 COTE : 30

- 1 ELD Bannalec - costume moderne
- 2 ELD Pont-Aven - Les filles de chez nous
- 3 ELD Jeune homme de Scaër
- 4 ELD Vieillard coiffé de la Calaboussen'n
- 5 ELD Type d'homme coiffé de la Calaboussen'n
- 6 ELD Jeune mendiant coiffé de la Calaboussen'n
- 7 ELD Un fier gars de Bretagne
- 8 ELD Retour des champs
- 9 ELD Vieillard aluminant sa pipe
- 10 ELD Jeune fille de Roscoff et de saint-Pol-de-Léon
- 11 ELD Distraction des vieux jours - Oh ! la belle pipe !
- 12 ELD Scène de famille - Oh ! le beau tablier neuf
- 13 ELD Un gars de Pont-l'Abbé
- 14 ELD Un salut de Saint-Pol-de-Léon et de Roscoff
- 15 ELD Jeune marié
- 16 ELD Les mariés de Roscoff

- 16 ELD Le marchand de gui
- 17 ELD Jeune fille de l'île de Batz
- 18 ELD Vieille mère de l'île de batz prenant sa prise
- 19 ELD Jeune fille de Plestin-les-Grèves et St-Efflam
- 20 ELD Femmes de Plousscat - Cléder et Sibiri
- 21 ELD Jeune fille de Huelgoat et Scrignac
- 22 ELD Un sourire de la fillette de Concarneau
- 23 ELD La première pipée - Jeune Breton bourrant sa pipe
- 24 ELD Le jeune Breton à l'air satisfait de son premier essai
- 25 ELD Monsieur le futur maire de Comfort (Finistère)
- 26 ELD Jeune femme en prière
- 27 ELD Environs de Concarneau - Incrotause
- 28 ELD Jeune fille de Concarneau avec les vêtements de sa grand-mère
- 29 ELD Vieux costume de Ploaré
- 30 ELD Une élégante de Bannalec - Costume moderne
- 31 ELD La coiffe de daul
- 32 ELD Jeune fille de Pont-Aven - toilette du dimanche
- 33 ELD Un jeune gars de Scaër - Vive la Bretagne
- 34 ELD Trois fillettes de Bannalec
- 35 ELD Un jeune gars de Scaër
- 36 ELD Jeune veuve de l'île de Batz
- 37 ELD Propriétaire des environs de Quimper
- 38 ELD Costume de fête
- 39 ELD Petit paysan de Quimper
- 40 ELD Jeune fille de Caraclec, Henvic et Taulé
- 41 ELD Etude des différents costumes de l'île de Batz
- 42 ELD Vieux paysan de Douarnenez et Ploaré
- 43 ELD Type de vieillard Breton
- 44 ELD Vieillard de Quimper
- 45 ELD A la mairie - la signature de Monsieur le Maire
- 46 ELD Vieux paysans de Quimper et Penhars
- 47 ELD Paysans de Ploaré - Encore une bonne pipée
- 48 ELD Jeune fille de Douarnenez
- 49 ELD Vieille fileuse de Fousnant
- 50 ELD Fillette de Quimper
- 51 ELD Femme de Quimper
- 52 ELD Un vieux Bigouden - Pont-l'Abbé
- 53 ELD Vieille femme de Leuhan
- 54 ELD Femme d'Elliand se rendant à Quimper
- 55 ELD Vieux type de Bigouden de Pont-l'Abbé
- 56 ELD Coiffe de Comfort - environs de Pont-Croix
- 57 ELD Coiffe et costume d'Elliand
- 58 ELD Vieillard de la Cornouaille - vrai type de la montagne
- 59 ELD Jeune fille de Treguier et Perros Guirec
- 60 ELD Environs de Lannion
- 61 ELD Jeune paysan de Gourin et du Faouët
- 62 ELD Jeune fille de Guéméné
- 63 ELD Femme de Guiscriff
- 64 ELD Huelgoat et Carhaix - Une décidée !
- 65 ELD Femmes de Langonnet
- 66 ELD Jeunes enfants de Gourin
- 67 ELD Gracieux sourire d'une bonne vieille Antrainsaise
- 68 ELD Femme de Pont-Aven - en costume de fête
- 69 ELD Coiffe et costume de Pont-Aven
- 70 ELD Coiffe de Concarneau
- 71 ELD Type de Pont-Croix et environs
- 72 ELD Pardon des oiseaux - cabaret dans les bois
- 73 ELD Jeunes filles de Quimper
- 74 ELD Jeune fille de Plousscat, Primel et St-Jean du Doigt
- 75 ELD Jeune fille de Locquirec, Lanmeur et Guimadec
- 76 ELD Jeune fille de Trégastel
- 77 ELD Roscoff - gentille roscovite marchande de primeurs
- 78 ELD Riec-sur-Belou - Jeune fille de Riec
- 79 ELD Jeune fille en costume de fête
- 80 ELD Jeune fille de Quimper
- 81 ELD Jeune fille de Guidel
- 82 ELD Jeune fille d'Auray rêveuse
- 83 ELD Costume de mariée
- 84 ELD Enfants de Fousnant, costumes du dimanche

Cote costumes ou coiffes de 15 à 30
 Cote scènes de travail de 60/120
 Cote Petits métiers de 100/200

CMCB



N°203 COTE: 200



N°204 COTE: 200



N°205 COTE: 150



N°206 COTE: 60

- 1 H Environns de Vitre, la chapelle de la Pleinière, la procession
- 2 H Environns de Vitre, transport de la croix
- 3 H Environns de Vitre, montage de la croix
- 4 H Environns de Vitre, bénédiction
- 5 H Environns de Vitre, bénédiction de S.T. Monseigneur
- 6 H Environns de Vitre, bénédiction de S.T. Monseigneur
- 7 H Environns de Vitre, bénédiction de S.T. Monseigneur
- 8 H Environns de Vitre, bénédiction de S.T. Monseigneur
- 9 H Un mariage à Plougastel-Daoulas
- 10 H Un mariage à Plougastel-Daoulas
- 11 H Un mariage à Plougastel-Daoulas
- 12
- 13
- 14
- 15
- 16
- 17
- 18
- 19
- 20
- 21
- 22
- 23
- 24
- 25
- 26
- 27
- 28
- 29
- 30
- 31
- 32
- 33
- 34 V Un vieux breton des environs de Chateaulin
- 35 V Mendiant à la porte de l'église
- 36
- 37
- 38
- 39
- 40
- 41
- 42
- 43
- 44
- 45 V Une jeune fille de Scrignac-Berrien
- 46
- 47
- 48
- 49 H Costumes de fête
- 50 V Anciens costumes
- 51 V Anciens costumes
- 52 H Toilettte de fête
- 53 H Un jour de fête
- 54 H La reine des filets bleus et ses demoiselles d'honneur
- 55 Anciens costumes
- 56 H Danse bretonne
- 57 Dans le Finistère
- 58 H Concours de costumes
- 59 V Fillette du Finistère
- 60 H Enfants du Finistère
- 61 Fillette du Finistère
- 62 V Anciens costumes
- 63 V Toilettte de cérémonie
- 64
- 65 V Industrie bretonne, col dentelle point d'Irlande
- 66 V Jeune homme du Pays de Léon, Ploufour
- 67 V Pays de Léon, Jeune homme de Ploufour-Menez et Pliher Christ
- 68 H Dentelle, Point d'Irlande
- 69 Habitants du Léon en costumes de fête
- 70 H Point d'Irlande
- 71 H Mariée, Point d'Irlande
- 72 H Dentelle, Point d'Irlande
- 73 H Un mariage à Plougastel-Daoulas
- 74 H Ronde des petites Bigoudennes
- 75 H Fleur de grève
- 76 H Petites Bigoudennes
- 77 H Petites Bigoudennes
- 78 H Pierre sacrée des druides donnant aux femmes le bonheur d'être mère.
- 79 H Pierre sacrée
- 80 H Pierre sacrée
- 81 H Pierre sacrée
- 82 H Pierre sacrée
- 83 Le vannage des grains
- 84 H Dentellière, Point d'Irlande
- 85 V Dentellière, Point d'Irlande
- 86 Dentellière, Point d'Irlande
- 87 V Dentellière et femme en toilettte de cérémonie
- 88 V Toilettte de cérémonie
- 89 V Toilettte de cérémonie
- 90 V Un petit Parisien chez sa nourrice à l'île de Sein

CMCB

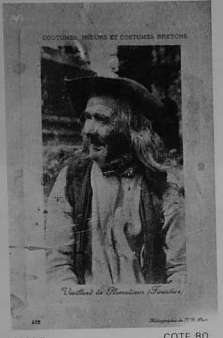

N°207 COTE: 80



N°208 COTE: 600



N°209 COTE: 100

- 91 V Confort, Mansieur le Maire
- 92 V Femme de l'île de Sein
- 93 V Jeunes filles de Juch
- 94 V Femme de l'île de Sein
- 95 V Jeunes filles de Juch
- 96 V Femmes de Juch
- 97 H Femmes de Juch
- 98 V Femmes de Juch
- 99 H Brodeuses de colffes
- 100 H Départ des nouveaux mariés pour la noce
- 101 H Départ des nouveaux mariés pour la noce
- 102 H Départ des nouveaux mariés
- 103 H Départ des nouveaux mariés
- 104 H Jeunes filles de Douarnenez
- 105 H Anciens costumes bretons
- 106 Anciens costumes bretons
- 107 H Bigoudennes
- 108 H Costumes des environs de Quimper
- 109 H Femmes des environs de Pont-l'Abbé
- 110 H Femmes des environs d'Auray
- 111 Costumes de fête de Pont-Aven
- 112 H Jumeurs de blinlou de Pont-Aven
- 113 H Jeunes filles de Pont-Aven
- 114 V Pont-Aven. Costumes
- 115 H Intérieur de tisserand
- 116 H Intérieur de tisserand
- 117 H Intérieur de moulin
- 118 H Intérieur de tisserand
- 119 H Intérieur de moulin
- 120 H
- 121
- 122 V Fontaine miraculeuse de Plouégat-Moysan
- 123 V Filieuse de Iremel
- 124 V Filieuse de Iremel
- 125 V Enfants de St Herbot
- 126 Groupe d'habitants de St Herbot.
- 127 H Bretonnes suivant la messe à l'extérieur de l'église
- 128 H Gavotte bretonne
- 129 H Sonneurs bretons
- 130 H Intérieur breton
- 131 Pèlerins en prière devant un mur déglissé
- 132 Intérieur breton
- 133 H Intérieur breton
- 134 H Anciens costumes de Bretagne
- 135 H Vieux fermier breton
- 136 Anciens costumes de Bretagne
- 137 H Intérieur breton, lit à étages et chapelle de la vierge
- 138 H Atelier de chevelures
- 139 H Habitant de St Pol de Léon
- 140 V Jeunes gens du Finistère
- 141 V Jeune homme du Finistère
- 142 V Jeune fille du Finistère
- 143 H Intérieur
- 144 H Sabotiers
- 145
- 146 H La bolée
- 147 H La bolée
- 148 V Jeune femme
- 149 V La Dinanlaise
- 150 V Jeune femme de Ploufragan
- 151 V Jeune femme de Ploufragan
- 152 V Pêcheuse de sous-la-tour
- 153 H Pêcheuse de sous-la-tour
- 154 V Pêcheuse de sous-la-tour
- 155 V Jeunes filles de St Brieuc
- 156 V Jeune femme de St Brieuc
- 157 V Le coquet bonnet de St Brieuc
- 158 H Pêcheurs islandais à bord d'une goëlette
- 159 H Paimpol, Pêcheurs islandais à bord d'une goëlette
- 160 H Paimpol, Pêcheurs islandais à bord d'une goëlette
- 161 H Paimpol, Pêcheurs islandais
- 162 H Pêcheurs islandais
- 163 H Pêcheurs islandais... Le patron et le mousse
- 164 H A bord d'une goëlette, le martyr d'un mousse
- 165 H A bord d'une goëlette, le cuisinier et la cuisine
- 166 H Arrivée des pêcheurs islandais.
- 167 H Débarquement des vêtements.
- 168 H Arrivée des pêcheurs islandais.
- 169 H Arrivée des pêcheurs islandais.
- 170 H Chargement des vêtements sur les voitures.
- 171 H La toilettte d'une goëlette de retour d'Islande.
- 172 V Notre-Dame de Perros-Hamon.
- 173 V Perros-Hamon, Le porche des Disparus.
- 174 V Perros-Hamon, Le porche des Disparus.
- 175 V Femme fumant la pipe.

CMCB



N°210 COTE: 600



N°211 COTE 400



N°212 COTE: 500



N°213 COTE: 600

- 175 V. Un vieux pêcheur islandais au 60
- 176 V. Calvaire de Petros-Hamon. N. de Petros-Hamon ou vont prier les 30
- 177 V. veuves des pêcheurs islandais. Port-Even près de Palmol. La croix 0
- 178 H. des veuves. C.
- 178 H. Une veuve de pêcheur islandais à la 0
- 178 H. Fort-Even une veuve de pêcheur 0
- 179 V. islandais à la croix des veuves. C.
- 180 V. Ploubazianec. Le cimetière, la tombe du 40
- 181 H. Grand Yann de P. Loti. Ploubazianec. Le cimetière, la tombe du 40
- 181 H. Ploubazianec. Le cimetière, le mur des 40
- 182 H. disparus. Ploubazianec. Le mur des disparus en mer. 40
- 183 V. Ploubazianec. Un coin du cimetière des 40
- 184 V. Islandais. C.
- 184 V. Une veuve à l'ossuaire de Ploubazianec. 40
- 185 V. L'ossuaire de Kérlly près Palmol. 40
- 186 H. Minily-Irequeur. Le tombeau de St-Yves 30
- 187 V. de Verité. C.
- 188 V. St Oast. Une veuve de marin. 60
- 189 V. Costume de deuil. C.
- 189 V. Le Guerno. La chaire extérieure de 0
- 190 V. l'église. C.
- 191 H. Vannes. Un rebouteux soignant un lumbago 400
- 192 H. Muzillac. Un rebouteux remettant un 400
- 193 V. bras démis. St Gourlay. Rebouteux soignant des 400
- 194 V. névralgies. St Gourlay. Un rebouteux soignant une 400
- 195 V. maladie de cœur. St Gourlay (Morbihan). R.
- 196 V. Un vieux rebouteux soignant le mal de 0
- 197 V. tête. Le Guerné. Une rebouteuse soignant 400
- 198 V. un mal de gorge. Muzillac. Une rebouteuse. 400
- 199 H. Une rebouteuse remettant une jambe 400
- 200 V. démise. Muzillac. Une rebouteuse. 400
- 201 H. appelée la mère d'Argent. R.
- 202 V. Type de mendiant. T.R.
- 203 V. Type de mendiant. E.R.
- 203 V. Jeune fille d'Huelgoat. 30
- 204 V. Intérieur de ferme. P.C.
- 204 V. Tredarzac. Une salle de ferme. Idem 303. P.C.
- 204 V. Jeunes hommes et jeunes filles du 0
- 204 V. Huelgoat. R.
- 205 V. Type de mendiant suivant les Pardons. 150
- 205 V. Type de mendiant. P.C.
- 206 V. Femme fumant la pipe. 60
- 206 V. Type de mendiant. R.
- 207 V. Vieille femme fumant sa pipe. 60
- 208 V. Pardon de la clarté. Types de mendiants. R.
- 208 V. Types de mendiants. 150
- 208 V. Femme de Martin mendiant aveugle. T.R.
- 209 V. Types de mendiants. 150
- 210 V. Rocheport-en-Terre. Maia. La sorcière 100
- 210 V. du vieux château. C.
- 211 V. Idem. 100
- 212 V. Idem. 100
- 213 V. Idem. 150
- 213 V. Idem. T.R.
- 214 V. La faïencerie de Loc-Maria. Les 0
- 215 V. réservoirs de terre. T.R.
- 216 H. Un soudeur de boîtes. 40
- 216 V. Plougasnou et St Jean-du-Doigt. Costume 40
- 217 H. de fête, la coiffe à cornette. La faïencerie de Loc-Maria. Inspection 300
- 217 H. des pots. Plougasnou et St Jean-du-Doigt. Costume 0
- 217 H. de fête, la coiffe à cornette. T.R.
- 217 H. Mendiant de St Pol de Léon. I.R.
- 218 V. La faïencerie de Loc-Maria. Un tourneur. I.R.
- 218 V. Sabotier de St Pol de Léon. I.R.
- 219 V. " " " " Un tourneur. T.R.
- 220 H. " " " " Un tourneur. I.R.
- 220 H. St Pol de Léon. Atelier de sabotiers. 150
- 221 H. L'arrachage des pommes de terre 0
- 221 H. nouvelles. La faïencerie de Loc-Maria. Les 0
- 222 H. tourneurs. L'arrachage des pommes de terre 0
- 222 H. nouvelles. La faïencerie de Loc-Maria. La 0
- 224 H. décoration des faïences délicates. 40
- 225 V. Enfants de Roscoff et de Santec. P.C.
- 225 H. Jeune fille de Ploussat. T.R.
- 226 V. Faïencerie de Loc-Maria. Un atelier de 0
- 226 V. décoration. Jeune fille de Roscoff. 40
- 226 V. Jeune fille de Roscoff à la fontaine. 40
- 226 H. Faïencerie de Loc-Maria. L'émillage 0
- 226 H. des pichets. Ardoisières de Malensac. Un ouvrier 0
- 227 V. carrier. Jeune fille de Ploussac. même cliché 0
- 227 V. que 226 bis. T.R.

CMCB



N°214 COTE: 800



N°215 COTE: 300



N°216 COTE: 200



N°217 COTE: 300

- 228 V. Ardoisières de Malensac. Le doyen des 0
- 229 H. fendeurs. " " " " Un scieur. 400
- 230 H. " " " " " " " " Un coupeur. 400
- 231 H. " " " " " " " " Des fendeurs. T.R.
- 232 H. " " " " " " " " Un fendeur. T.R.
- 233 V. dans sa hutte. I.R.
- 234 V. Un barbier. 400
- 235 H. Un bûcherand et des fusées. 400
- 236 V. Plunerlin. Une fileuse de chanvre. 60
- 237 H. Une fileuse au rouet. R.
- 238 V. Une fileuse au rouet. R.
- 239 V. Types de fileuses du Morbihan. 200
- 240 H. Pont-l'Abbé. Un atelier de broderie 200
- 241 H. Brodeurs et Brodeuses travaillant pour 200
- 242 H. les grands magasins. 40
- 242 V. Jeunes gens du Pays de Léon 400
- 243 H. Pont-l'Abbé. Brodeurs. T.R.
- 244 V. Penmarc'h. Une bigoudenne. P.C.
- 244 V. Le gilet des Bigoudens. 40
- 244 V. Jeune fille du pays de Léon. 40
- 245 V. Costume de fête. Pont-l'Abbé. Brodeur confectionnant un 200
- 245 V. gilet. R.
- 246 V. Brodeur. Pont-l'Abbé. Manche d'une Bigoudenne 0
- 247 V. Pont-l'Abbé. Une brodeuse Bigoudenne 30
- 247 V. Les Jumeaux. Penmarc'h. Une Bigoudenne 30
- 248 V. Pont-l'Abbé. Un devant de corsage 1.R.
- 249 V. Roscoff. Une moussé. T.R.
- 250 H. Une auberger. 0
- 251 V. Un jeune homme de Plunerlin P.C.
- 252 V. Un jeune homme de Plunerlin C.
- 253 H. Un oars de Pont-l'Abbé 30
- 254 V. Un oars de Pont-l'Abbé R.
- 255 V. Un cultivateur sachant lire le journal R.
- 257 V. Noyal-Muzillac. Un garçon meunier du 80
- 257 V. moulin de Garné. Noyal-Muzillac. Un garçon meunier du 80
- 258 V. moulin de Garné. Rocheport-en-Terre. Une célébrité, la 150
- 259 V. petite mère des Bois... P.C.
- 260 V. Une veuve de marin. T.R.
- 260 V. Une veuve de marin. 30
- 261 V. Un bébé de Plougastel-Daoulas R.
- 262 V. Une vieille fille. 200
- 263 V. Une aboyeuse de Josselin R.
- 264 V. Une aboyeuse de Josselin R.
- 265 V. Une aboyeuse de Josselin R.
- 266 V. Une aboyeuse de Josselin R.
- 267 V. La capeline des pécheuses 30
- 268 V. Coiffe de palmol. 40
- 270 V. Coiffe et collièrette de Fouesnant P.C.
- 271 V. Coiffe de Fouesnant 40
- 272 V. Une bigoudenne. 40
- 273 V. Bigoudenne de Kérlly. P.C.
- 274 V. Bigoudenne de Penmarc'h. 40
- 275 V. Plougastel. Le grand costume de fête 40
- 276 H. Jeune fille de Rocheport-en-Terre P.C.
- 277 V. Jeune fille de Rocheport-en-Terre 40
- 278 V. Une épiloteuse de vieux bas dans la 300
- 279 H. Morbihan. Une écharpeuse de laine 200
- 280 H. Une communicante dans le Morbihan 0
- 281 V. Une communicante dans le Morbihan 0
- 282 V. Une jeune fille du Morbihan 50
- 283 V. Une fillette du Morbihan 40
- 284 V. Une fillette de Rocheport-en-Terre P.C.
- 285 V. Une fillette de Rocheport-en-Terre P.C.
- 286 V. Une pêcheuse de pelourdes 40
- 287 H. Pêcheurs de crevettes - Billiers 40
- 287 H. Rocheport-en-Terre. La première 40
- 288 H. morbihannaise. R.
- 289 V. Enfants du Morbihan. P.C.
- 290 H. Un paysan et sa fillette. 40
- 290 H. Le sieur d'un paysan de Rosporden P.C.
- 291 H. Pâtours. P.C.
- 292 V. Pâtours de Corsureau P.C.
- 293 V. Pâtours de Rocheport-en-Terre P.C.
- 294 V. Enfants du Morbihan. 40
- 295 V. Querné-Muzillac. Deux jumeaux 40
- 296 V. Plougastel-Daoulas. Devant le calvaire 40
- 297 H. (quatre enfants) Un intérieur de pêcheurs à Port-Blanc 0
- 298 V. (deux couples; baptême) P.C.
- 299 H. Un repas de moissonneurs au manoir de 40
- 300 H. Kermartin. Le lit de St Yves au manoir de Kermartin 0
- 300 H. près Irequeur. P.C.
- 301 V. Tredarzac. Une salle de ferme. P.C.
- 301 H. Le lit de St Yves au manoir de Kermartin P.C.
- 302 H. Intérieur du manoir de Bois-Yvon. 40
- 302 H. Après la classe. Plougastel-Daoulas. Un mariage. 40
- 302 H. L'c'édoux. 40
- 303 V. Une salle de ferme. 40
- 304 V. Tredarzac. Une salle de ferme 40
- 305 V. Un lit à double étage. 30

COUTUMES — MOEURS



N°226 COTE: 150



N°227 COTE: 150

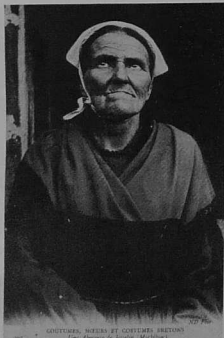

N°228 COTE: 200

- | | | | |
|--------|---|------|-----|
| 486 H. | Intérieur de ferme | E.R. | 60 |
| 487 H. | La récolte. Séchage du grain | I.R. | 200 |
| 488 H. | Le déjeuner des écoliers | E.R. | 600 |
| 489 H. | Une prêtresse sur parole | E.R. | 600 |
| 490 H. | Femme décorant des sabots | E.R. | 600 |
| 491 H. | Une femme écrivant public | E.R. | 600 |
| 492 H. | Intérieur de ferme | E.R. | 40 |
| 493 H. | Le déjeuner des écoliers | E.R. | 40 |
| 494 H. | Au cimetière. Vieille femme chargée par la famille de converser avec un parent mort | I.R. | 40 |
| 495 H. | La récolte. Mise en sac du grain | E.R. | 40 |
| 496 V. | vevinresse interrogeant l'avenir | I.R. | 40 |
| 497 | | I.R. | 40 |
| 498 | | I.R. | 40 |
| 499 V. | Femmes et jeune fille du Finistère | I.R. | 40 |
| 500 V. | lyne de Doloise | C. | 30 |
| 501 V. | lyne de Doloise | C. | 30 |
| 502 V. | lyne de Doloise | I.R. | 40 |
| 503 V. | Jeune Cancalaise | C. | 30 |
| 504 V. | Jeune Cancalaise | C. | 30 |
| 505 V. | Jeune Cancalaise | C. | 30 |
| 506 V. | Jeune Cancalaise | C. | 30 |
| 507 V. | Femme et enfants de St Herbot | I.R. | 40 |
| 508 V. | Vieillard du faouët (M) | I.R. | 40 |
| 509 V. | Vieillard du faouët | I.R. | 40 |
| 510 H. | Filleuses du faouët | I.R. | 40 |
| 511 H. | Jeune fille du faouët | I.R. | 40 |
| 512 | | I.R. | 40 |
| 513 H. | Groupe de fiancés de St Pol de Léon (F) | I.R. | 40 |
| 514 V. | Costumes de St Pol de Léon | C. | 40 |
| 515 V. | Un baptême à Roscoff | C. | 40 |
| 516 H. | Un baptême à la sortie de l'église | C. | 40 |
| 517 V. | Homme et femme de Roscoff. Costumes de cérémonie | C. | 40 |
| 518 V. | Un gars de Roscoff | C. | 30 |
| 519 V. | Un Roscovite | C. | 30 |
| 520 H. | Une marchande de crêpes | 300 | |
| 521 H. | Une marchande de crêpes | 300 | |
| 522 V. | Habitants de l'île de Sieck | 100 | |
| 523 V. | Jeune fille de Roscoff | 30 | |
| 524 V. | Île de Batz. Paysannes | 100 | |
| 525 V. | Île de Batz. Paysannes | 100 | |
| 526 V. | Habitant de St Pol de Léon | 40 | |
| 527 V. | Habitant de St Pol de Léon | 40 | |
| 528 H. | Roscoff et St Pol de Léon, la récolte des artichauts | 300 | |
| 529 H. | Roscoff et St Pol de Léon, la récolte des artichauts | 300 | |
| 530 V. | Plougasnou et St Jean du Doigt, costumes de fête, la coiffe à cornette | C. | 40 |
| 531 | | I.R. | 40 |
| 532 | | I.R. | 40 |
| 533 V. | Plougasnou. Travail au champs | I.R. | 40 |
| 534 | Roscoff et St Pol de Léon, retour des champs | I.R. | 40 |
| 535 V. | St Jean du Doigt. Fermière de la vallée des moulins | I.R. | 40 |
| 536 V. | Jeune fille du Huelgoat | I.R. | 40 |
| 537 V. | Jeunes filles du Pays de Léon | I.R. | 40 |
| 538 | | I.R. | 40 |
| 539 | | I.R. | 40 |
| 540 | | I.R. | 40 |
| 541 | | I.R. | 40 |
| 542 V. | Pêche aux homards | P.C. | 80 |
| 543 V. | Pêche aux homards | P.C. | 80 |
| 544 V. | Pêche aux homards | P.C. | 80 |
| 545 V. | La pêche aux homards | I.R. | 40 |
| 546 V. | Le fils de Jean-Marie, grand pêcheur de homards | P.C. | 80 |
| 547 | Olivier, le pêcheur de crevettes | P.C. | 80 |
| 548 V. | Charlot et Olivier | R. | 150 |
| 549 H. | St Eflam et Plestin. Vieille femme filant au rouet | I.R. | 40 |
| 550 V. | St Michel en Grèves. Femme de marin. Après la pêche, remise en état des filets | 80 | |

COMMERCE (MAGASINS)



N°230 COTE: 150



N°231 COTE: 200



N°232 COTE: 200



N°233 COTE: 100

- | | | |
|--|-----------------------------|---|
| | DINAN | Grand Bazar populaire. |
| | BREST | Orni Maroquinier, 61 rue de Siam. Maison spéciale. |
| | LORIENT | Peinture du bâtiment Georges Fontaine, 12 place Alsace-Lorraine. |
| | Au Breton Maison J. Tanguy. | |
| | SAINT-BRIEUC | |
| | SAINT-POL-DE-LÉON | Léon Gouguel, quincailleur. |
| | Charles | Armeublements Pascal Peron. |
| | Le Tohec | KERNASCLEDEN |
| | | Les nouvelles Galeries, J. Biavant Directeur - Horlogerie Bijouterie. |
| | | MORLAIX |
| | | Grands magasins du Progrès, 1-3 Grande-Rue, 6, rue Carnot. |
| | | Maison J.B. Krebel, Vve Nicol, succursale, 16 grand rue |
| | | Toiles et nappes. |
| | | Tissus en gros O. Ody et Cailleau. |
| | | La rue des halles. |
| | | E. Cavalan, place des halles, rues de l'Auditoire et des Halles. |
| | | La rue de Brest et les grands magasins "Au Phare". |
| | | Le magasin "Au Phare". |
| | | Salon moderne Coiffure, M. Billois (Phot.) |
| | | Guillém. S. |
| | | Piton et Fils, Armeublements, 23, Grande-Rue. |
| | | 1569 N. Frères |
| | | 132 N.D. |
| | | Boutique de marchand de nouveautés, Grande Rue. |
| | | 133 N.D. |
| | | Boutique de marchand de salaisons, Grande Rue. |
| | | 1349 N.D. |
| | | La Grande-rue, boutique de marchande de salaisons. |
| | | 5622 V. |
| | | Vieilles maisons et boutiques de la Grande-Rue. |
| | | 70 N.L. |
| | | Boutique de lard et salaisons de la Grande-Rue. |
| | | S. |
| | | Bazar de Pont Bellec St Martin des Champs. |
| | | 1850 N.D. |
| | | Rue d'Aguillon, produits Félix Potin. |
| | | S. |
| | | Le comptoir National d'Escompte de Paris. |
| | | 971 M.T.I.L. |
| | | 1825 N.D. |
| | | La caisse d'Épargne. |
| | | M. Lannay |
| | | Le Bourd. |
| | | POULLAOUEN |
| | | Hôtel de Ste Barbe. |
| | | 112 N.D. |
| | | LE POULDU |
| | | L. Goanec, débit de boissons. |
| | | S. |
| | | TREGASTEL PRIMEL |
| | | L'hôtel de la falaise. |
| | | 765 N.D.F. |
| | | LOCQUENOLE |
| | | Au rendez-vous des Touristes, chez Kerlirin, buraliste restaurateur. |
| | | Vassellier |
| | | Comptoir National d'Escompte de Paris, agence de Rennes, 11, rue de la Monnaie. |
| | | HUELGOAT |
| | | L'hôtel de France. |
| | | 564 N.D. |
| | | 1099 N.D. |
| | | Grand Hôtel d'Angleterre, le perron. |
| | | 862 N.D. |
| | | La route de Morlaix et l'annexe de l'hôtel de France. |
| | | 1100 N.D. |
| | | Le grand hôtel d'Angleterre, vue prise de la route. |
| | | L'hôtel de France. |
| | | 563 |
| | | CALLEC |
| | | Une maison rue Tréguier, café Billard. |
| | | Joniaux |
| | | PLOUESCAT |
| | | Hôtel de l'Armorique. |
| | | BREST |
| | | Hôtel d'Angleterre. |
| | | Au départ, rue de Siam. |
| | | A. Thiriart |
| | | FOUENNANT |
| | | L'annexe, l'hôtel d'Armor. |
| | | 5412 V. |
| | | LA POINTE DU RAZ |
| | | L'hôtel du Raz de Sein. |
| | | 3274 V. |
| | | Idem carte postale différente (succursale de l'hôtel de France d'Audieme). |
| | | 3274 V. |
| | | VANNES |
| | | Petit restaurant parisien (photo) |

COMMERCE



- V. QUIMPER
Au grand café de Bretagne.
- 34 A. Nozais QUIBERON
L'hôtel de France.
- Ch.-Méhu PLOMEUR
Rue principale, S. Volant.
- 1978 M.T.I.L. QUIMPERLE
Carrefour à l'entrée de la Grande-rue (Pharmacie).
- 1181 N.D. LOCQUIREC
Hôtel de Bretagne (photo).
H. Lejeune, les cuisines.
- 115 N.D. QUIMPER
L'hôtel du Lion d'Or.
- 1309 N.D. ROSCOFF
Salle à manger du Grand Hôtel Roscovite,
Pub. Tanté.
- 1220 N.D. ROSCOFF
Hôtel de France.
Aux camélias (14 juillet 1906).
- 490 N.D. Grand-hôtel Talabardon.
- 491 N.D. L'hôtel de la Marine.
- 63 Ballière Place Marie-Stuart - Epicerie comestibles.
- E.L.D. SAINT-POL-DE-LEON
Hôtel Moderne, Grande place, M. Le Bras.
- Le QUINTIN
Hôtel Grand'maison, veuve Piouffle.
- Guy. BELLE-ISLE-BEGARD
Restaurant de la Gare.
Geuzenec Bruno, louage de voitures.
- 1541 Y. Minon LE PONTTHOU
tabac Lemée.
- V. QUIMPER
Loubatie, horlogerie bijouterie.
- 85 N.D. MORLAIX
L'hôtel de la poste.
L'hôtel de la poste, rue de Brest, Y. Porzier,
propriétaire, location de voitures.
Y. Minon (B.P.) L'hôtel de Provence,
Débit de boissons - Epicerie (rue des Brests) (Photo).
- 389 HÔTEL restaurant des Voyageurs, 36, place Thiers, G. Innocent.
- 47 M. Mod. PLOUARET
L'avenue de la Gare et le restaurant des Voyageurs.
- 1279 N.D. VANNES
Ventes maisons, place Cabello, café Menanteau.
- 68 N.D. MORLAIX
Le "Grand Café de la Terrasse", place Thiers.
- 128 N.D. La maison de la carte postale, 6, rue Gambetta.
- Le Doaré TRESTAOU
Le boulevard de la plage.
- A.W. & F. CHATEAULIN
Photographie Chateaulinoise.
- 131 N.D. SAINT-BRIEUX
45, rue St Guillaume.
- 588 N. et Cie TREBOUL
Plage des Sables Blancs, les marchands de cartes postales et la rue Gorléoch.
- 710 N.D. LANNION
L'hôtel de France et le kiosque.
L'hôtel de France et le kiosque.
- 6 Y. Bourles PLEYBEN
Jeunes filles en toilettes de fêtes.
Tracou mad' e marchat mad.
Jean-Pierre et Marie-Jeanne vendent bon et bon marché.
- Dugas ELVEN
C'est-il pourtant beau, les cartes postales !

Cote pour les magasins
 Petit plan 50/60
 Plan moyen 80/120
 Gros plan non situés 120/150
 Gros plan situés et nommés 150/200

LE COMMERCE (SES PETITS METIERS)



- BERLINGOTS Pont l'Abbé : commercante de berlingots 130/150
- BEURRE Bric 70/ 80
- 31 Delanoue Lorient : marchand 80/100
- 1083 H.L.M. Plouhinec : marchande 100/120
- 858 N.D. Saint-Pol-de-Léon 100/120
- 1085 H.L.M. Port-Louis (environs) : marchande 100/120
- BONBONS Hamon Pont-Mévez : marchande 250
- 859 Hamonic Sainte-Anne du Houlin : marchande 250/300
- Tanguy Saint-Efflam : marchande 200/250
- BOUCAULTS La Baule : marchand 80/100
- BOUSES DE VACHES Groix 150/180
- 6101 Waron Groix 150/180
- 623 Lamiré 150/180
- CERISES Quimper (de Fouesnant) : marchandes 100/120
- CHAPEAU DE PAILLE Guéméné : marchand 220/250
- CHATAIGNES ET BRICOLES Marchand de chevaux 220/250
- 2036 Villard Port-Louis : marchandes 220/250
- CHEVEUX Boutique de marchand de cheveux 300/350
- 2639 Hamonic Marchand de cheveux 300/350
- 6108 Waron CIMERAUX Tremereuc : marchande 220/250
- 205 M.R. CIVELLES Nantes : marchande 100/120
- 24 A.N. CORDES Baud : marchande 80
- 25 J. Nozais CREPES Brest : marchande 250/300
- 343 Villard CRESSON Pont Château : marchande 130/150
- 135 E.L.D. CUILLERES DE BOIS Quimper : marchande 70/ 80
- 3850 Villard FAIENCES BRETONNES Quimper : marchandes 100/120
- 107 E.L.D. FRAISES Plougastel : marchand, marchande 100/120
- 4228 Villard Plougastel : marchands 120/130
- FRITES Lorient : marchand 180/200
- 6153 Villard FRUITS Type populaire : marchande 80/100
- 4223 Villard GATEAUX Auray : marchande 80/100
- 6214 A.N. Auray : marchande 150/180
- 14 F.T. Plougastel : marchande 150/180
- 6 Denot Port-Louis : marchand 140/180
- 1984 Villard Quimper : marchande 150/180
- 995 Dulos La Benne : marchande 200
- 1220 Hamonic Auray : jeunes filles vendant des gâteaux 180
- 57 A.N. Dans le Morbihan : marchande 150
- 3092 Waron QIBIENS Uzel : marchande 80/100
- 1335 Villard GOASTELS Plougastel : marchande 180/200
- 236 E.L.D. GUI Morlaix : marchand 100/120
- 594 Laurent LAIT Hennebont : marchande 70/ 80
- Boélie LEGUMES Brest : marchandes 160/180
- MADLEINES Saint-Malo : petite marchande 180/200
- MARES Nantes : vieilles marchandises 100/120
- 522 Hamonic MARRONS Lorient : marchand 350/400
- 2224 M.T.I.L. MOULES Pontchâteau 80/100
- 2166 Vassellier Scaër : marchand 80/100
- 4 Laussedat OBJETS DE PIETE Sainte-Anne d'Auray : marchande 50/ 60
- 1405 Villard CELETS Port-Louis (le Gâvre) : marchandes 150
- 2 A.N. Entre Josselin et Malestroit : marchande 100/120
- 569 David OIGNONS Roscoff : marchande (plusieurs éditeurs) 60/ 80
- 221 E.L.D. Saint-Pol-de-Léon : marchande 90/100
- 38 Leq. Lav. PAINS Moncontour : marchande 120/150
- Hamon PARTS Quintin : marchande 250/300
- PLAISIRS Dinard : marchand (G.P.) 100/120

LE COMMERCE (LES MARCHES)

Plusieurs	ARTICHAUDS	Saint-Pol-de-Léon	30/80
Pir. Ham.	BALAIS	Lanvollon	220/250
	BESTIAUX		
Hamon	Carhaix	60/70	
1164 M.T.I.L.	Carhaix	70/80	
592 Villard	Huelgoat	70/80	
26 N.D.	Landerneau	60/70	
284 N.D.	Lannion	70/80	
47 F.T.	Ploudalmézeau	70/80	
108 A.G.	Rennes	50/70	
757 Villard	Saint-Thégonec	70/80	
6984 Villard	Pont-l'Abbé	60/70	
	Fougères	60/70	
	BEURRE		
94 L.L.	Brest	70/80	
Barat	Guingamp	70/80	
14 A.N.	Landerneau	70/80	
2839 Villard	Landerneau (et aux oufs)	80/80	
1158 E.L.D.	Treguer	70/80	
	Brest	80/80	
	BLE		
Mancel	Quintin	100/120	
	BOEUFs		
413 Mancel	Ancenis	50/60	
	Callac	70/80	
918 Aldi	Clermou	70/80	
	Guérande	100/120	
	BOIS		
954 E.L.D.	Audierne	80/100	
222	Paimpol	80/100	
H.L.	Port-Louis	80/100	
	BRIC-A-BRAC		
2782 Villard	Lannion	180/220	
	CHEVAUX		
Hamon	Carhaix	70/80	
	Clermou	70/80	
Bléas	Communa	80/100	
	Dinan	80/100	
17 F.T.	La Martyre	90/100	
27 N.D.	Landerneau	80/90	
918 H.	Landivisiau	90/100	
Tir. Ham.	Ron-Mélvez	80/100	
20 A.N.	Rosporden	70/80	
117	Saint-Renan	70/80	
bis Le Bihan	Saint-Renan	70/80	
30 F.T.	SAINT-RENNAN		
	CHIFFONS		
Villard	Concarneau	120/150	
	Quimper	120/150	
	CHOIX-FLEURS		
Plusieurs	Saint-Pol-de-Léon	30/80	
	Morlaix	70/80	
	COCHONS		
Hamon	Carhaix	70/80	
	Collinée	50/60	
Sorel	Combourg	50/60	
74 Passem.	Dinan	100/120	
47 N.D.	Dol	80/100	
23 G.B.	Fougères	70/80	
39 Fodéré	Guérande	80/100	
30 Le Peuch	Guingamp	100/120	
	Hamon	50/60	
	Guingamp	60/70	
10 E.L.D.	Janzé	100/120	
33 A.N.	Josselin	100/120	
Legendre	Montfort-sur-Meu	70/80	
1349 V.	Saint-Anne-d'Auray	80/100	
986 E.H.	Saint-Brieuc	150/180	
1018 A.D.L.L.	Nozay	80/100	
	Locminé	70/80	
	FAIENCE		
6853 Villard	Quimper	100/120	
	FERRAILLE		
49 M.T.I.L.	Nantes	180/200	
	FLEURS		
G.I.D.	Brest	50/60 V	
33 Chapeau	Nantes	50/60	
19 Anglaret	Quimper	80/100	
1032 M.R.	Rennes	50/60	
25 N.D.	Roscoff	40/50	
25 E.L.D.	Saint-Servan	40/50	
3342 V.	Saint-Servan	40/50	
	Lorient		
	LAPINS		
6986 Villard	Pont-l'Abbé	70/80	
44			

	LEGUMES		40/50
63 Le Fournis	Guingamp	60/70	
Hamon	Lanvollon	70/80	
8 Denot	Port-Louis	50/60	
1313 Anglaret	Quimper	50/60	
Hamon	Quintin	60/70	
	MARRONS		
Bouteloup	Redon	100/120	
	MOUTONS		
1903 E.L.D.	Crozon	80/100	
4923 Villard	Guéméné	50/60	
67 A.N.	Josselin	70/80	
	Quessac	80/100	
	Quintin	70/80	
4 Laussedat	Scailf	70/80	
2 A.N.	Port-Louis	70/80	
	OEILLETs	(voir petits métiers)	
	OIGNONS		
	Saint-Pol-de-Léon	50/60	
	OISEAUX		
	Nantes	80/100	
3645 G.F.	Saint-Malo	80/100	
	PATATES		
	PETITS FRERES		
	Ploërmel	70/80	
577 David	Vannes	130/150	
	POISSONS		
3892 Villard	Audierne	60/70	
7 Denot	Port-Louis	70/80	
496 Barat	Portrieux	60/70	
29 F.T.	Portsalut	70/80	
	POMME-DE-TERRE		
940 E.L.D.	Audierne	70/80	
3403 Villard	Quimper	70/80	
3645 G.F.	Saint-Malo	70/80	
	PORCS ET POURCIAUX		
97 A.N.	Ancenis	100/120	
Plusieurs	Callac	50/60	
Glérant	Clermou	80/70	
	Guérande	50/60	
234 V.	Huelgoat	70/80	
377 N.D.	Landerneau	80/100	
28 N.D.	Landerneau	50/60	
49 Gillard	Ron-Croix	60/100	
T.H.	Quintin	60/100	
Plusieurs	Rennes	50/70	
2464 V.	POTERIE	120/140	
2418 E.L.D.	Lamballe	100/120	
30 Anglaret	Quimper	100/120	
	Guérande	130/150	
	POTS A LAIT		
155 Renault	Paimpol	120/130	
Thomas	Rostrenen	130/150	
	Fois Bretonne près de Saint-Brieuc	150/180	
	POULETS		
354 Barat	Tréguier	80/100	
	PRINCES		
534 Lespin.	Lannion	100/120	
	PUCES		
	Brest (17 C.P.)	80/200	
	Janzé	120/150	
	Landerneau	80/120	
	Rennes	70/150	
	Saint-Brieuc	120/200	
	SABOTS		
940 E.L.D.	Audierne	120/150	
876 E.L.D.	Audierne	120/150	
6 Fodéré	Guérande	180/200	
2517 V.	Guingamp	150/180	
158 N.D.	Lesneven	150/180	
57 Denot	Quimperlé	150/180	
989 Hamonic	Saint-Brieuc	230/250	
38 L.L.	Tréguier	230/250	
	SOCIALISTES		
986 Barat	Plouha	100/120	
436 Barat	Portrieux	130/150	
	VACHES		
	Communa	70/80	
	VAPEUR		
1019 Barat	Etables	PA	
1569 Barat	Etables (petit plan)	130/150	
	VEAUX		
11 A.G.	Dinan	80/100	
2482 M.T.I.L.	Huelgoat	70/80	
5359 E.H.	Lesneven	70/80	
160 L.R.	Ploëuc	70/80	
	Quintin	60/70	
	VIANE		
58 G.	Audierne	80/100	

LES DANSES



N°245 COTE: 80



N°246 COTE: 60



N°247 COTE: 40



N°248 COTE: 50



N°249 COTE: 40



N°250 COTE: 60



N°251 COTE: 60



N°252 COTE: 80

EDIFICES



N°253 COTE : 20



N°254 COTE : 30

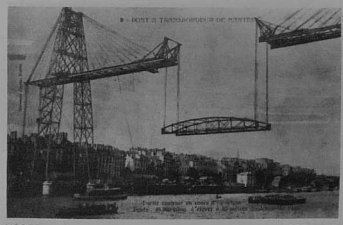

N°255 COTE : 60



N°256 COTE : 30

- Abattoirs (Guingamp, Rennes) 3060
- Aérodrome (Cesson, Saint-Brieuc), depuis 80
- Arsenal (Rennes) 5080
- Barrages 1030
- Bentiles 1020
- Bureau de poste (Extérieur) 3060
- Bureau de poste (Intérieur) 178
- Cadran solaire (Roscoff) 1015
- Canaux 1030
- Casernes (nombreuses) depuis 10 à 40
- Casino 1020
- Châteaux (voir série) 1030
- Collège 1530
- Ecluse 1020
- Ecole 40100
- Escaliers nommés (Morlaix) 1015
- Fontaines (voir page spéciale) depuis 30
- Fort 1030
- Fortification 1540
- Gare (extérieur) suivant animation
- Grénier à sel (Saint-Brieuc) assez rare 80120
- Grues 2040
- Halles extérieures 2060
- Halles intérieures 40100
- Halles détruites 4080
- Haras Lamballe assez courant 1040
- Haras, autre que Lamballe 2050
- Kiosque avec musiciens 2050
- Kiosque sans musiciens 2030
- Lanterne des Morts 3040
- Lavoirs (voir page spéciale) depuis 40
- Mansards 1030
- Manufactures (tabacs) Morlaix 2080
- Moulin à eau, Pont-Aven - St-Cast (gros plan) 5060
- Moulin à marée St-Servan 3040
- Moulin à marée St-Suliac 3040
- Moulin à vent (voir minoterie) depuis 50
- Musée 1020
- Palais de justice 1020
- Phares extérieur, nombreux 1020
- Phares intérieur 1530
- Phares, transbordement de gardiens 4060
- Ponts nommés 1020
- Ponts nommés (du Bonhomme, Lorient) 1060
- Ponts (La Roche Bernard) 1080
- Ponts en construction 30
- La Roche Bernard depuis 30
- Ponts tournants 2050
- Ponts transbordeurs (très courants) 1020
- Ponts transbordeurs Brest (petit plan) 1020
- Ponts transbordeurs Brest (gros plan) 2040
- Ponts transbordeurs Nantes (petit plan) 1015
- Ponts transbordeurs Nantes (gros plan) 1530
- Ponts transbordeurs nantes en construction 3060
- Portes de châteaux nommées 1015
- Portes de villes nommées 1015
- Portes disparues Dinan, Pt St-Malo depuis 30
- Portes disparues Lorient 30
- Pt. Plomeur depuis 30
- Portes disparues Poterne (Vannes) depuis 10
- Portes Prison (vannes) 19030
- Préfecture 1015
- Prison Fougères (rare) P.A.
- Prison Rennes (des femmes) 4080
- Prison Rennes (militaire) 60100
- Prison Saint-Brieuc 5060
- Puits (voir page fontaines) depuis 20
- Remparts (Saint-Malo) courants 1040
- Rues célèbres - jersual à Dinan 1080
- Sanatorium (voir médecine) 2040
- Sémaphores - Belle Ile, Brest 2040
- Statues 1040
- Statues disparues 3040
- Statues - Inauguration Rennes Le Bastard 4060
- Théâtre 1020
- Tours célèbres - Solidor (Saint-Servan) 1540
- Tours de châteaux 1020
- Tours disparues 3050
- Tribunal 1520
- Tribunal révolutionnaire (Fougères) 3040
- Troglodyte - Ploumanach, Trégastel (suivant plan) 2050
- Viaduc - Daoulas, Morlaix 1020
- Vieilles maisons, nombreuses depuis 15

ENFANCE



N°257 COTE : 200



N°258 COTE : 100



N°259 COTE : 100



N°260 COTE : 150



N°261 COTE : 100



N°262 COTE : 250



N°263 COTE : 180

FOLKLORE ET US ET COUTUMES



N°264 COTE: 200



N°266 COTE: 40



N°269 COTE: 30



N°265 COTE: 40



N°266 COTE: 60



N°267 COTE: 200

Hamonic	Coiffes bretonnes	10/30
Villard	Etude de coiffes	10/30
M.T.L.L.	Etude de coiffes	10/30
A.N.	Etudes de coiffes du pays nantais	20/40
Chapeau	Coiffes nantaises	20/40
Thuret	Coiffes de Nantes	20/40
G.I.D.	COSTUMES	15/30
Le Merle	Costumes du Finistère	15/30
	Etude de costumes	15/30
Passem.	COUTUMES BRETONNES	180/200
	Dinan	180/200
	CROYANCES DIVERSES	
	Saint-Herbot - queue de vaches	20/40
	CONCOURS DE BINIOUS	
	Voir page spéciale	depuis 60
	CONCOURS DE COSTUMES	
	Châteaulin	20/30
	Concarneau	20/30
	Plouigastel	20/30
	CHANTS - DANSES	
	Voir page spéciale	
	FETES A COUTUMES	
	Saint-Cornely - Chapelle des Marais	60/70
	FEUX DIVERS	
	Feux de la Saint-Jean - Saint-Jean-du-Doigt	
	(très belles cartes)	60/100
	Feux de joie - Saint-Barbe, Roscoff	60/100
	FUMEURS DE PIPES	
	Voir page spéciale	depuis 30
	INTERIEUR DE MAISON	
	Voir liste C.M.C.B.	depuis 50
	JEUX	
	Voir volume II	depuis 70
	LEGENDES	
	Voir page spéciale	
	LITS CLOS	
Villard	Autour du lit clos	10/20
Hamonic	Autour des lits clos	10/20
A.N.	Autour des lits clos bretons	10/20
Hamonic	Lit clos	10/20
Villard	La voix au lit clos	10/20
Villard	Les contes du lit clos	10/30
	MOEURS ET COUTUMES	
	C.M.C.B. (voir pages spéciales)	
	Mœurs et coutumes	
L.L.	Type et mœurs	depuis 50
	Couches emballées pour la noce	
	Carnac	120/150
	Droit de passage (noce)	100/120
	Rapats des mendicants (noces)	60/80
	Noce d'or	60/80
	LACHER DE COQ	
Hamon	Bulat Pestivien	70/80

FONTAINES



N°270 COTE: 60



N°271 COTE: 70



N°272 COTE: 60



N°273 COTE: 70

1641	Deux amies - costumes de Pleyben et Châteauneuf
149	Moysan
221	Audrien
	RUMENGOLO
	La fontaine sacrée
5918	Villard
	POULLAOUEN
	La vieille puits
	TREUERBAT
5	F.T.
3014	Villard
	Fontaine de Saint-Wergat
	Les fontaines à pèlerinages de Bretagne - la fontaine miraculeuse de la Vierge Noire de Pontaniis
2836	E.H.
997	E.H.
167	E.H.
	Alons Loisee, est-ce ou ?
	Idylle
	Un puits
682	Villard
834	N.D.
898	N.D.
1385	E.H.
70	Lebigot
142	Nozaïs
	SAINT-JEAN-DU-DOIGT
	La fontaine monumentale
	La fontaine miraculeuse
	La fontaine miraculeuse et le calvaire du Feu de Joie
	(C.B.) Vieillards bretons
	La fontaine des Quatre Pompes
	Fontaine de Sainte-Anne - Fouesnant
	LOGOUREO
	Hamon
	Doue de Saint-Duirec
	LOGONNA-DAOULAS
	Fontaine Sainte-Marguerite
	Le Doaré
2301	Villard
	Le puits ferré et le clocher
	PLUEZCAT
228	N.D.
2694	E.H.
	La grande pompe à Pluezac
	PONT AVEN
37	L.L.
	Puits de Kérémperecher
	PORT-LOUIS
41	Vassellier
1420	H.L.M.
	Fontaine et calvaire de l'église
	Calvaire et fontaine de l'église
	LE FOLGOET
90	N.D.
630	Villard
	La fontaine miraculeuse
	La fontaine miraculeuse
	LOCRONAN
17	Le Doaré
17	L.L.
42	Plouhinec
205	Le Doaré
	Le puits banal de la place
	Vieux puits sculpté à Kerlas (1759)
	La fontaine miraculeuse
	Le puits banal de la place
	ROSCOFF
	Fontaine de la Vierge
	L'ABERWRACH
3254	Villard
3244	Villard
6485	E.H.
	L'hôtel des Anges, la ruine de la chapelle et les puits
	Fontaine Saint-Antoine
	Le puits de Lambader (Plouvorn)
	DAOULAS
	Fontaine Sainte-Brigitte
	L'ILE TUDY
3148	Villard
	Le calvaire - femme attendant le retour des bateaux de pêche
614	N.D.
	Sorel
	Prêtres à la fontaine Saint-Roch
	Fontaine miraculeuse de Notre Dame de Gloire
79	N.D.
	PLougastel Daoulas
	La fontaine blanche, fontaine miraculeuse où l'on plonge les enfants faibles ou rachitiques pour les fortifier
	Fontaine de Notre Dame de Rosaudon à Pont Croix
	Les fontaines à pèlerinages de Bretagne
	La fontaine de Notre Dame de Saint-Thivisiau à Landivisiau
	Les fontaines à pèlerinage de Bretagne
	CHATEAULIN
2859	E.H.
2957	E.H.
1634	E.H.
	Noirs Dame de Kerlijan - l'ancienne fontaine
	Fontaine Saint-Jean
	Le puits de Plouezec'h
	CARHAIX
4	Nozaïs
	Le vieux puits, groupe Carhaisien
1333	E.H.
	Un puits à Plonevez-Portzay
24	F.T.
	LE CONQUET
	La grande
	IRVILLAC
835	Le Doaré
19	F.T.
3015	Villard
	La fontaine sacrée surmontée d'un calvaire
	Le pardon de Trezien - la fontaine
	Les fontaines à pèlerinages de Bretagne
	La fontaine miraculeuse de Saint-Paul - de Landivisiau à Guimiliau

FONTAINES



N°274 COTE : 50

- 181 N.D. **TREBOUL**
Les sables blancs et la petite fontaine miraculeuse de Saint-Pierre
- 1355 E.H. **Le Tad-Coz (grand-père)** - pays de Quimper
- BREST**
- 125 E.L.D. **Saint-Pierre** Quilbignon - la ferme de Kerville Rin
- 804 Villard **La rivière de Quimper** - la fontaine de Kerain, près Gouesnach
- 3422 **Environs de Quimper** - la fontaine de Saint-Venec
- 3010 Villard **Les fontaines à pèlerinages de Bretagne, Saint-Aloi à Ergué-Armel**
- 3410 Villard **La fontaine de Drennec, les laveuses**
- ERGUE-ARMELE**
- 478 E.L.D. **La fontaine aux épingle**
- LE FAOUEZ**
- 19 N.D. **Fontaine Sainte-Barbe**
- 3193 Laurent **Fontaine Sainte-Barbe**
- 2712 Villard **Fontaine Sainte-Barbe**
- SAINT-GILDAS**
- 2889 Laurent **Bonne fontaine de Saint-Gildas**
- HENNEBONT**
- 2281 **Le puits ferré**
- SAINT-ANNE D'AURAY**
- 2062 Villard **La fontaine miraculeuse**
- 2129 Villard **L'entrée de la fontaine**
- ROSTREVEN**
- Hamon **Route de Plouguernevel**
- LOCMINE**
- Genvas **Fontaine Saint-Colomban**
- SAINT-ANNE D'AURAY**
- 2061 Villard **L'entrée de la fontaine miraculeuse**
- KERPIQUET**
- 2346 Villard **Le vieux puits et les arcades**

- CARNAC**
- 2094 Villard **Un vieux puits aux alignements de Kernario**
- GOURIN**
- GOURIN**
- 1093 Waron **La pompe et l'abreuvoir**
- LA fontaine Saint-Gouvin**
- Vieux costumes de Kernascleden (puits)**
- PLOUJAY**
- 1388 Waron **La fontaine bénie le jour du pardon des fleurs**
- 1645 Hamonic **Le puits du village**
- LARMOR**
- 2044 Villard **La fontaine Notre-Dame**
- LA VRAIE CROIX**
- 11 Decker **Quelle fontaine**
- QUESTEMBERT**
- La fontaine du Presbytère**
- LOGUivy-LES-LANNION**
- La fontaine de Saint-Divy**
- CORLAY**
- Fontaine Saint-Alain**
- La fontaine Saint-Alain**
- SAINTE-LOI**
- Hamon **La fontaine et la place**
- 4164 E.H. **Fontaine Saint-Laurent des Septs Saints, en Plédran**
- Fontaine de Saint-Effram - lieu de pèlerinage**
- SAINT-NICOLAS-DU-PELEM**
- La fontaine (13^e)**
- 326 Mancel **SAINT-BRIEUC**
- Puits à balancier et abreuvoir**
- 1424 E.H. **Environ de Rousret - la fontaine Saint-Jean**
- 2745 **TREMEVEN**
- 314 Barat **Fontaine Saint-Jacques**
- 3269 Germain **SAINT-MICHEL-EN-GREVE**
- Fontaine de Saint-Modez**
- 1178 Lespinasse **PLougrescant**
- La fontaine des français**
- 3 Waron **SAINT-BRIEUC**
- Fontaine Saint-Brieuc**
- PLEUMEUR GAUTHIER**
- Hamon **Autour de la fontaine**
- SAINT-HERNIN**
- La cassette au puits**

COTATION POUR LES FONTAINES

Petit plan : 30/ 40

Plan moyen : 40/ 60

Gros plans animés : 70/100

COTATION POUR LES PUITES

Plan moyen : 20/ 30

Gros plans animés : 40/ 60

LA GUERRE 14/18



N°275 COTE : 100



N°280 COTE : 120



N°277 COTE : 150



N°281 COTE : 50



N°278 COTE : 200

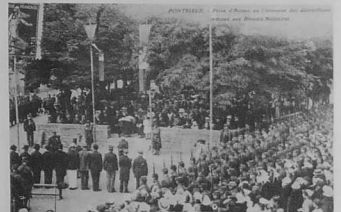

N°282 COTE : 100



N°279 COTE : 100



N°283 COTE : 200

(SUITE)

LE COMMERCE (SES PETITS METIERS)

34 F.T.	POISSONS				
2194 M.T.I.L.	Brest : marchandes	80/100	4245 Villard	Plougastel : marchand	80/100
	Douarnenez : marchande	70/ 80	Le Saout	Saint-Pol-de-Léon : marchande	80/100
	Nantes : marchande	100/120	Hamon	PRUNES	
2191 M.T.I.L.	POMMES			Lanvollon : marchandes	100/120
	Point-à-Abbé : marchande	80/100	98 N.D.	SABOTS	
	PORCS			Concarneau : marchande	220/250
	Quintin : marchande	80/100	2655 E.L.D.	SAUCISSES	
594 A.N.	POTERIES ESPAGNOLES			Le Mont-Dol : marchands	250/300
	Nantes : marchand	180/200	19 Waron	SAUCISSES ET MORUES	
4014 M.R.	POULES			Saint-Brieuc : marchandes	200/200
	Fougerey-Langon	80/100	Aubert	Saint-Quay-Portrieux : marchand	220/250
54 A.N.	POULETS			VOLAILLES	
32 Delanoue	Josselin	100/120	154 Laussedat	Concarneau : marchande	100/120
	Landivisau	80/100	E.L.D.	Quimper : marchande	80/100
14 Thuret	POULETS DE MER		285 E.L.D.	Rosporden : marchand	80/100
	La Baule	80/100	289 E.L.D.	Rosporden : marchand	80/100
	PRIMEURS			Guéméné : vieille marchande	180/200

UN GRAND ILLUSTRATEUR GERVÈSE

LES CARTES POSTALES DE GERVÈSE
(C.M.J. MILLOT, 1880-1959)

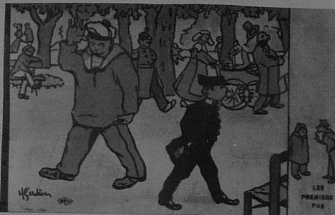

N°284 COTE: 30



N°285 COTE: 30

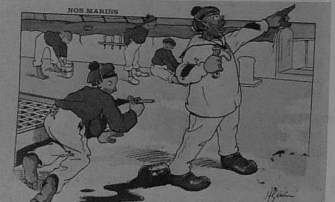

N°286 COTE: 30



N°287 COTE: 30

LES SÉRIES DE CARTES ÉTRANGÈRES ANGLAISE, RUSSE ET ARGENTINE

SERIE ANGLAISE : OUR SAILORS (vers 1916)

- Physical drill.
- Beach party steam-boat.
- Very good, sir I (3 - Bien Commandant I at n° 3 russe).
- Night rounds (22 - La ronde de nuit; Ronda nocturna argentine).
- Man overboard (59 - Un homme à la mer; Hombre al agua argentine).
- Defaulters (75 - Le cahier de punitions).
- Periscope in sight (65 - Périscope en vue).
- The signal bridge.
- Patrolling (66 - En patrouille).
- Five to, Sir I (20 - Moins cinq l. n° 6 russe).
- Landing party (2 - Débarquement de vive force).
- First command.
- Drifters.
- Official visit in wartime (idem n° 63 - Visite officielle).
- A sou'west gate (50 - Maître d'hôtel; n° 10 russe).
- Finishing touch (16 - Permissionnaires à l'appel; n° 7 russe).
- A crow nest (64 - La vigie).
- Kit inspection (51 - L'inspection des sacs).
- Mustel at sick-bay (54 - La visite).
- Paid off (26 - La classe; n° 2 russe).
- First dive (33 - Première plongée).
- Steward's boat (n° 5 russe).
- Shooting the sun (53 - La méridienne).
- Passing on the order (57 - La voie hiérarchique; Via jerarquica argentine).
- Coaling ship (68 - Embarquement du charbon).
- The seaman's eye (55 - L'œil du maître).
- Preparing a ship sing-song (39 - Avant la représentation).
- Dissecting enemy's mine (62 - La mine échouée).
- Stand from under (17 - Attention dessous; n° 9 russe).
- Fascination (7 - Le coup de foudre).

SERIE RUSSE : NOS MARINS (vers 1912)

- Embarquement dans le canot bâbord (n° 9 - Armez le youyou).
- Le départ du réserviste (n° 26 - La classe; n° 20 - Paid off).
- Oui, mon Commandant (n° 3 - Bien Commandant; n° 3 - Very good sir).
- Retour de bordéjé.
- Le canot du Maître d'hôtel (n° 22 - Steward's boat).
- Moins cinq, votre Excellence I (n° 20 - Moins cinq l.; n° 10 - Five to, Sir I).
- Appel des permissionnaires (n° 16 - Permissionnaires à l'appel; n° 16 - Finishing touch).
- La grosse prise I.
- Attention dessous (n° 17 - Attention dessous; n° 9).
- Coup de rouli (n° 50 - Maître d'hôtel; n° 15 - A sou'west gate).

SERIE ARGENTINE : NUESTRA ARMADA

Éditée par le Ministère de la Marine à Buenos Aires en Juin 1936.

- Ronda nocturna (n° 27 - La ronde de nuit; n° 4 - Night rounds).
 Revista medica (n° 54 - La visite; n° 19 - Muster at sick bay).
 Amarrado al muerto (Amarré raide; n° 56 - Le corps mort).
 Via jerarquica (n° 57 - La voie hiérarchique; n° 25 - Passing on the order).
 Hombre al agua (n° 59 - Un homme à la mer; n° 5 - Man overboard).
 Honores al jefe (Honoreurs au chef; n° 60 - La garde).
 Inspección diara (Inspection journalière).
 El football.
 Mesa de carga (Exercice de chargement).
 Empezar el fuego (Commencez le feu I).

Jacques VICHOT

LES MENUS

- Le bal de la Préfecture Maritime.
- Le défilé du 14 Juillet.
- L'inspection du Commandant.
- Le canon de débarquement.
- En reconnaissance (hydravion).
- Labordage.
- Salonique.
- L'alerte.

Pierre FROGER

UN GRAND ILLUSTRATEUR



N°288 COTE: 30



N°289 COTE: 30



N°290 COTE: 30

Les cartes postales de Gervèse illustrent la vie du marin sur les bâtiments de guerre enchantant les passionnés de l'histoire navale. Le talent du dessinateur et son sens de l'humour sont, en effet, utilisés ici par un marin authentique, ce qui ajoute une valeur de document indiscutable, et aussi sera-t-il intéressant pour le collectionneur de connaître les différentes séries publiées.

On citera tout d'abord les cartes postales éditées soit chez Le Deley (sigle E.L.D. bien connu des cartophiles, soit chez Olive à Toulon (sigle LEO). Le dessin principal laisse, en bas de la carte postale, une bande blanche sur laquelle se trouve un autre petit dessin sur le même thème que le principal, mais constituant une variante. Cette série semble être la plus ancienne. Elle ne comporte pas de numérotage et il est donc impossible d'en connaître, même approximativement, l'importance. Le nombre doit néanmoins être limité puisque je n'ai pu relever que les 12 légendes suivantes:

SCENES DE LA VIE MARITIME

1. Bon pour un quart de vin.
2. Débarquement de vive force.
3. Bien Commandant I.
4. Corrida de Muerte.
5. On n'entre pas I.
6. Branle-bas.
7. Le coup de foudre.
8. Retour de bordéjé.
9. Armez le youyou.
10. Arrache, garçon I.
11. Théorie aux pièces.
12. Premières armes.
13. Avant l'inspection.
14. Bâbordais à l'école.
15. Tribordais au gymnase.
16. Permissionnaires à l'appel.
17. Attention dessous.
18. En service à terre.
19. La mèche.
20. Moins cinq.
21. Le Vaguemestre.
22. La ronde de nuit.
23. A gauche toute.
24. La censure.
25. L'embarquement.
26. La classe.
27. La baignade.
28. Etale dessus.
29. Canot major.
30. Aux postes d'appareillage.
31. Salon de coiffure.
32. L'ordonnance ou chacun son tour.
33. Première plongée.
34. Travail de précision.
35. La petite partie.
36. Aux postes de manœuvre.
37. Repos hebdomadaire.
38. Flagrant délit.
39. Avant la représentation.
40. L'uteur dans son atelier.

LES SPECIALITES

41. Gabier.
42. Canonnier.
43. Fusilier.
44. Torpilleur.
45. Timonier.
46. Fourrier.
47. Charpentier.
48. Mécanicien.
49. Chauffeur.
50. Maître d'hôtel.

Cartoliste réalisée par notre ami Pierre FROGER (décédé) pour la revue NEPTUNIA dont sont extraits la cartoliste.

SCENES DE LA VIE MARITIME (suite)

51. Inspection des sacs.
52. La sonde.
53. La méridienne.
54. La visite.
55. L'œil du maître.
56. Le corps mort.
57. La voie hiérarchique.
58. Incendie à bord.
59. Un homme à la mer.
60. La garde.

SERIE DE GUERRE

61. Bombardement.
62. La mine échouée.
63. Visite officielle.
64. La vigie.
65. Périscope en vue.
66. En patrouille.
67. L'arrondissement.
68. Embarquement du charbon.
69. L'attaque aérienne.
70. Les envois des marraines.

SCENES DE LA VIE MARITIME (suite)

71. La marchande à bord.
72. Horizon artificiel.
73. Le blockhaus.
74. L'équipage aux sacs.
75. Le cahier de punitions.
76. Le cahier de service.
77. L'avarie au canot à vapeur.
78. La butte de tir.
79. Le lavage du pont.
80. Le loto.

LES BEAUX MOTIFS

81. Avoir mis du sable dans ses cheveux pour détériorer la tondeuse.
82. Miauler et faire l'âne dans le local du maître-coq.
83. Annoncer les distances d'une façon grotesque en imitant la voix du second maître télédistricte.
84. Marcher avec ses pieds sur la peinture.
85. Au quartier-maître de manœuvre qui lui demandait s'ils étaient tous aussi bêtes que cela dans sa famille, avoir répondu: Mon frère aîné est plus bête que moi. Il est quartier-maître de manœuvre.
86. N'avoir pas rapporté le certificat de son père qui n'est pas mort.
87. Répondre en langage indigène aux observations qui lui sont faites.
88. Maltraiter sans motif les poulets dans leur cage.
89. S'être servi de la brosse à dents d'un de ses camarades, plutôt que de la sienne pour matriculer son linge.
90. Avoir monté une tortue dans la hune et ne pas l'avoir amarrée.
91. Avoir insinué que son supérieur était un imbécile et avoir ensuite prétendu le contraire.
92. Ridiculiser le quartier-maître claron en tirant des sons discordants de cet instrument.
93. Etant aux postes d'incendie, avoir en signe d'impatience, violemment fermé sa bouche avec son pied.
94. Rentrer de terre en état d'ivresse assez prononcé ainsi que l'apprenti qu'il était chargé de conduire chez le dentiste.
95. Se permettre une incongruité en embarcation en s'efforçant manifestement pour y parvenir, et regarder son supérieur avec une expression ironique qui voulait dire «Tiens, voilà pour toi I».
96. Laisser tomber les briquettes à la mer et déclarer à ses collègues «C'est pas perdu, c'est pour les sous-marins I».
97. Au commandant qui lui faisait observer qu'il aurait bien pu mettre son bonnet neuf pour venir à l'inspection, avoir répondu «Commandant, mon bonnet neuf est complètement usé».
98. Etant à l'exercice du fusil et tournant constamment la tête de droite à gauche au second maître qui lui disait de regarder devant lui, avoir répondu: «J'ai peur pas regarder devant moi, rien que de voir votre tête, ça me fait rigoler».
99. Avoir signalé la terre plus d'une heure avant de l'avoir vue.
100. Avoir manœuvré avec brutalité et arrogance le mécanisme du water-closet de l'amiral.

ILLUSTRATEURS BRETONS



N°291



N°294



N°297



N°292



N°295



N°298



54 N°293



N°296



N°299

ILLUSTRATEURS BRETONS

L'ETUDE SUR LES ILLUSTRATEURS BRETONS A ETE REALISEE D'APRES LA REVUE CARTOPHILE « CARTOUEST »



N°300



N°301



N°302



N°303



N°304

- CARTOLISTE C9 - série humoristique " La Bretagne " - Arraud et Nozas.
- La Galette retournée.
Pierre druidique donnant la maternité aux femmes stériles.
Retour de foire.
Un jour de noces - la disparition du Biniou, ou la barrique enfoncée.
La Joyeuse Ridée.
Le rival malheureux.
Au cabaret - le cochon est vendu ?...
A la foire.
Après la foire - le retour à la ferme - La Force prime de Droit.
Jour de fête et de pardon.
Enfin Seuls ! J't'aime-t'y ! J't'aime-t'y !!
" Yvon, mon époux, c'est dans le lit clos qu'il faut choir et non sur la route " !
La Marche nuptiale.
La première tétée. Donne-lui tout de même à boire une bolée !
La Bolée de cidre monumentale.
Soir de Mariage - La Cueillette du Bouquet Virginal.
La première nuit de noces " Bonsoir la Compagnie " !
Marie-Jeanne, j'ons queque chose à t'dire que s'avons su 'l cœur.
" Tous sous le même toit " !
En avant les guboles - dansons la Farandole.
Les Gaïetés du Cidre Breton.
Vivent nos Sabots de bois !!
Les Méfaits du Cidre - Le Bain forcé.
Les nouveaux-nés sont baptisés !...
Au Cellier - La Dégustation du Cidre.
Gai ! Gai ! Marions-nous au son du Biniou !...
L'Anglais. Je voulais voir le mer !!!
La Bretonne - M'ossieur le Maire ? il est à la Mairie
L'Anglais - No ! No !... pas ça... le mer sauvage !!!...
Kenavo !!!
Sans hésitation il préfère le cidre
A quoi rêve une jeune Bretonne !
Le père François. Je voulion offrir ma fleur à Yvonne !
Eh ! la Mère Caveau ! 2 verrées de Guinardant sans faux-col pour nous remettre.
Si tu veux faire mon bonheur Marguerite, donne-moi ton cœur.
Ma doué ! Quelle est jolie ma p'tite mariée !...
Il n'y a que le premier pas qui coûte !
Ma douce... Je n'aimons que Tous, la bolée et notre grand lit clos !!
Il y a loin de la coupe aux lèvres
Entre la blonde et la brune, j'ai l'béguin pour les deux !!!
Devant le photographe : Ne bougeons plus !!!

LES ILLUSTRATEURS BRETONS



N°305



N°306



N°307

De plus en plus, les collectionneurs bretons s'intéressent aux cartes postales illustrées sur la Bretagne. Les catalogues NEUDIN ou autres en font très peu mention, sauf pour GEO FOURRIER. Il y a de très nombreux illustrateurs dont voici la liste, qui demandera à être complétée et les cartolistes des principales séries établies. En premier lieu je retiendrais :

1 - MATHURIN MEHEUT -

Peintre et graveur breton né à Lamballe en 1882 décédé à Paris en 1958. M. Meheut est l'un des artistes les plus intéressants de Bretagne.

Il a peint de nombreux sujets bretons, illustré une quantité importante de livres et d'albums sur la Bretagne et la mer, décoré des paquebots des hôtels, des boutiques etc... Nous le retrouvons également dans la carte postale avec 2 séries :

- LA BRETAGNE BLEUE - (8 cp sous pochette non illustrée) (Photo n° 8)
- VISAGES BRETONS - nombreuses cp ? - COLLECTION BISTRE

De nombreux collectionneurs s'intéressent à ces deux séries aussi la cote de ces cartes ne cesse d'augmenter.

M. LE MOIGNE de Pont-à-Abbé me signale qu'il existe une série de cp récentes une centaine de cartes glacées reproduisant le livre de Guéguen illustré par M. Meheut " Bretagne types et costumes " ; cartes que l'on peut trouver au musée M. Meheut à Lamballe à 1 fr la pièce.

2 - GEO FOURRIER -

Il est à noter de nombreuses cartes de cet illustrateur qui comprend 2 périodes 1°) Avant 1939 - format 9/14 - Et Artist. Parisiens - une vingtaine de séries sous pochette illustrées dont 5 séries sur des thèmes bretons - ARMOR - BREIZ GWECHALL - BREIZ AR BARDDON - BREIZ IZELL - POATRED MOR - Les séries semblent être de 10 cp - 2°) Après 1945 - Editions G. Fourrier - format 10/15 - 5 séries connues - VISAGES BRETONS - VISAGES BRETONS (couleur orange) - COIFFES BRETONNES - VISAGES PAYSANS - AU PAYS BRETON -

3 - XAVIER DE LANGLAIS -

Série " Saints de Bretagne " 9 cp dans la série

4 - LA BRETAGNE -

illustrateur non identifié - Ed. Artaud Nozais. Série d'une centaine de cartes humoristiques sur la Bretagne. De plus en plus de collectionneurs s'y intéressent. Cartes non signées. L'illustrateur pourrait être AUGUSTE LANDELLE. Je retrouve, en effet, des dessins humoristiques tout à fait ressemblants dans le " PETIT ILLUSTRÉ AMUSANT " daté de 1908.

5 - Charles HOMMULALK -

Format 9/14 (environ 1939)
2 séries sur la Bretagne - EN PARCOURANT LA BRETAGNE (Photo n° 7) et TYPES & COUTUMES DE FRANCE - Format 10/15 après la guerre - Dans la série en Parcourant la Bretagne il doit y avoir 130 cp environ qui sont numérotées. L'autre série 60 cp env.

6 - SERIE J. NOZAIS - TENUE BOUCHAUD -

(Photo n° 6)
20 cp répertoriés sur la Bretagne humoristique
Tébus comme un dolmen (Morbihan) - La brise est douce et parfumée (Finistère) etc. Les couleurs de ces cartes sont vives.

7 - SCHERBECK -

6 séries de 10 cp " TETES DE BRETAGNE " Très bonnes illustrations.

8 - COLLECTION CHAPEAU NANTES - PERSONNAGES HISTORIQUES DE BRETAGNE -

Cartes très recherchées.

9 - COLLECTION HAMONIC - EVIRVAINS ET ARTISTES DE BRETAGNE -

Cartes très difficile à trouver.

10 - ELD - ANCIENS COSTUMES BRETONS -

La série ne semble pas être importante. Egalement VIVE LA BRETAGNE -

11 - VILLARD - ANCIENS COSTUMES DE BRETAGNE -

Cartes non numérotées couleurs, série non répertoriée.

12 - CARTES TRADITIO - COSTUME DES PROVINCES FRANCAISES -

Reproduction Lalaisse entre autres.

13 - INZIAN - SILHOUETTES BRETONNES -

(Ed. Riou Nédelec Morlaix) Certaines cartes numérotées d'autres pas. J'ai répertorié 25 cp celles numérotées noires et les autres couleurs.

14 - Robert MICHEAU -

Editeur 4, rue du Chateau à BREST
Cartes non numérotées. J'en ignore le nombre sans doute peu important ? sans doute une vingtaine de cp.

15 - LES CHANSONS DE BOTREL -

Illustrées par E. HAMONIC
Cartes à répertorier

DE NOMBREUX AUTRES ILLUSTRATEURS, séries ou cartes isolées de diverses importances, soit :

- JIM E. SEVELLEC - P. PERON - H. CHEFFER - MATEJA - GEIGER M. - JORGE MORIN - WELCOMME - YANN TREGOR - E. GUILLAUME - A. THIRY - C.V. - YVON - GABY - DAZY - BARDAY - CHARLEMAGNE - HENRIOT (Faienceries) - DUMANOIR - HAU - ERWAN LE MOAL - BARD - Dir-na-Dor

- SOIT 35 ILLUSTRATEURS OU COLLECTIONS REPERTORIES

LA COTATION OU VALEUR D'ECHANGE S'ETABLI COMME SUIT :

COTE 30
M. MEHEUT (Bretagne bleue - Visages Bretons)

COTE 25
G. FOURRIER (9/14)
R. MICHEAU
Série " Saent Breiz "

COTE 20
X. LANGLAIS (Saints Bretons)
SERIE LA BRETAGNE (Artaud & Nozais)
SERIE J. NOZAIS (Tenue Bouchaud)
SCHERBECK

COTE 15
JIM ET SEVELLEC
P. PERON
H. CHEFFER
G.F. FOURRIER 10/15
E.LO ANCIENS COSTUMES BRETONS

COTE 10
HAMONIC - Ecrivains et artistes de Bretagne -
HAMONIC - Chansons de Botrel -
CHAPEAU - Personnages historiques de Bretagne
E. GUILLAUME
VILLARD - Anciens costumes de Bretagne
TRADITIO - Costumes des provinces Françaises

INZIAN
HOMMULALK 9/14
GEIGER M. & MATEJA

COTE 5
HOMMULALK 10/15 - JORGE MORIN - WELCOMME - YANN TREGOR - A. THIRY - C.V. - YVON - GABY - BARDAY - CHARLEMAGNE - DUMANOIR - DAZY - ETC...

Nota : Certaines cartes ayant une valeur marchande très discutable, cette cote approximative est adoptée en valeur d'échange par les principaux collectionneurs.

M. SIOU

LE CIDRE



N°308

COTE : 150



N°312

COTE : 250



N°309

COTE : 150



N°313

COTE : 60



N°310

COTE : 150



N°314

COTE : 300



N°311

COTE : 180



N°315

COTE : 70

INDUSTRIES DIVERSES (LES CREPES)



N°316 COTE: 100



N°317 COTE: 100



N°318 COTE: 120



N°319 COTE: 250



N°320 COTE: 250



N°321 COTE: 400



N°322 COTE: 250

LA DENTELLE



N°323 COTE: 80



N°324 COTE: 100



N°325 COTE: 180



N°326 COTE: 80



N°327 COTE: 100



N°328 COTE: 100



N°329 COTE: 80



N°330 COTE: 120



N°331 COTE: 80

JUSTICE



N°332

COTE : 250



N°333

COTE : 200

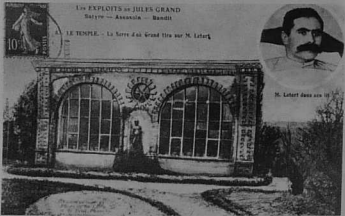

N°334

COTE : 180



N°335

COTE : 250

60

CRIME		
de Serent (Veuve Chamarré) (56)	130/150	
de Landerneau, Grande Palue	150/200	
Forest-Landerneau		
Usine de la Grande Palue	150/180	
Lieu de la Découverte	150/180	
Le trou	150/180	
Usine de la grande Palue	150/180	
PENITENCIER		
1385 V. Belle-Ile	30/40	
PRISONS		
La prison de Rennes fut célèbre grâce à un		
détenu de grande importance		
(Dreyfus) depuis	60	
La maison centrale de Rennes fut éga-		
ment célèbre grâce à Thérèse Humbert		
. depuis	60	
Voir la page spéciale sur Dreyfus		
DOUANE		
Les cartes sur le thème sont assez rares		
1 Cabanes ou petit plan animé	30/60	
2 Scènes animées (gros plan)	80/150	
PROCES		
Les cartes sur le thème sont extrêmement		
rares depuis		200
Prisons		
Fougères - vue extérieure (rare)	P.A.	
Militaire de Rennes (Dreyfus)	60/100	
Prisons de femmes (Rennes)	60/70	
Prisons d'hommes, St-Brieuc	30/40	
On peut considérer les cartes de prison-		
niers de guerres allemandes 14/18 pouvant		
appartenir à cette rubrique		80 à 150
de Camp de Coëtquidan (voir page spéciale)		80 à 150
Belle-Ile	80/120	
Carnac	80/120	
Quiberon (carte Allemande voir Quiberon)		
Montfort sur Meu	100/150	
Saint-Jacques de la Lande	130/150	
FANTAISIES		
Série illustrée humoristique de 7 cartes		
minimum (crime de la grande Palme)		100 la car.



N°336

COTE : 80



N°337

COTE : 60

KARTEN BOST

Vous avez pu voir, sur certaines Cartes Postales (= Karten Bost) des inscriptions en breton sur la face opposée à l'illustration.

En voici quelques-unes avec leur traduction :

- 1) *Ar Garten man ne die monet nemet e Frans, en Algeri hac en Tunisi*
- Cette Carte Postale ne peut être expédiée qu'en France, en Algérie et en Tunisie.
- 2) *An tu man a zo miret evid an adress*
- Ce côté-ci est réservé à l'adresse.
- 3) *Scriva al lizer er c'hostez-man*
- Ecrire la correspondance sur ce côté-ci.
- 4) *Er c'hostez-man e vez slevret an adress*
- Sur ce côté-ci on écrit l'adresse.
- 5) *Mar peus da scriva d'ar broiou all er mes d'ous ar Frans, goulenit er buro posta c'hui a allo scriva var ar c'hostez-ma*
- Si vous avez à écrire à d'autres pays que la France, demandez au bureau de poste et vous pourrez écrire sur ce côté-ci.



LAVANDIERES



N°350

COTE: 100



N°351

COTE: 100



N°352

COTE: 100



N°353

COTE: 100

- SAINT-POL-DE-LEON**
Manoir de Gounreau
Jeunes lavandières du manoir de la rue.
aux-Évailles
- 61 L.L.
5526 V.
- 613 N.D.
Un lavoir
- ROSCOFF**
Lavoirs
Les lavoirs
- 78 Andrieu
479 N.D.
- SANTEC**
Entrée du bourg, le lavoir
- 647 N.D.
- LOCQUENOLE**
Le lavoir et la mairie
- 3521 V.
- MORLAIX**
Lavoir du calvaire
Le lavoir de Poen-Ben
Les lavoirs de l'allée de Poen-Ben
- 63 J.D.
Crété
2449 Vassel.
39 L.L.
5236 V.
275 N.D.
9817 A. Waron
276 N.D.
92 ELD
1911 E.H.
969 M.T.I.L.
- Vue sur la rivière du Queffleux
- ENVIRONS CONCARNEAU**
Un lavoir de la vallée de St Jean
- 549 V.
- PENMARCH**
Route du phare, un lavoir (XVII^e siècle)
- N.D.
- LANMEUR**
Un lavoir à Lanmeur
- 1943 E.H.
929 N.D.
928 N.D.
- DE LANMEUR A LOCQUIREC**
Le Douet du moulin de la rive
- 983
- LOCQUIREC**
Douet Tal en Len
- Hamon
- PLUIGNEAU**
Le Douet, lieu dit de Herine
- Guézél.
- 6529 V.
719 V.
- 20 N.D.
744 V.
- LANDIVISIAU**
Le lavoir et la fontaine
La fontaine et le lavoir
- 5 F.T.
Fontaine Béniguet (laveuses)
- 6364 V.
- HUELGOAT**
Laveuses du Chaos du Moulin
Laveuses sur le lac
Laveuses du moulin
- 1103 N.D.
382 N.D.
59 L.L.
Andrieu
47 L.L.
- DOUARNENEZ**
Le lavoir du Port Laouen
Lavoir Breton aux Ploumarch's
Lavoir de Prot-Rhu
Un lavoir
- 3886 V.
91 V.
5 Nozais
309 ELD
- PLOARE**
Le lavoir
- 3764 V.
- CHATEAUNEUF-DU-FAOU**
Jeune lavandière
- 631 Le Doaré



N°354

COTE: 80

LEGENDES ET SORCIERS(ES)



N°355

COTE: 120



N°356

COTE: 150



N°357



N°358

COTE: 80



N°359

COTE: 300

LEGENDES

Pays de légendes, la Bretagne est assez riche de documents sur le thème fontaines, pierres, puits, etc...
La célèbre forêt de Brocéliande (35) ou l'enchanteur Merlin donne l'occasion aux éditeurs locaux de publier de nombreux clichés.

- Début de cartoliste.
Oratoire de Plougashou (marriage) 20/30
Publicité des chemins de fer.
LES GRANDES LEGENDES DE BRETAGNE
Monsieur Saint-Yves et les tailleurs
L'ogresse et le cuisinier (Grande Brière)
Les oiseaux de Saint-Briac
Le vrai Barbe Bleue (Morbihan)
La cote bretonne - le fort la Latte 1941
Excursions en Bretagne environs de St-Brieuc, la vallée du Gouessant.
Carte double (illustrée) 80/120
Pierres à légendes diverses 15/30
Pierres à légendes (plouer) 15/30
Pierres à légendes (Tregunc) (ferme des cours) 40/50
Siège du diable (Dol 35) 20/30
Pour conclure cette cartoliste les célèbres conteurs et conteuses Bretonnes
La mère Fanchic de Brignogan 130/150
La mère Jacquette de Carantec
La mère Jeannik
Le vieux conteur de Concheannon



N°360

COTE: 60

MEDECINE ET SANTE PUBLIQUE



N°361 COTE: 1300



N°362 COTE: 40



N°363 COTE: 80

ABOYEUSES	
CMCB 264	180/200
CMCB 265	220/250
CMCB 266	220/250
Arracheurs de dents	
Braspart Caou	450/500
Braspars Caou	450/500
Guéméné extraction difficile	350/450
AVEUGLES MUSICIENS	
Corlay	150/160
Tréguenc	150/160
Bieuvec-Corlay	120/150
AVEUGLES NOMMES	
Le père Surcouf	100/120
AVEUGLES NON NOMMES	
Tréguenc - Aveugle de Tréguenc	150/160
Rennes - veul Aveugle de Rennes	180/200
AVEUGLES AU TRAVAIL	
Nantes - Institut Persagotière	30/80
CENTENAIRE	
Très rare en Bretagne	120/150
La Pallierin (44)	120/130
CROIX-ROUGE AMERICAINE	
St Brieuc	depuis 100
DECOMPTÉUSES	
Piège spécial	depuis 350
FAMILLES NOMBREUSES	
Famille de 16 personnes	100/120
HOPITAUX AUXILIAIRES	
Dinard n° 52	40/60
Rennes n° 2	30/50
HOPITAUX CIVILS ET MIXTES	
Lorient Bodello - Intérieur	15/30
Lorient Bodello - Scènes	50/80
Rennes Pontchallou - Intérieur	15/30
Rennes Pontchallou - Scènes	T.T.R.
Rennes St Yves - Intérieur	15/30
Rennes St Yves - Scènes	50/60
Vannes St Vincent - Intérieur	15/30
Vannes St Vincent - Scènes	50/60
Hôpitaux Militaires	
Brest	20/40
Vannes	20/40
INFIRMES	
Marie Pouliguen (pieds merveilleux)	80
JUMEAUX	
Muzillac Guerné	80/100
LEPREUX	
Paimpol - Le lépreux de Paimpol	1200/1500
MISERE	
Distribution de soupe (usine Saupiquet à Kerity)	80/100
PHARMACIES	
Petit plan	20/40
Gros plan	40/80
Intérieur	T.T.R.
PHENOMENES ANIMAUX	
Plougastel (29) - Ferme de Plougastel	80/100
Régigny (56) - Veau à huit pattes	80/100
PHENOMENES HUMAINS	
Pré - Le nain de Pré s/Seiche	130/150
Pré - La naine de Pré s/Seiche	150/180
Plusieurs cartes - Petit Joseph	80/150
REBOUTEUX	
Voir les pages spéciales	depuis 300
SANATORIUM ROSCOFF	
- Vue extérieures	10/20
- Salle de laboratoire	30/40
- Confections de corsets	80
- Scènes animées	40/60
- Groupe d'enfants	40/50
- Groupe de malades	30/50
TABACS	
Fumeurs de pipes (voir page spéciale)	depuis 30
Fumeurs divers (Plomodiern)	30/50
Manufacture Morlaix voir page Morlaix	
TRIPLES	
HANVEC - Mme MARHIC et ses 3 jumelles	120/150

MEDECINE LES ABOYEUSES DE JOSSELIN

On désigne par le nom d'aboyeuses des femmes, des malheureuses qui, sous l'empire d'une certaine agitation nerveuse, jettent de petits cris rauques assez semblables aux grognements du chien Peu à peu la voix s'éclaircit et s'épand en appels sonores, précipités, aigus comme les notes du clairon ; cela devient un véritable aboiement, dont le timbre s'élève par degrés avec la progression de la crise. Après la période de paroxysme l'intonation baisse et s'exhale en une sorte de hurlement plaintif qui rappelle celui du chien en détresse ; ainsi la créature humaine à, comme la bête, dans le gosse, la gamme complète : elle grogne, aboie, hurle. Malgré la ressemblance, on pense bien qu'il n'y a pas similitude ; son aboiement diffère essentiellement de l'autre par l'accent, moins pur, j'allais dire moins vrai, et qui reste quand même un cri humain. Tel qu'il est, néanmoins, il suffit pour justifier le nom qu'on donne à ces femmes.

Toutes celles que j'ai vues étaient d'un âge mûr. Les aboyeuses ne se montrent qu'à Josselin et aux fêtes de la Pentecôte. On ne voit pas d'hommes atteints de leur mal.

"Les aboyeuses de Josselin" Louis Hamon 1889 Revues Caillière libraire-éditeur.

MEDECINE EN GENERALE



N°364 COTE: 450



N°365 COTE: 250



N°366 COTE: 80



N°367 COTE: 150



N°368 COTE: 100



N°369 COTE: 180



N°370 COTE: 400

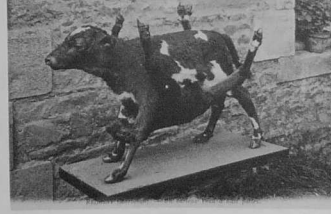

N°371 COTE: 80

LES MENDIANTS



N°372 COTE: 120



N°375 COTE: 80



N°376 COTE: 100



N°373 COTE: 80



N°374 COTE: 120

MENDIANTS

- BELLE-ISLE-EN-TERRE**
Guyader Une mendiante
- CARHAIX**
515 G.I.D. Costume de Plonevez-du-Faou
- CARNAC**
Le Rouzic 13 Septembre, pèlerins autour de la fontaine Saint-Cornély
Le Rouzic Le vendredi (sous panneau interdisant)
2019 E.H. Laumône
2192 M.T.I.L. Vieille mendiante - coiffe de l'île de Sein
230 M. Vieux mendiant breton
18 B Waron Vieux mendiant breton
93 Arthaud Vieux mendiant breton
- DOUARNEZ**
2162 K.E. Mendiant de Douarnenez
- ENVIRONS DE DOUARNEZ**
44 P.A.D. Une mendicante des environs de Douarnenez
- FAOUEZ**
Laussedat Mendiantes du Faouët
- FOLGOËT**
463 E.H. Pardon de Notre Dame du Folgoët - quelques mendicants
- GUERNÉC**
Le Cunf M.R. Mendiant de Guernéc
M.R. Vieux mendiant
Le Cunf Les mendicants en Bretagne
- GUIMILIAU**
950 E.L.D. Le grand portail de l'église
- HENNEBONT**
3004 Waron Mendiant d'Hennebont
203 N.D. Type de mendiant
- LANGONNET**
1328 Villard L'heure de la soupe à la porte de l'Abbaye de Langonnet
75 A.N. Une noce bretonne - le repas des mendicants et le coin à la vaisselle
- LORIENT**
Castelaine Type de mendiant breton Jack Le Carrer dit le Bon Dieu de Plurigner
Mignot Vieux colporteur breton - type du vieux loup de mer des Côtes-du-Nord
202 N.D. Type de mendiant
1705 Villard Mendiant en prière
- ENVIRONS DE LORIENT**
2168 H.L. Noce bretonne - le repas des mendicants
2169 H.L. Noce bretonne - le repas des mendicants
2170 Noce bretonne - le repas des mendicants
- NANTES**
Cossé Baccharie nantaise - illustration A. de Broca
Mendicants bretons sur la route d'Auray
35 Tanguy Scène bretonne d'actualité « béquille et pocca »
Villard Mendicants bretons des différentes localités réunies pour un pardon

LES MENDIANTS



N°377



N°378

- PAIMPOL**
Hamon Le porche de l'église
242 G.I.D. Au pardon - un des mendicants très nombreux qui implorant les passants
53 B Anglaret Mendicants bretons
- PERROS GUIREC**
1276 Lespinasse Mendiant du pardon de la Clarté
314 E.H. Les chansons de Botrel illustrées, Yann Guenille I
35 N.D. Mendiant à la porte de l'église (F.)
N.D. Types de mendicants
204 N.D. Type de vieux mendiant suivant les pardons
37 N.D. Mendiant à la porte de l'église (F.)
209 N.D. Types de mendicants
217 N.D. Mendiant de Saint-Pol-de-Léon
206 N.D. Type de mendiant
205 N.D. Type de mendiant
Roëlle Vieux mendicants bretons
- PLEYBEN**
5848 Villard Jeunes filles sortant d'une messe de mariage
12 Yeun Pleyben réclamant son sou 200
332 N.D. Mendiant à la porte d'une église 200
- PONT-CROIX**
3559 Villard Vieux types de Pont-Croix à l'entrée de la rue Cher
3 Laussedat Mendicants
3557 Villard La rue du Presbytère
- PLOUIGNEAU**
1409 E.H. Le coin des mendicants à Plouigneau
- ROSTREVEN**
90 Guéranne Le vieux mendiant 200
34 N.D. Mendiant à la porte d'une église
287 N.D. Pardon de la Clarté 250
4168 Villard En Bretagne - l'aumône (Gourin) 200
2244 M.T.I.L. Sur la route de Douarnenez - un vieux mendiant 200
- SAINT-BRIEUC**
2228 M.T.I.L. Une mendicante à la gare de Saint-Brieuc
- SAINT-ÉLOI**
108 N.D. Le jour du pardon pendant la procession des chevaux - le banc des mendicants
- SAINT-MAEUX**
Waron Un phénomène - Marie-Rose
- SAINT-POL-DE-LEON ET ROSCOFF**
208 E.L.D. Vieux mendiant du Kreiser
203 E.L.D. Jeune mendicante coiffée de la Calaboussen n
- SAINTE-ANNE-LA-PALUE**
Villard Scène de pardon à Sainte-Anne-la-Palue
6301 Villard La cuisine - la part des pauvres
La fin du pardon - la réunion de la cour des miracles
Le couronnement des exploits
- SAINTE-ANNE D'URAY**
2060 Villard Entrée de la fontaine un jour de pèlerinage
- TREGUNC**
120 E.L.D. L'aveugle de Trégunc
- MENDIANTS EN MORBIHAN**
ENVIRONS DE VANNES
595 David Mendiant breton 100
596 David Mendicants bretons 120
- ROCHEFORT-EN-TERRE**
210 N.D. CMCB - Naita, la sorcière 90
- BAUD**
Guiller. Mendiant 100
297 N.D. MCB - Types de mendicants - pardon de la Clarté 150
- HENNEBONT**
3004 Waron Vieille mendicante d'Hennebont 110
- CARNAC**
Le Rouzic Le vendredi
- ENVIRONS DE LORIENT**
2167 Laurent Noces aux environs de Lorient : repas de mendicants 130
2170

Cotation

- 1 - Types de mendicants non nommés : 60/ 80
- 2 - Types de mendicants nommés : 80/120
- 3 - Couples d'aveugles nommés : 100/150
- 4 - Aveugles musiciens : 150/200

LA MER (LES BATEAUX)

LA MARINE DE GUERRE A BREST « LA ROYALE » EN CARTES POSTALES

Le dernier n° de CARTOUEST a apporté un intéressant article de Paul Coat sur « La Marine de Guerre à Brest ».
Ce papier a le grand mérite de soulever le problème du classement des cartes postales de navires de guerre et, pour cela, il indique trois méthodes :
- L'ordre chronologique.
- Les types de bâtiments.
- L'ordre alphabétique.
Là, je crois que le choix, et donc l'adoption, de l'un ou l'autre de ces procédés correspond à l'idée que se fait le collectionneur du « sens » dans lequel il entend diriger ses recherches.
Pour celui qui, plus pomilleux, désire par ses cartes postales, tenter de reconstituer une « liste de la Flotte » par l'image, je proposerai de suivre la ligne tracée par d'éminents spécialistes se référant eux-mêmes à une classification officielle.
Voici donc pour les amateurs de cartes postales de navires de guerre ce qui me paraît le plus judicieux.

- A) Classement du Capitaine de Frégate R. Javault (« Le Triton » - N° 54 - 1960 - pages 29 et suivantes) dans son article « Les bâtiments cuirassés depuis 1855 ». Ceci bien entendu en fonction de la date de parution des premières cartes postales, ce qui pratiquement élimine :
- I) Bâtiments flottants (1855/1862)
 - Mais le paragraphe :
 - II) Frégate Cuirassée, peut déjà apparaître ainsi que la rubrique :
 - III) Corvettes Cuirassées, et.
 - IV) Garde-Côtes Cuirassés, chapitre qui devient abondamment garni avec les cartes postales « Foudre », « Indomptable », « Terrible », « Requin », etc. Viennent ensuite :
 - V) Les Cuirassés de 1^{er} Rang - qui marquent l'âge d'or des éditeurs spécialisés Bouguait, Manuès Bar etc.
 - VI) Cuirassés de 2^e Rang
 - VII) Cuirassés d'Escadre
 - VIII) Canonnières Cuirassées
 - IX) Croiseurs Cuirassés
 - X) Bâtiments de Ligne.

Ces derniers noms faisant arriver à la période contemporaine avec les « Dunkerque », « Jean-Bart », etc.
La classification du Cdt Javault s'étend de la même façon aux différentes classes de croiseurs.

B) En ce qui concerne les torpilleurs il est indiscutable que seul classement rationnel doit être basé sur « l'Histoire du Torpilleur en France » de Henri Le Masson, Ed. de l'Académie de Marine Paris 1967.

C) Pour les Sous-Marins il faut, là aussi, suivre Henri Le Masson et adopter le classement qu'il donne à l'annexe 1, pages 389 et suivantes de son ouvrage : « Du Nautilus au Redoutable », Presses de la Cité, Paris, 1969.

D) Suivant l'idée du collectionneur, il est une sorte de navire qu'il pourra classer au choix : devant ou après, les séries modernes. Il s'agit des vaisseaux déclassés existant encore dans la Flotte au début du siècle, tels les « Borda », « Algésiras », « Calédonien », « Couronne », etc., devenus vaisseaux-Ecole.

E) Viennent ensuite les bâtiments de servitude, les transports, les navires-hôpitaux, etc.

F) D'autres cartes postales offrent un grand intérêt pour les nostalgiques de la Marine, ce sont les « collectives », c'est-à-dire les représentations groupant plusieurs navires au cours de circonstances diverses : Escadres en Rade de Brest ou à Villefranche, revues navales, manœuvres, etc.

G) La vie à bord, les Compagnies de débarquement, défilés et revues, etc., avec tout ce que cela comporte.

Enfin il ne faut surtout pas oublier l'humour, le « soi marin », avec H) La marine Fantaisiste et ses caricatures dont le maître incontesté est Gervaise. Maintenant, en ce qui concerne le fil conducteur : l'Histoire d'un Navire, il n'y a pas de discussion possible. Comme pour l'être humain, physiquement et juridiquement, elle débute dès la « conception » soit, pour le bâtiment, sur la planche du dessinateur. Ensuite, concrètement par la carte postale nous venons les images de la croissance sur la cale, des premiers pas de la mise à flot jusqu'au départ au « Service ».

Enfin après une existence plus ou moins longue, insignifiante ou valeureuse, arrive inexorablement la déchéance de l'âge : la réserve à Landevnec bientôt suivie de la conduite au cimetière : le chantier de démolition !

CH. Y PESLIN



N°379

COTE : 50

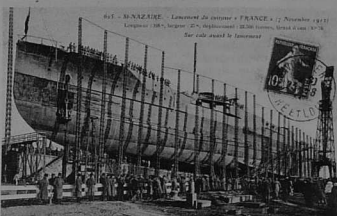

N°380

COTE : 50



N°381

COTE : 200

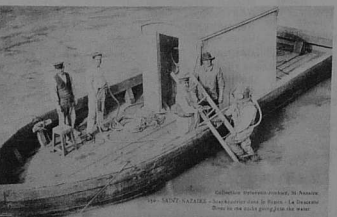

N°382

COTE : 180

70

N°383

COTE : 30

LA MER (LES BATEAUX)



N°384

COTE : 120



N°385

COTE : 100



N°386

COTE : 100



N°387

COTE : 100

LA MARINE DE GUERRE

Bâtiments de Guerre Français Construits au Port de Brest

Période de 1872 à 1939	
1872	7 Mai La Galissonnière - corvette cuirassée
	6 Août Hugon - croiseur
	4 Oct. Champlain - croiseur
	4 Juillet Beutemps-Beaupré - aviso à hélice
1874	27 Août Dupetit-Thouars - croiseur
1875	16 Sept. Colbert - cuirassé
1876	18 Août Tempête - garde-côtes
	19 Sept. Rigault de Genouilly - croiseur renommé l'Amiral Rigault de Genouilly le 25.3.1895
	Torpilleur n° 7
1877	5 Nov. Lapérouse - croiseur
1878	16 Mai Yngueur - garde-côtes
	13 Juin Chasseur - aviso à hélice
	12 Juillet Voltigeur - aviso à hélice
1879	16 Oct. Drestaing - croiseur
1880	27 Mars Bayard - cuirassé
	25 Mai Nelly - croiseur
1881	29 Mars Terrible - garde-côtes
	8 Sept. Iphigénie - croiseur
1883	5 Juin Amiral Baudin - cuirassé
1884	26 Mai Sibac - croiseur
1886	3 Août Haleur - remorqueur
	30 Août Sylphe - brick
1887	7 Mai Neptune - cuirassé - 10 900 T
1890	27 Oct. Dupuy de Lôme - croiseur cuirassé
1891	22 Juin Isly - croiseur
1893	17 Avril Friant - croiseur
	25 Août Charles Martel - cuirassé 12 000 T
1895	20 Oct. Charlemagne - cuirassé 11 200 T
1898	4 Oct. Gaulois - cuirassé
1898	1 ^{er} Sept. Iéna - cuirassé
1899	25 Juillet Suffren - cuirassé 12 700 T
1900	14 Juillet Marseillaise - croiseur cuirassé
1901	26 Oct. Léon Gambetta - croiseur cuirassé
1902	4 Sept. République - cuirassé
1904	2 Avril Démocratie - cuirassé
1907	21 Sept. Edgar Quinet - croiseur cuirassé
1907	4 Juillet Danton - cuirassé (au cours du lancement prévu le 22 Mai, il s'arrête en porte-à-faux sur sa cale et reste ainsi jusqu'au 4 Juillet)
	Jean Bart - cuirassé
1911	22 Sept. Bretagne - cuirassé
1913	21 Avril Flandre - cuirassé (non achevé)
1914	19 Oct. Agde - canonnière
1916	14 Juillet Agde - canonnière
	5 Mars Ardent - canonnière
	5 Mars Inconstant - canonnière
	17 Mai Diligente - canonnière
	27 Déc. Engageante - canonnière
	Impatiente - canonnière
1917	22 Mars Somme - aviso
	21 Mai Luronie - canonnière
	3 Août Conquérante - canonnière
	Vaillante - canonnière
	Mignonne - canonnière
1918	14 Mars Arras - aviso
	24 Juillet Dunkerque - aviso - renommé Ypres le 10 Juin 1922
	4 Nov. Verdun - aviso - renommé Laffaux en Août 1928
1919	30 Avril Champlain - transport
	30 Avril Jacques Cour - transport
	30 Avril Prismaugot - transport - renommé Adour, puis Alfred de Courcy le 1 ^{er} Juin 1924
	21 Nov. Beutemps-Beaupré - bâtiment hydrographe
	21 Nov. La Pérouse - bâtiment hydrographe
1920	13 Mars Reims - aviso
1921	La Grandière - canonnière fluviale
1923	14 Août Duguay-Trouin - croiseur
1924	21 Mai Prismaugot - croiseur
	27 Déc. Marsouin - sous-marin
1925	17 Déc. Duquesne - croiseur
1926	16 Mars Phoque - sous-marin
1927	3 Mai Suffren - croiseur
1928	20 Avril Colbert - croiseur
1928	19 Juillet Pascal - sous-marin
	19 Juillet Pasteur - sous-marin
1929	24 Avril Foch - croiseur
1930	28 Mai Achille - sous-marin
	28 Mai Ajax - sous-marin
	9 Oct. Duplex - croiseur
1932	23 Mai Algérie - croiseur
	14 Oct. Héros - sous-marin
	14 Oct. Centaure - sous-marin
1933	18 Nov. La Galissonnière - croiseur
1935	2 Oct. Dunkerque - cuirassé - mise à flot
1939	17 Janv. Richelieu - cuirassé

Extrait de l'opuscule de l'Amiral ADAM

71

LA MER (LES BATEAUX)



N° 388 COTE : 80



N° 389 COTE : 80



N° 390 COTE : 100



N° 391 COTE : 100

753 Mancel	BENEDICTION DE BATEAUX	50/ 60
2288 Bailly	Binic	50/ 60
	Dahouet	30/ 80
	Paimpol	120/200
	Saint-Malo - le Pourquoi Pas	150/200
	Saint-Malo - le Francois	150/200
666 L.R.D	BENEDICTIONS DE BATEAUX DE SAUVETAGE	80/100
3094 Laurent	Perros-Guirec	80/100
	Quiberon	80/100
255 Villard	BENEDICTIONS DE GOLETTE	60/ 70
	Paimpol	60/ 70
49 Jouan	BENEDICTIONS DE BARQUE DE PECHE	80/100
	Belle Isle	80/100
29 Rocher	BENEDICTIONS DE VEDETTE	70/ 80
	Ile de Bréhat	70/ 80
N.D.	BENEDICTIONS DE LA MER	50/ 60
	Audierne (n° 43, 45, 46, 47, 48)	50/ 60
	Cancale	30/ 40
	Le Croisic (plusieurs éditeurs)	30/ 40
6905 Villard	Le Guivinec	40/ 50
3657 Villard	Le Guivinec	50/ 80
	Courteaux de Groix	40/ 80
	BAPTEMES DIVERS	
	BAPTEMES DE BARQUES	
49 Jouan	Belle Isle	80/100
492 N.D.	Co-Fantec	70/ 80
29 Rocher	BAPTEMES DE VEDETTE	70/ 80
	Ile de Bréhat	70/ 80
65 LL	BAPTEMES DE BATEAUX	40/ 60
	Port-Blanc	80/100
	PETITS METIERS DE LA PECHE	
3892 Villard	Audierne	80/100
	Cancale	80/100
7193 Villard	Guivinec - langoustines	60/ 80
7220 Villard	Quimper	100/120
2166 Villard	PETITS METIERS DE LA PECHE	100/120
14 Thuret	Bornichet - marchandes de moules	90/100
14 Thuret	La Baule - marchande de poulets de mer	90/100
24 A.N.	Le Croisic - marchand de poulet de mer	80/100
15 Thuret	Nantes - marchand de crevettes	100/120
	La Baule - marchande de boucauts	90/100
	PECHEURS NOMMES	
4895 H.	Carantec - Marie Jeanne	150/180
2048 Villard	Carantec - Mère Jacquella	150/180
791 Villard	La Bemerie - capitaine, pêcheur réputé	180/200
911 Ducloux	Locquirec - Jean Marie	130/150
4128 VA.	Préfailles - la mère Bessais - pêcheuse de Camores	80/100
3070 Waron	Saint-Brevin - la mère Moreau	180/200
	Val André - le père Demeuroux	180/200
	NOS MARINS	
1220 Villard	La cotraide	70/ 80
1222 Villard	L'heure de l'embarquement	60/ 70
1223 Villard	Toilette d'une barque	70/ 80
1224 Villard	Toilette de la grande voile	60/ 70
1226 Villard	Quai de l'île Tudy	80/ 90
1228 Villard	Le repos après la vente	40/ 50
1849 A.N.	Pierre et Jean-Marie Rio (Priac)	120/130
17 LL	PARDONS DE TERRE NEUVAS	
	Cancale (plusieurs éditeurs)	30/ 40
	Le Croisic	30/ 40
	Paimpol (plusieurs éditeurs)	40/ 50
	Saint-Malo (plusieurs éditeurs)	50/ 70
	TRAVAUX DE LA PECHE	
	Cancale	
55 Lassalle	Le Croisic - pêcheurs réparant leurs filets	90/100
Thuret	Le Croisic - ravaudage de la drague	120/130
40 Lassalle	Le Croisic - pêcheurs teignant leurs filets	80/ 90
	DIVERS	
260 N.D.	Veuve de marins billiers	60/ 70
1694 G.F.	Les gabarriers de la Rance	90/100
	FETES DES ISLANDIERS	
	Paimpol (plusieurs éditeurs)	30/ 80
	Semaine maritime	60/120
	PILLEURS D'EPAVES	
416 N.D.	Brignogan (Kerlouan)	40/ 50
1272 Villard	Penmarch - Jerom-ar-penze	70/ 80
	LOUPS DE MER	
	Douarnenez - le banc des vieux loups	80/100
25 N.D.	Ile Tudy - le cercle des vieux loups	80/100
	Bégard - le père Colas	180/200
	VENTE DE CRUSTACES	
	Plougasnou - vente de homards	80/100
	Saint-Malo - parcs de la maison Samzun	40/ 50
	Saint-Malo - parcs de la maison Malicet	40/ 50
	TEMPETE, RAZ-DE-MAREE	
	Belle-Ile - raz-de-marée	100/120
	Benedet - tempête du 24/11/1929	40/ 50
	Paramé - raz-de-marée de 1905	30/ 70
	Portreux - tempête du 27/3/1906	60/ 70

LA MER : LA PECHE (PECHES DIVERSES)

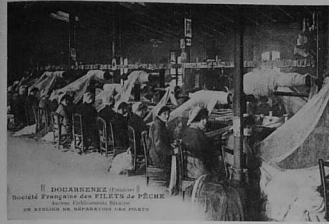

N° 392 COTE : 200



N° 393 COTE : 300



N° 394 COTE : 100

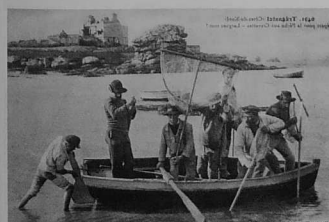

N° 395 COTE : 80



N° 396 COTE : 80



N° 397 COTE : 150



N° 398 COTE : 200

LA MER (LE GOEMON)



7024 N°399 COTE: 120



N°400 COTE: 80



N°401 COTE: 50



N°402 COTE: 70

- 7024 **BAIE DAUDIENNE**
La récolte du goémon
- 28 Lebigot **L'ABERVRACH**
La récolte du goémon
- 266 **CARANTEC**
L'île Calot, vue générale
- Calarnou **CLEDER**
La maison de garde des douaniers
- 17 L.L. **DINARD**
Ramasseuses de Varech
- 16 **ILE DE BATZ**
Le séchage du varech à la pointe de l'île
- ILE CALLOT**
Récolte du varech
- Villard **ILE DE SEIN**
Les illeennes à la récolte du goémon
- 33 Le Doaré **LANDEVENNEC**
Charroi de goémon
- LANNION**
- 1319 Lespinasse **LE CONQUET**
Chargement du goémon au Pont de Viarmes
- 45 L.L. Brûleurs de goémon
- 8 F.T. Brûlage du goémon
- 588 F.T. **LE FRET**
Brûlage du goémon
- 295 Le Doaré **LE FRET**
La grève et vue générale du port
- 93 Andrieu **PENMARCH**
Chargement de goémon rade de Perros
- 828 Villard **PENMARCH**
Une charrette de Bigouden - départ pour la récolte du goémon
- 712 Lespinasse **PLEUMEUR BODOU**
Pêcheuses de goémon à l'île Grande
- 931 Villard **PLOUESCAT**
La grève de Fronden
- 21 F.T. **PLUGUERNEAU**
Récolte du goémon aux environs de l'île Vierge
- 4 Lesné **PLUZÉVEL**
Récolte du goémon en Bretagne
- Lefeuvre **PLUZÉVEL**
Gars de Plouzévet ramassant le goémon
- 981 Villard **PONT-AVEN**
L'anse du Pouldou - Récolte du goémon
- 167 G.B. **PORSPODER**
Récolte du goémon
- 31 F.T. **PORTSALL**
La plage de Portsguen
- 910 Villard **PORTSALL (environs)**
La grève de Trémpan - Récolte du goémon
- 2930 Laurent **QUIBERON**
La récolte
- 267 Yvon **ROSCOFF**
Enlèvement du varech
- 686 Villard **SAINT-JEAN DU DOIGT**
La plage
- 4351 G.F. **SAINT-MALO**
La récolte du goémon
- Fihoux **TREFLEZ**
Sur la dune ker-Emma - Le Paludier
- 22 F.T. **TREMPAN (plage de)**
Récolte du goémon
- 776 Villard **TREGASTEL PRIMEL**
Vue générale de Saint-Sams'on
- 19 Gallot Récolte du varech
- 810 N.D. **TREGASTEL PRIMEL**
Chargement du goémon
- 156 B.K. **BRETAGNE**
La récolte du goémon
- 5 A.D. **LA VIE A LA MER**
La récolte du goémon

COTE GENERALE POUR CE THEME
PETIT PLAN 30/ 50
PLAN MOYEN 50/ 80
SCENES ANIMEES 80/120

LA MER : LA PECHE (SES PRODUITS)



N°403 COTE: 200



N°404 COTE: 180



N°405 COTE: 70



N°406 COTE: 200

- LES BACS**
- Bénodet 40/100
- Le Pouldu (petit plan) 30/ 50
- Le Pouldu (gros plan) 80/100
- Plougastel 40/100
- CATASTROPHES**
- 183 Passemard Belle Isle (cargo - Isér) 50/ 60
- Lancieux - le Ayalo échoué 60/ 80
- Paimpol - golette Alma (11/6/1907) 30/ 40
- Le Croisic - le Lanx échoué (1907) 40/ 50
- Saint-Malo - le Hilda 30/ 80
- Saint-Nazaire - la Champagne (plusieurs éditions) 50/ 60
- Saint-Nazaire - le Saint-Philbert (voir Volume II) 20/ 60
- CANOTS DE SAUVETAGE**
- 10 P.D. Binic 80/100
- Belle Isle 150/200
- Saint-Quay - sortie du bateau 100/120
- Saint-Quay - rentrée du bateau 100/120
- ISLANDIERS**
- 3 E.L.D. Saint-Malo - Saint-Laurent partant pour Terre-Neuve 40/ 50
- 16/3/1910 40/ 50
- E.L.D. Saint-Malo - le Califorme avec 1200 personnes à bord 40/ 50
- 4691 G.F. La Louisiane en route pour Terre-Neuve 40/ 50
- 4352 G.F. La Gallia, départ des T.N. 40/ 50
- Voir aussi Saint-Malo pour les bateaux
- LANCÈMENT DE BATEAUX**
- 552 Morel Saint-Nazaire - lancement du France 50/ 60
- Waron Saint-Nazaire - lancement du Provence le 21/3/1908 50/ 60
- Arth. Noz Lorent - lancement du Courret le 23/9/1911 40/ 50
- Brest - Bretagne 21/4/1903 60/ 70
- LANCÈMENT DE BATEAUX DE SAUVETAGE**
- 10 P.D. Belle Isle 150/200
- Binic 80/100
- BATEAUX DE SAUVETAGE**
- ROSCOFF**
- Baillières Rentrée du bateau de sauvetage 70/ 80
- 14 Baillières Canot de sauvetage - partie de l'équipage 80/100
- 3666 Villard Le Théven - mise à l'eau du bateau de sauvetage 80/100
- 69 Baillières Lancement du bateau de sauvetage 80/100
- AUDIÈRE**
- 3 Giffard Après la tempête, la rentrée du bateau de sauvetage 80/100
- 1557 Villard Le patron Autret, du canot de sauvetage 120/150
- 978 E.L.D. Victime du devoir, le canot de sauvetage crevé et jeté à la côte un jour de tempête 70/ 80
- Plouhinec La sortie du bateau de sauvetage 70/ 80
- BRIGNOGAN**
- 400 N.D. La rentrée du bateau de sauvetage dans son abri 100/120
- PORTRIEUX SAINT-QUAY**
- 929 Barat Le bateau de sauvetage « Le Chauchard » prend la mer 100/120
- QUIBERON**
- 2933 Laurent Le bateau de sauvetage 80/ 90
- AUDIÈRE**
- 11 Giffard Exercice du canon porte-amarré à la plage 70/ 80
- CHANTIERS NAVALS**
- 44 Coudron Chantier de bateaux 40/ 60
- 17 P.D. Belle Isle - chantier de bateaux 80/100
- 1387 V.A. Belle Isle - chantier de bateaux 80/100
- 2320 Laurent Belle Isle - chantier de bateaux 250/280
- 2512 G.F. Saint-Malo - le Français 150/180
- 2513 G.F. Saint-Malo - le Pourquoi Pas 120/160
- Saint-Malo - chantier de bateaux 80/120
- SCAPHANDRIERS**
- 153 N.D. Brest - école de scaphandriers 180/200
- Saint-Nazaire 180/200



N°407 COTE: 80

LA MER (LA SARDINE)

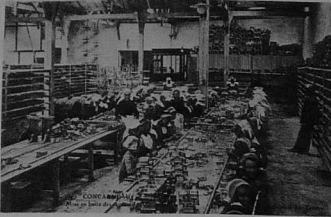

N°408

COTE: 150



N°409

COTE: 150



N°410

COTE: 130



N°411

COTE: 150

76

CONCARNEAU			
39	Le Tendre Séchage des sardines	60/	80
40	Le Tendre Mise en boîte	60/	80
461	N.D. Sécherie de sardines	130/	150
460	CMCB Sécherie de sardines	130/	150
461	CMCB Sécherie de sardines	130/	150
26 bis	Séchage de la sardine	80/	100
248	E.L.D. Sardinière à l'usine	80/	100
DOUARNENEZ			
	Villard Industrie sardinière Bretonne	70/	150
210	N.D. Rentrée à l'usine Chancerelle	80/	100
211	Étiage et séchage	80/	100
211	La même sans Douarnenez	80/	100
214	Mise en boîte	130/	150
215	Fabrication des boîtes	100/	120
217	Mulière	100/	120
QUIBERON			
	Industrie de la sardine	70/	150
LE POULIGUEN			
	Thuret Salaison de la sardine	80/	100
	Fodéré Salaison de la sardine	80/	100
9	Fodéré Expédition	80/	100
LOCTUDY			
1257	Villard Le séchage	80/	100
1619	Villard Sardinières	80/	100
LANRIEC			
33	Laussedat La sardine mise au grill	80/	100
PORT-LOUIS			
	Industrie de la sardine	70/	150
TREBOUL			
	N.D. Industrie sardinière	70/	150



N°412

COTE: 130



N°413

COTE: 120

LA MER (LE THON) SON TRAVAIL



N°414

COTE: 130



N°415

COTE: 120



N°416

COTE: 150



N°417

COTE: 100

CONCARNEAU			
53	LL La pêche au thon	80/	100
54	Débarquement du poisson	70/	80
56	Le comptage	130/	150
57	Dépéçage	130/	150
58	L'épluchage	130/	150
59	Le thon séché	130/	150
60	Dégraisage des boîtes	100/	120
42	Le Tendre Soudage des boîtes	100/	120
43	Le Tendre Arrivée du thon à l'usine	80/	100
DOUARNENEZ			
101	LL Intérieur usine Provost-Barbe	160/	180
DOUARNENEZ			
13	N.D. Soudure de boîtes	180/	200



N°418

COTE: 130



N°419

COTE: 150



N°420

COTE: 180

77

LA MER

PHOTO SANS MARQUE AVEC TIMBRE TUNISIE

	Korigan	1036 Delaveau	Dock flottant
E.L.D.	Lavoisier	435 Bougault	S. Men pour défense de passer
48 L.L.	La Loure	279 La R. et P.	Sous-marin dans l'écluse
601 L.C.	La Pallice Rochelle	49 L.L.	Toulon, Marine française. Sous-marin en cuirassés
437 Bougault	A l'appareillage	462	Sous-marin prenant leur poste
19 L.L.	Dunkerque. A l'éclusage - Le Ludion	Grimaud	Guerre navale 1914-15-16. Sous-marin français
53	Dunkerque	17 Pilets sé.	paré à prendre...
482 Bougault	Soran	414 La Pallice	Calais. S.M. Ventore, Germain, contre torpilleur
438 L.C.	La Pallice - Rochelle	10 L.L.	Tourville, bâtiment central de sous-marins à Malte
P.V.	Rochefort sur Meu	143 L.C.	Dunkerque, un sous-marin dans les écluses
240 L.C.	La Rochelle - Pallice	346 Laurent	Cherbourg, l'arsenal des sous-marins
482 Bougault	Perdu	1334	Lorient. Sous-marin dans le port
F.C.	Coule glorieusement - Mariotte	223 La Pallice	Lorient. La rade aux sous-marins
496 Bougault	La Méduse	414 La Pallice	Sous-marin et scaphandrier
526 M.M.F.	Guerre 14-18 - Messidor	103 L.L.	Poste de sous-marin
Cherbourg	Le submersible à toute vitesse - Messidor	50 L.L.	La Pallice, Rochelle. Poste de sous-marin
Max Ed.	Stationné au Pont de la Concorde - Montgopin	474 Bougault	La Pallice. Sous-marin sortant du port
154 L.L.	Dunkerque entrée du S.M.M. - Mogon	103 L.L.	Toulon. Torpilleur, sous-marin effectuant une plongée
122 L.L.	Monge	50 L.L.	Marine de guerre. Sous-marin effectuant une plongée
P.B.	Le S.M. morse	43 Bougault	Thon et grondin...
Cherbourg	Ondine	442 Bougault	Sous-marin effectuant les ordres
67 P.B.	Opale	1 R.B.L.R.	La Pallice, sous-marins amarrés au quai nord
281	La Rochelle - Pallice sortie - Otarie	68	Marine de guerre, service en cadre compartiment
49 L.L.	Marine de guerre	820	sous-marin d'un lance torpille
423 Bougault	Ouran	99 B	Guerre 1914-17 sous-marin français prêt à prendre
926 L.C.	La Pallice Rochelle	189 L.L.	la mer pour le combat salomique
129 L.L.	Popin	17 L.L.	La Pallice, Rochelle. Sous-marin à l'entrée du port
29	Phillippeville	69 G.A.R.	Cherbourg, l'arsenal station des sous-marins
152 L.L.	Dunkerque Phoque		Cherbourg, l'arsenal station des sous-marins
257 L.C.	La Rochelle Pallice		Cherbourg, l'arsenal station des sous-marins
F.C.	Commandant Cellot etc... Pluviose		Cherbourg, l'arsenal station des sous-marins
F.C.	Le submersible prinal		Cherbourg, l'arsenal station des sous-marins
521 M.B.	Rutin		Cherbourg, l'arsenal station des sous-marins
181	En mer un jour de...		Cherbourg, l'arsenal station des sous-marins
331 M.M.F.	Saphir		Cherbourg, l'arsenal station des sous-marins
713 Renault	Paimpol - Silure		Cherbourg, l'arsenal station des sous-marins
77 L.L.	Souffleur		Cherbourg, l'arsenal station des sous-marins
174 P.T.D.	Dunkerque - Thermidor		Cherbourg, l'arsenal station des sous-marins
410 Bougault	Thion		Cherbourg, l'arsenal station des sous-marins
711 Renault	Paimpol - sortant du bassin - Triton		Cherbourg, l'arsenal station des sous-marins
703 E.L.D.	Truite		Cherbourg, l'arsenal station des sous-marins
1026	Le submersible en pleine mer - Watt		Cherbourg, l'arsenal station des sous-marins
B.L.L.R.	Marine de Guerre le S.M. Watt		Cherbourg, l'arsenal station des sous-marins
P.B.	Vendemia		Cherbourg, l'arsenal station des sous-marins
E.L.D.	Cherbourg, le 8 Juin		Cherbourg, l'arsenal station des sous-marins
P.B.	Le submersible Vendemia		Cherbourg, l'arsenal station des sous-marins
E.L.D.	Ventou		Cherbourg, l'arsenal station des sous-marins
521 Bougault	Gustave Lede - Avant le Président à bord		Cherbourg, l'arsenal station des sous-marins
102 M.M.F.	Torpilleur S.M. G. Ledi		Cherbourg, l'arsenal station des sous-marins
191 Bar	Torpilleur S.M. Electrique		Cherbourg, l'arsenal station des sous-marins
301	Couturier (en rouge et noir)		Cherbourg, l'arsenal station des sous-marins
Anchres : Le plongeur, pas de photo en sous-marins mais en citerne à vapeur. Le Narval. En flotte de combat la France possède 67 submersibles (sans compter le Capso, coulé en temps de paix), 4 bâtiments d'essai de type varié : Archimède, Mariotte, Amiral Boceycain, Charles Brun, filant 10 nœuds en plongée, 15 en surface. Les 6 premiers pluviose (plus 4 autres) sont à vapeur, les autres sont à combustion intérieure. 4 premiers submersibles : Sirène, Triton, Silur, Espadon (longueur 34 m - déplacement 105) puis : Aigrette, Cigogne, Circe, Calypso (longueur 36 m - déplacement 172 ; Cigogne : déplacement 351 - longueur 47 m ; Circe) puis : Pluviose, Germain, Messidor, Brumaire, Euler, Ventose, Floucal, Hermidor, Primaire, Franklin, Nivose, Prantal, Fructidor, Foucault (longueur 54 m - déplacement 450) ; Archimède : longueur 60, déplacement 577 et 810 ; Mariotte : longueur 64, déplacement 530 et 628 ; Amiral Bourcier : longueur 56, déplacement 555 et 735. Puis : Pacin, Fresnel, Berthelot, Wolf, Cugnot, Giffard, Faraday, Volta (long. 54, dépl. 450), Newton, Montgolfier, Corneli, Clorinde, Curie, Monge Ampère, Gavussac, Bernoulli, Julescoumb, Arago le Nereide, G. Lede (long. 73 - dépl. 704). Puis : type Clorinde amélioré : Amphitrite, Astérie, Aréthuse, Atalante, Amarante, Aliane, Andromaque, Archémise (long. 73 - dépl. 704). Puis : Bellone, Hermione, Gorgone (long. 73 - dépl. 520 - diminution de l'Archimède). Puis : Diane, Daphné (long. 73 - 850 les mêmes que précédemment). Puis : Souris, Dupuy de Loms, Joessel, Fulton, Laplace, Lagrange, Regmach (long. 73 - dépl. 733 - des Gustave Lede amélioré). Les 7 sous-marins, Saphir, Emeraude, Opale, Rubis, Turquoise, Topaze (long. 45 - dépl. 390, Argonaute : long. 40 - dépl. 214. Ex. Navire d'expérience.			
LISTE DES SOUS-MARINS (S.M.)			
Algérien	Belloue	Faraday	Laplace
Ampère	Bernoulli	Foucault	Newton
Amphitrite	Charles Brun	Franklin	Nereide
Andromaque	Clorinde	Frimaire	Nivose
Amarante	Corneli	Fulton	Requait
Arago	Coultomb	Giffard	Sacré
Arrière	Curie	Gorgone	Lirère
Arthémise	diane	Hermione	Topaze
Astérie	Dupuy de Loms	Joule	Volta
Atalante	Culer	Joessel	

PETITS METIERS DIVERS



N°421

COTE : 300



N°425

COTE : 120



N°422

COTE : 200



N°426

COTE : 180



N°423

COTE : 300



N°427

COTE : 180



N°424

COTE : 250



N°428

COTE : 150

PETITS METIERS DIVERS

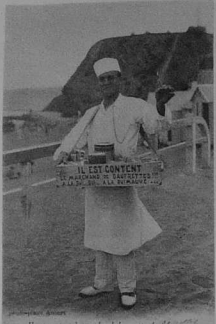

N°429 COTE : 300



N°430 COTE : 250



N°431 COTE : 300



N°432 COTE : 250



N°433 COTE : 200



N°434 COTE : 1200



N°435 COTE : 150



N°436 COTE : 120

LES PETITS METIERS DIVERS



N°437 COTE : 200



N°438 COTE : 180

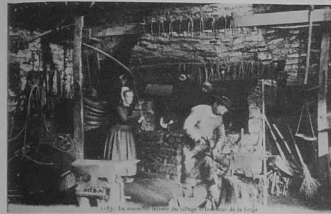

N°439 COTE : 200



N°440 COTE : 200



N°441 COTE : 180



N°442 COTE : 180



N°443 COTE : 160



N°444 COTE : 300



N°445 COTE : 250

PETITS METIERS DIVERS

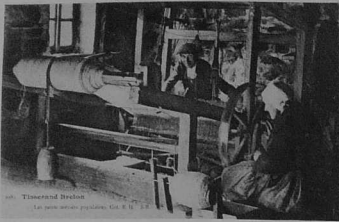

188. Tisserand Breton.
Un petit atelier populaire. Vers 1870.

N°446

COTE : 250



233. Le Marché de Merville de Chêves (Calvados).

N°447

COTE : 300



N°448

COTE : 250

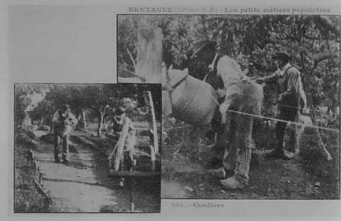

196. Chêves.

N°449

COTE : 300



N°450

COTE : 200



494. Les Petits Métiers bretons - Vieux Berger.

N°451

COTE : 150



N°452

COTE : 200



493. Les Petits Métiers bretons - Vieux Berger.

N°453

COTE : 200

PETITS METIERS DIVERS



196. Les Petits Métiers - Le Bûcheron.

N°454

COTE : 400



197. Les Petits Métiers - Le Bûcheron.

N°455

COTE : 180



198. Les Petits Métiers - Le Bûcheron.

N°456

COTE : 80



671. Le Coustelier de GUERMEZ-SCORFF.

N°457

COTE : 300



199. Les Petits Métiers bretons - Vieux Berger.

N°458

COTE : 300



196. Les Petits Métiers - Le Bûcheron.

N°459

COTE : 300



197. Les Petits Métiers - Le Bûcheron.

N°460

COTE : 300



198. Les Petits Métiers - Le Bûcheron.

N°461

COTE : 300



199. Les Petits Métiers bretons - Vieux Berger.

N°462

COTE : 180

LES PETITS METIERS (Ed. A. WARON S-BRIEUC)



N°463

COTE : 350



N°464

COTE : 300



N°465

COTE : 350



N°466

COTE : 250



N°467

COTE : 300



N°468

COTE : 400

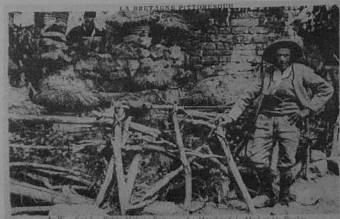

N°469

COTE : 300

Les cartes sur les petits métiers bretons de l'éditeur A. Waron de Saint-Brieuc sont très recherchées par les collectionneurs certains documents sont très rares et il est possible que la cotation actuelle sera très vite dépassé dans l'avenir



LA MINOTERIE



N°470

COTE : 250



N°471

COTE : 180



N°472

COTE : 150



N°473

COTE : 350

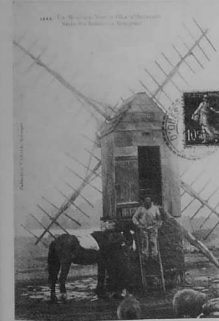

N°474

COTE : 60



N°475

COTE : 60



N°476

COTE : 60



N°477

COTE : 250



N°478

COTE : 40

LA MINOTERIE (LES MOULINS)

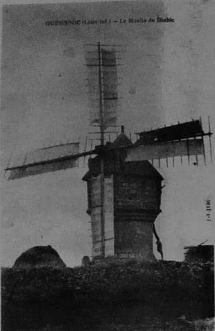

N° 479 COTE : 50

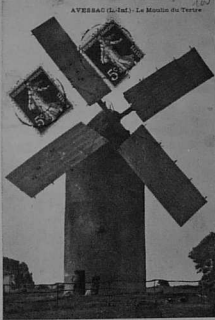

N° 480 COTE : 60



N° 481 COTE : 50



N° 482 COTE : 60



N° 483 COTE : 60



N° 484 COTE : 60

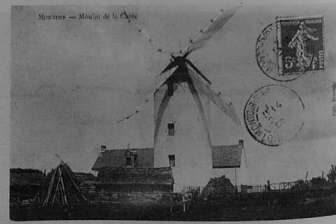

N° 485 COTE : 60

MOEURS ET TYPES BRETONS



N° 486 COTE : 80



N° 487 COTE : 30



N° 488 COTE : 70

1 LL	Jeune fille de Gourin	20/ 30
7 LL	Jeune fille de Gourin	10/ 15
8 LL	Paysan de Gourin	10/ 15
10 LL	Les deux amis	10/ 15
14 LL	Scènes de marché en Bretagne	60/ 70
19 LL	La fontaine	20/ 25
20 LL	Costume de Pont-Aven	10/ 15
21 LL	Jeune femme de Pont-Aven	10/ 15
22 LL	Costume de Pont-Aven	10/ 15
23 LL	Type de vieux breton de Pont-Aven	10/ 15
24 LL	Costume de paysanne	10/ 15
25 LL	Jeunes filles d'Auray	10/ 15
28 LL	Jeune fille de Fouesnant	10/ 15
30 LL	Jeune fille de Fouesnant	10/ 15
31 LL	Jeune fille de Fouesnant	10/ 15
34 LL	Paysanne des environs de Lanmeur	25/ 30
35 LL	Costumes de Trévoux	25/ 30
36 LL	Les binous	40/ 50
39 LL	Costume de fête de Quimper et Bannalec	20/ 25
45 LL	Danse bretonne	20/ 25
46 LL	Le dimanche en Bretagne	10/ 15
50 LL	Jeunes Bretons du Morbihan	30/ 40
54 LL	Jeunes bigoudènes	10/ 15
55 LL	Jeune enfant des environs de Quimper	15/ 20
56 LL	Fillette des environs de Quimper	10/ 15
61 LL	Douarnenez, Sardinienne en costume de travail	60/ 70
62 LL	Industrie sardinière, l'halage	80/100
64 LL	Industrie sardinière	80/100
65 LL	Costumes de Plougastel	25/ 30
67 LL	Un ancien de Plougastel	10/ 15
68 LL	Jeune fille en costume de fête	10/ 15
72 LL	Groupe de brodeuses bigoudènes à Pont l'Abbé	60/ 80
73 LL	Coiffure du Bour-de-Batz	15/ 20
74 LL	Type croisé	25/ 30
76 LL	Paludiers en costume de noce	15/ 20
76 LL	Paludiers en costume de mariés	15/ 20
81 LL	Paludiers de Saillé à cheval en costume de mariés	20/ 25
84 LL	Femme de paludier	15/ 20
88 LL	Paludier	10/ 15
90 LL	Fileuses des Côtes-du-Nord	80/100
93 LL	Jeune fille de Douarnenez en costume de fête	10/ 15
94 LL	Douarnenez et Audierns. Costume de fête	10/ 15
95 LL	Costume de fête Douarnenez et Audierns	10/ 15
100 LL	Paysan de Comfort	15/ 20
102 LL	Jeune femme du Cap	15/ 20
103 LL	Le nouveau marié de Comfort	20/ 25
106 LL	Paysan des environs de Beuzec	20/ 25
108 LL	Paysan de Beuzec	20/ 25
110 LL	Le nouveau marié de Comfort	20/ 25
111 LL	Prêtre à Notre-Dame de Locmaria. Jeune fille en coiffe d'artisan dite « Pen sardin »	15/ 20
113 LL	La lettre	15/ 20
114 LL	Une élégante type de paysanne	15/ 20
117 LL	Paysannes de Concarné au château de Kénollet	15/ 20
120 LL	Costumes de Quimper	15/ 20
123 LL	Costume de Rospenden (ville)	15/ 20
125 LL	Fillette de Rospenden	15/ 20
128 LL	Costume de Châteauvilain	15/ 20
134 LL	Type de femme d'île d'Ouessant	15/ 20

Cotation pour les numéros cités de 15 à 50 F



N° 489 COTE : 100

LES MONUMENTS MEGALITHIQUES



N°490

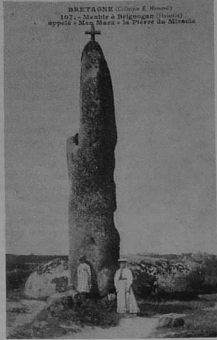

N°491



N°492

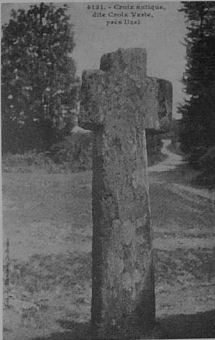

N°493



N°494



N°495



N°496



N°497

Cote générale de 15 à 40 F

LA MUSIQUE



N°498

COTE: 100



N°499

COTE: 70



N°500

COTE: 80



N°501

COTE: 100



N°502

COTE: 200



N°503

COTE: 80



N°504

COTE: 150



N°505

COTE: 250



N°506

COTE: 280

NOCES



N°507

COTE : 40



N°508

COTE : 100



N°509

COTE : 100



N°510

COTE : 80

ROSIERES	
Couronnement de la rosière à Corlay (série)	220/250
SUPERSTITIENS LIES AUX MARIAGES	
Oratoire	
Plouganou (dépôt de cheveux)	50/ 60
Ploumanach (épingles)	50/ 60
Pierre de l'Emon (glissement)	20/ 30
Menhir	40/ 50
Fontaines	40/ 60
Le Fauvel - Fontaine de Ste-Barbe (jet d'épingles)	40/ 60
PROMESSES DIVERSES	
Lettre du promis	15/ 20
Plouvoim - Un rendez-vous	80/100
LES ACCORDS (le Baz-Valan)	
Les accords	50/ 60
FIANCES	
A Saint-Pol-de-Léon	20/ 25
COUTUMES DIVERSES	
Visite des maris à l'aïeul	110/120
Le repas de la tête de veau	15/ 20
Job	10/ 15
Salut à la mariée	30/ 40
La muton	80/100
TOILETTE DE MARIEES	
Douaneriez - études	20/ 30
Noce à Plonevez-Porsay	60/ 80
DEVANT MONSIEUR LE MAIRE	
Devant le Maire	20/ 30
DROIT DE PASSAGE	
Loqueurec : noce, le droit de passage	80/100
CADEAUX AUX MARIES	
L'armée des maris	70/ 80
LES EPOUX	
Un mariage - les époux	25/ 30
Groupe de maris	30/ 40
Maris de Quimper	20/ 30
Maris de Quimperlé	20/ 30
Maris de Penmarck	20/ 25
Maris de St-Charles	70/ 80
DEPART DES MARIES	
Départ des maris bretons après la fête	40/ 50
NOCES DEVANT L'OBJECTIF	
Noce à la campagne	40/ 50
Noce aux environs de Locminé	50/ 60
Noce à Châteaulin	50/ 60
Portsal - noce bretonne	60/ 70
Une noce à Châteaulin	60/ 70
Brest - noce bretonne	60/ 70
74 CMCB - Plougastel-Daoulas : mariage	20/ 25
Garçons et filles d'honneurs	40/ 50
Noce de Ploaré	30/ 40
Environ de Vannes	30/ 40
Erdeven - maris sortant de l'église	40/ 50
LE TAILLEUR (Baz-Valan) - ENTREMETTEUR	
C	180/200
Le tailleur au pays breton	180/200
Cartes rehaussées à la main (aquarelle)	80/100
Vin d'honneur au sortir de la messe	100/120
Queteur et queteuse	160/200
DEFILE DE NOCES	
Un mariage à Plougastel	15/ 20
Ploaré : défilé	50/ 60
Défilé à Plougastel	20/ 30
Gouin - cortège de noce	40/ 50
Départ du cortège	20/ 30



N°511

COTE : 80

NOCES



N°512

COTE : 100



N°513

COTE : 80



N°514

COTE : 180



N°515

COTE : 120

REPAS DES MENDIANTS	
Le repas des mendiants	150/180
Environ de Lorient - repas (3 cartes : 2168, 69 et 70)	180/200
Domestiques servant les mendiants	50/ 60
La soupe des pauvres à Plougrescant	80/100
La part du pauvre	120/150
LES CUISINES	
Pont-Aven	80/100
Jeunes filles portant la soupe	70/ 80
3553 Laurent	90/100
2573 Laurent	70/ 80
2168 Laurent	70/ 80
1930 Laurent	70/ 80
2011 Villard	70/ 80
2012 Villard	70/ 80
Le Merle	80/100
3211 Laurent	70/ 80
Hamon	100/120
PREPARATION D'UN REPAS DE NOCE	
Ploermel (série)	80/100
125 A.N.	80/100
6432 Villard	200/220
REPAS DE NOCES	
Environ de Ploermel	60/ 100
Noce dans le Morbihan (photo)	70/ 80
N.D.	80/100
1935 Laurent	70/ 80
1927 Laurent	70/ 80
3 Chapau	60/ 70
2759 Laurent	60/ 70
Le Cunt	60/ 70
255 N.D.	70/ 80
MARCHANDES DE GATEAUX	
Environ de Vannes - marchand de gâteaux	80/100
D'El-Ste-marguerite, marchande de gâteaux	100/120
57 A.N.	80/100
MARCHANDES DE GATEAUX (Quimper)	
3 Guaran	120/150
1984 Villard	100/120
APRES LE MARIAGE	
Avis aux femmes stériles	
Le Saut	15/ 20
963 Ducloux	15/ 20
80 N.D.	25/ 30
Waron	30/ 40
G.I.D.	30/ 40
Ploufragan - femme faisant un vœu pour ne plus avoir d'enfant après son 12 ^e	
1121 Brec	20/ 30
Noces d'or	
LA MAIRIE	
1775 N.D.	100/120
Plougastel - un mariage	80/100
BINIQUIS AUX DANSES	
Autour des lits clos - Scènes de tendresse (série)	10/ 15
531	50/ 80
532	30/ 40
534	60/ 60
535	60/ 70
36	70/ 80
38	70/ 80
40	80/100
41	80/ 80
42	80/100
Un coin de la table	
HUELGOAT	
64 LL	80/100
LL	40/ 80
Séne sélecta de 1 à 12	
Une noce en Bretagne (Berrien)	
SCRIGNAC (Berrien)	
E.L.D.	1500 personnes
N.D.	1800 personnes
N.D.	2100 personnes
Une noce de 1800 personnes au pays de Cornouailles	
1 N.D.	Sortie de l'église
2 N.D.	Sortie de l'église
3 N.D.	Arrivée en voitures de la noce au bourg
4 N.D.	Vue d'ensemble du festin de 1800 personnes
5 N.D.	En route pour le festin au son de la bombarde
6 N.D.	Festin de 1800 personnes, visite aux cuisines
7 N.D.	Festin de 1800 personnes, les douze marmittes
8 N.D.	Préparation des plats - les servantes
9 N.D.	Tête du cortège arrivant au festin - le mari payant le droit de passage
15 N.D.	La gavotte traditionnelle après le repas
16 N.D.	Un orchestre peu banal. Les sonneurs bretons
17 N.D.	Les maris
18 N.D.	Les demoiselles d'honneur
19 N.D.	Groupe de jeunes filles
20 N.D.	Les invités
208 N.D.	Festin de 1800 personnes, la charrette à pain

PARDONS



N°517

COTE: 70



N°518

COTE: 200



N°519

COTE: 80



N°520

COTE: 100

- 1 Henoret
COURONNEMENT DE NOTRE DAME DE KERLIRON.
Lanmeur 15 août 1909.
- ss.n° F.T.
LE CONQUET
Procession de la Fête Dieu.
Jeune fille portant la vierge.
- 1015 Hamonic
KERLOUAN
Jeune fille de Kerlouan habillée pour la procession.
- LE FOLGOËT - 1^{er} dimanche et 15 août**
7 et 8 septembre
Notre Dame de Folgoët.
L'autel en plein air. Monseigneur Duparc prêchant le jour du pardon.
Grand pardon de Notre dame du Folgoët. Les paroisses environnantes arrivent en procession avec croix et bannières.
Pardon de Notre dame de Folgoët le 8 septembre.
Le sermon pendant la grand messe.
Pendant la grand messe en plein air.
Arrivée de la procession.
Procession du 8 septembre, sortie des bannières.
Notre Dame de Folgoët. La procession.
Statue de Notre dame du Folgoët.
Notre Dame du Folgoët. Au pardon, le déjeuner.
Grand pardon du 8 septembre, bannières de Plouneour-Trez.
Sortie de la procession.
La statue miraculeuse portée à la procession.
329 N.D.
Le grand pardon du 8 septembre, les bannières de Plouder.
Pardon de Folgoët. Pèlerins en prière à la statue miraculeuse. L'accolade.
- 320 ss. Ed.
309 N.D.
701 ss. Ed.
- 32 Lebigot
325 N.D.
31 Lebigot
- 328 N.D.
6106 Villard
6111 Villard
- 329 N.D.
3366 ss. Ed.
- 3479 Villard
3478 Villard
- 31 J. Lesne
LE NEVEN
Rue Ségalen. Procession du collège.
- ss.n° ss. Ed.
LOCQUIREC
La procession des vœux.
La Bretagne en zig-zag, le pardon, une partie de la procession.
Sortie de la procession des vœux.
- 786 Bis
MORGAT
Fontaine de la Palue, découverte en 1906 par les habitants en fouillant le sol pour trouver de l'eau. Son ensablement remonté au moins à cent ans.
- 821 Le Doaré
MORLAIX
Procession en l'honneur de la Vierge.
Procession en l'honneur de la Vierge.
Procession de la Fête Dieu.
Quai de Léon.
Procession de la Fête Dieu.
Quai de Léon.
Procession de la Fête Dieu.
Quai de Tréguier.
Procession de la Fête Dieu.
Quai Tréguier.
Le viaduc. Le reposoir place Thiers place des Fêtes Dieu.
3922 Villard
3019 ss. Ed.
- ss.n° Bourgot
2476 E.H.
- 42 N.D.
68 N.D.
- 14 Villard
- 932 E.L.D.
87 E.L.D.
- 956 E.L.D.

PARDONS



N°521

COTE: 60



N°522

COTE: 70



N°523

COTE: 60



N°524

COTE: 60

- 748 Joncour
BRASPARTS
2^e dimanche de juillet 15 août
Pèlerinage de pénitence au Mont St Michel (25 mars 1915).
Vue d'ensemble de la procession.
La procession de la Fête Dieu.
Pèlerinage au Mont Saint Michel le 29/07/1916 pendant la Grand Messe.
Entrée du bourg.
Retour du pardon du Mont-St-Michel.
Brasparts. Pèlerinage au Mont-St-Michel le 19 juillet 1961.
Une procession dans la montagne.
- 302 Joncour
863 Joncour
- 762 Joncour
861 Joncour
- 359 N.D.
578 Hamonic
ss.n° N.D.
- SS.n° Le Bourd.
- 63 N.L.
1161 N.L.
61 Ballière
1160 Ballière
68 N.D.
60 Ballière
- 2452 E.H.
CHATEAUNEUF DU FAOU
Procession 25^e anniversaire du couronnement de Notre Dame des Portes.
CARANTEC - Dimanche après le 15 août
La procession.
Île de Batz. Procession à la Croix du Rû.
La procession.
La grande croix processionnelle (XV^e siècle).
Île de Batz. Retour de procession.
CHATEAULIN
Kerlezan - 2^e dimanche juillet
Notre dame - 1^{er} dimanche septembre
Châteaulin. Notre Dame de Kerlouan.
- 24 Plouhinec
119 Plouhinec
6296 M.T.J.L.
127 ss. Ed.
104 Carnec
50 Plouhinec
97 N.D.
- 5241 ss. Ed.
SS.n° ss. Ed.
- 718 Joncour
LA FEUILLEE
La procession.
LANDIVISIAU
Ste Anne, dimanche après le 26 juillet
St Mathieu, 2^e dimanche de septembre
Landivisiau. Sortie de la procession.
LANDERNAU - 2^e et 3^e dimanche de juillet
Vieille maison du port et passage de la procession de la Ste Enfance, quai St Houardon.
- 8 E. Léon
1285 A. Le Me.



N°525

COTE: 120

PARDONS

6 ss. Ed.	OUESSANT La procession de la Fête Dieu.	107 N.D.
3405 Hamonic	PLEYBEN La procession des rameaux.	
158 Le Doaré	PLOARE - Procession à la Trinité Le 15 août	ss.n° N.D.
1021 ss. Ed.	Procession à Ploaré. Le costume de fête.	
23 Plouhinec	Bénédictio du St sacrement de la Chapelle Ste Croix.	2721 ss. Ed.
ss.n° Laussedat	PLOGOFF Pardon de Notre Dame de Bon-Voyage.	
904 N.D.	PLOGASNOU Procession du pardon.	5186 Hamonic
5889 Villard	La fanfare et les Officiants se rendant à la procession de St Jean.	28 L.L.
5888 Villard	Jeune fille en costume blanc portant la vierge à la procession.	351 N.D.
1600 N.D.	Primal. Le Dihen, la chapelle.	296 N.D.
903 N.D.	Procession du pardon.	300 N.D.
5887 Villard	Sortie de la procession.	836 ss. Ed.
1504 BOB	Térez en Plougasnou. Bénédiction de la mer par Monseigneur de Gubbriant.	311 N.D.
1505 BOB	Térez en Plougasnou. Le cortège se rendant à la cérémonie de la bénédiction de la mer.	301 N.D.
		836 ss. Ed.
	PLOUGASTEL DAOULAS 29 juin - Fontaine Blanche, 15 août Ste Christine	
	1 ^{er} dimanche septembre, 2 ^e dimanche septembre	
72 N.D.	Procession le jour du pardon.	842 ss. Ed.
ss.n° Flatras	Éliant. Pardon de St Gilles. La procession.	845 N.D.
ss.n° N.D.	Pèlerins en prière devant un mur d'église.	ss.n° N.D.
74 N.D.	Sortie de la procession le jour du pardon.	1267 N.D.
73 N.D.	La procession le jour du pardon.	847 N.D.
ss.n° Villard	PLOUDALMEZEAU Congrès eucharistique de Ploudalmezeau, 28, 29 mars 1910. La messe, avant l'élévation.	1537 E.H.
		5931 Villard
		1207 N.D.
	PLOUGUERNEAU - Dernier dimanche de juillet	1539 ss. Ed.
26 F.T.	Premier dimanche après le 15 août	5900 Villard
27 F.T.	Groupe d'enfants habillés pour la procession.	3606 Villard
273 G.B.	Groupe d'hommes en marins pour la procession.	3038 Villard
579 ss. Ed.	Environ de Brest. Plouguerneau.	3040 Villard
685 Le Bourd.	Chapelle St Michel.	5998 Villard
272 G.B.	Procession St Michel.	3042 Villard
	Environ de Brest. Plouguerneau, procession des Saints.	
	RUMENGOUL Trinité 15 août et 8 septembre	92 N.D.
2965 E.H.	Le Grand Pardon. L'heure des vêpres, à l'oratoire Notre dame.	ss.n° ss. Ed.
2563 ss. Ed.	Pardon. Une jolie petite famille de Plougas- tel Daoulas attendant l'heure des vêpres.	721 Villard
1056 G.I.D.	Au pardon. " Les litanes en 1905 "	3051 Villard
214 N.D.	Notre Dame. La statue vénérée.	668 N.D.
6070 Villard	Notre dame.	671 ss. Ed.
3178 Villard	Pardon. Le portail sud, les pèlerins sortant de la messe.	ss.n° ss. Ed.
3179 ss. Ed.	Pardon. L'Arc de Triomphe.	673 N.D.
3181 ss. Ed.	Aspect de l'entrée du cimetière.	674 N.D.
3181 H.B.	Le pardon. Les pèlerins, par leur affluence, sont obligés d'assister à la messe sous le portail de l'église.	1137 A. Sou
3183 ss. Ed.	Pardon. Les pèlerins par leur affluence, assistent à la grande messe sur la place.	5516 Villard
3184 Villard	Pardon, abside de l'église sur le perron du cimetière. Marchandes de cierges et de berlingots de Pont l'Abbé.	5505 Villard
3185 Villard	Le pardon. Les pèlerins de la fontaine miraculeuse.	5513 Villard
3186 Villard	Le pardon. Les petites boutiques en plein vent.	ss.n° ss. Ed.
35 ss. Ed.	Le pardon. Les pèlerins attendant la procession sur la place.	25 L.L.
4047 Hamonic	Procession de Saint Rivoal, Hanvec, Saint Eloy et hôpital Camfrout.	ss.n° Ferré
425 Le Doaré	Pardon de Notre dame. La fontaine sacrée. Ablution des pèlerins venus pieds nus.	5306 Villard
	Pardon. La cuisine en plein air.	5314 ss. Ed.

Plan moyen 30/40
Gros plan 7/80
Scènes Animées 80/120

SAINT ELOY

Le jour du pardon. La chapelle ne pouvant contenir tous les fidèles, ceux qui n'ont pas trouvé place suivent la messe au dehors.

Le jour du pardon. Procession des chevaux autour de la chapelle.

SAINT GOAZEC
Dons de beurre offerts à l'église le jour de la fête patronale.
Ces mottes de beurre d'environ 50 kg sont travaillées avec art.

SAINT HERBOT
Chapelle St Herbot, près Huelgoat. Madonnas de Bretagne.
La chapelle de St Herbot.
Les queues de vaches, départ des offrandes.

SAINT JEAN DU DOIGT - 23 et 24 juin
Le petit St Jean et son mouton.

Arrivée de la procession.
Le pardon. Procession rentrant sous le porche.
Arrivée de la procession de Plougasnou.

301 N.D.
Une procession du pardon.
La bannière de St Jean.
Le pardon. départ de la fusée du clocher.

845 N.D.
Le pardon. Allumage du feu de joie.
L'église, sortie de la messe.
Le grand pardon, le 23 juin, la procession au retour du feu de joie.

1598 N.D.
Procession du pardon de St Jean.
Primal. Inauguration de la chapelle du Diben, l'office en plein air.

937 N.D.
Procession du pardon. Groupe de bergères.
Le feu de la St Jean.

5931 Villard
Aspect du cimetière le jour du pardon.
Le grand pardon du 23 juin.
La procession au retour du feu de joie.

1539 ss. Ed.
Pardon. Procession, le petit St Jean et son mouton.
Pardon. Le petit St Jean et son mouton au lieu de joie.

3606 Villard
Le porche de l'église. Rentrée de la procession le jour du pardon.
Le petit St Jean et son mouton à la procession.

3040 Villard
Pardon. La procession au feu de joie. Les bannières de St Jean.
Pardon. Le petit St Jean et son mouton.

5998 Villard
Pardon. Le petit St Jean et son mouton.

3042 Villard
SAINT JEAN TROLIMON
Chapelle de Troilon, un jour de pardon.

92 N.D.
SAINT PABU
Arrivée de l'évêque.

ss.n° ss. Ed.
SAINT POL DE LEON
La cathédrale, côté méridional.
Façade de la basilique, sortie de la procession.

721 Villard
Procession de la Fête Dieu.
L'arrivée de Monseigneur Duparc.
Le cortège de l'Arc de Triomphe rue Verdere.

3051 Villard
Procession de la Fête Dieu au reposoir.
La foule attendant l'arrivée de Monseigneur DUPARC.
Entrée de Monseigneur DUPARC, la procession.
Les jeunes filles.
Entrée de Monseigneur DUPARC.
Le cortège se rendant aux voitures.
Entrée de Monseigneur DUPARC.
Le cortège défile. La voiture de Sa Grandeur.
Monseigneur DUPARC, évêque de QUIMPER et de LEON.
Procession du pardon.
Les bannières et les reliques.

5516 Villard
Procession du pardon.
Les bannières et les reliques.

5505 Villard
Procession du pardon.
Les bannières et les reliques.

5513 Villard
Procession du pardon.
Les bannières et les reliques.

ss.n° ss. Ed.
SIZUN
La procession du pardon.

25 L.L.
TRELEZ
Aspect de la plage avant la procession.
Sortie de la Procession.

5306 Villard
5314 ss. Ed.

LES POMPIERS



N°527

COTE: 150



N°528

COTE: 120



N°529

COTE: 200



N°530

COTE: 150



N°531

COTE: 100



N°532

COTE: 100



N°533

COTE: 120



N°534

COTE: 150

PRESSE



N°552 COTE: 250



N°553 COTE: 250



N°554 COTE: 160

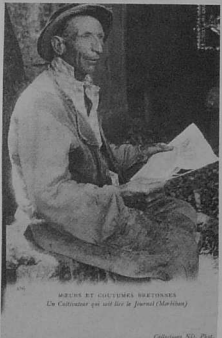

N°555 COTE: 120



N°556 COTE: 300



N°557 COTE: 400



N°558 COTE: P.A.



N°559 COTE: 300

PUBLICITE



N°560 COTE: 180



N°561 COTE: 150



N°562 COTE: 100



N°563 COTE: 100



N°564 COTE: 200



N°565 COTE: 100



N°566 COTE: 80

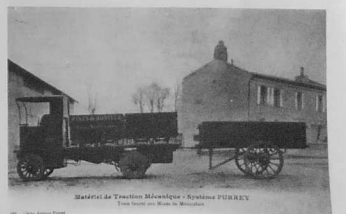

N°567 COTE: 250

LES REBOUTEUX



N°568 COTE: 400
 De deux Rebouteurs assis sur le Mer de Die



N°569 COTE: 400
 MEURSA ET COUTUMES BRETONNES
 LE GUERNO (Morbihan) — Un Rebouteur assis sur un banc de pierre



N°570 COTE: 400
 COUTUMES MEURSA ET COUTUMES BRETONNES
 — Un Rebouteur — N°569



N°571 COTE: 400
 MEURSA ET COUTUMES BRETONNES
 MULLILLAC (Morbihan) — Un Rebouteur



N°572 COTE: 350
 176 Le Rebouteur de MELOVEN



N°573 COTE: 150
 171 Le Rebouteur de MELOVEN
 — Un Rebouteur assis sur un banc de pierre



N°574 COTE: 350



N°575 COTE: 200
 BRETAGNE (Morbihan) — Un Rebouteur assis sur un banc de pierre

LES REBOUTEUX



N°576 COTE: 400
 MEURSA ET COUTUMES BRETONNES
 SAINT-GOULRAY (Morbihan) — Un Rebouteur assis sur un banc de pierre



N°577 COTE: 400
 MEURSA ET COUTUMES BRETONNES
 SAINT-GOULRAY (Morbihan) — Un Rebouteur assis sur un banc de pierre



N°578 COTE: 400
 MEURSA ET COUTUMES BRETONNES
 — Un Rebouteur assis sur un banc de pierre



N°579 COTE: 350



N°580 COTE: 300
 LE DREZENNE
 PIREGNEUX
 CEM. — Méry
 Le Rebouteur de Kerguer



N°581 COTE: 400
 MEURSA ET COUTUMES BRETONNES
 MULLILLAC (Morbihan) — Un Rebouteur assis sur un banc de pierre



N°582 COTE: 350
 180C — Un Rebouteur
 Le Rebouteur de Pont-Carré — Un banc de pierre



N°583 COTE: 400



N°584 COTE: 400
 MEURSA ET COUTUMES BRETONNES
 — Un Rebouteur assis sur un banc de pierre

LA RELIGION EN BRETAGNE



N°585 COTE : 80



N°586 COTE : 250



N°587 COTE : 200



N°588 COTE : 180

Carmel	BENEDICTIONS DE CALVAIRES	60/ 70
	Lorient	60/ 70
	Vallée 1906	60/ 70
	BENEDICTIONS DE TERRES NEUVES	30/ 40
	Canele	30/ 40
Le Rouzic	BENEDICTIONS BETES A CORNES	60/ 80
	Carnac	60/ 80
	BENEDICTIONS BATEAUX DE SAUVETAGE	80/120
	Voir Bateaux	
	BENEDICTIONS DE CHEVAUX	
	1 Plouhinec	130/150
	2 Quimperlé	100/120
	3 Saint-Eloy	120/150
	BENEDICTIONS CANOTS AUTOMOBILES	100/120
	BENEDICTIONS GOULETTES	100/120
	Paimpol	100/120
	BENEDICTIONS VACHES	60/ 80
Le Rouzic	Carnac	60/ 80
Villard	BENEDICTIONS DES COURREAUX DE GROIX	60/ 80
	CROIX AUX OUTILS	20/ 50
	CONSECRATION OU SACRE	40/ 60
	Nantes - Mgr Le Ter de la Motte	40/ 60
	COURONNEMENT	40/ 80
	Notre Dame des Marais, Fougères (série 20 cartes)	40/ 80
	Notre Dame de Kemistrois, Lannear 1909	60/100
Chapeau	Notre Dame de Bon Secours, Nantes	40/ 60
M.R.	Notre Dame des Miracles 25/3/1908, Rennes	50/ 60
	ERECTION DE CALVAIRES	80/100
	Saint-Medour des Ondes	80/100
	ELEVATION DE CROIX	70/ 80
1638	Villard	70/ 80
	Saillé	70/ 80
	EXPULSIONS	
	Brest - Sœurs de l'hôpital 20/11/1905	130/200
	Le Polgoët - Sœurs de Notre Dame de Polgoët 1903	130/150
	Saint-Méen - Séminaire 14/2/1907	130/180
	Nantes - Capucins 1903	60/100
	Nantes - Pères prémonstés (1903-4)	50/ 100
	COMMUNIANTS	
206	Le Doaré	50/ 80
206	Le Doaré	80/100
	Plasmarc	80/100
	CONGRES CATHOLIQUE	30/ 60
	Sainte-Anne d'Auray	30/ 60
4736	G.F.	70/100
	FETES RELIGIEUSES	
	Saint-Malo - jour de fête	70/100
	FETES EUCHARISTIQUES	
	Châteaubourg 1913	50/ 80
	Paimpol 1914	40/ 60
	Plestin 1912	60/ 80
	Lannion 1913	40/ 80
	Rennes 1925 - 5/7/1925	30/ 50
	FETES DE JEANNE D'ARC	80/100
	Vitré 1912	80/100
	Nantes	50/ 70
	FUNERAILLES DE PERSONNALITES RELIGIEUSES	30/ 60
	Rennes - Abbé Perrault 24/10/1907	30/ 60
	Rennes - Cardinal Dubourg	30/ 60
	Rennes - Cardinal Labouré 26/4/1908 (10 cartes)	30/ 60
	FETE DIEU	40/ 80
	Nombresuses en Bretagne	40/ 80
1224	M.R.	40/ 80
	INAUGURATION DE BASILIQUES	40/ 80
	Rennes - Saint-Aubin	40/ 80
	INAUGURATION DE CALVAIRES	60
	Treguier (voir page Treguier 22) depuis	60
	INAUGURATION D'EGLISES	60
	Rare depuis	60
	JOURNEE DIOCESAINE	20/ 40
A.N.	Nantes 1925 (25 cartes postales)	20/ 40
	MISSIONS	
	Grand-champ 1912	60/ 70
	Plouguerneau 1908	60/ 70
	Rennes 1911	60/ 70
	MESSE EN PLEIN AIR	40/ 50
	Le Faouet	40/ 50
	MANIFESTATIONS RELIGIEUSES	180/200
	Plougastel 13/1/1907 (rare)	180/200
	Rennes - à l'arrivée des R.P. capucins et prémonstés	120/150
	PASSION	20/ 40
	Ponchâteau	20/ 40

RELIGION



N°589 COTE : 120



N°590 COTE : 70



N°591 COTE : 100



N°592 COTE : 120



N°593 COTE : 120



N°594 COTE : 150



N°595 COTE : 300



N°596 COTE : 180



N°597 COTE : 80

RELIGION



N°598 COTE: 60

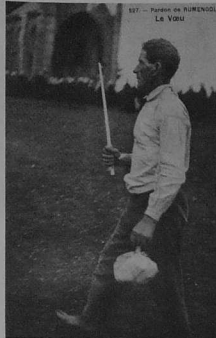

N°599 COTE: 60



N°600 COTE: 60



N°601 COTE: 40



N°602 COTE: 60



N°603 COTE: 60



N°604 COTE: 80



N°605 COTE: 80



N°606 COTE: 80

LES CLOCHES



N°607 COTE: 200



N°608 COTE: 200



N°609 COTE: 250



N°610 COTE: 300



N°611 COTE: 100



N°612 COTE: 250



N°613 COTE: 250

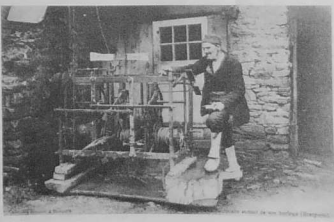

N°614 COTE: 300

SAINTS ET VIERGES BRETONNES



N°615



N°616



N°617

LES SAINTS BRETONS

Saint-Elbi, patron des marchands-ferrants - Gouézec
 Saint-Antoine, statue de bois peint
 Supplice de Sainte-Radegonde, groupe de bois
 Saint-Armel recevant les envoyés du Roi de France
 Aubade à Saint-Ricodem, patron des animaux domestiques
 Saint-Languy
 Saint-Jean l'évangéliste en bonnet de docteur
 Saint-Yves patron des avocats
 Saint-Guénolé, statue de bois peint
 Saint-Laurent et son grill
 Saint-Jean portant un livre et un agneau
 Saint-Michel, statue de bois peint de l'église de Lochrist
 La Sainte Trinité, groupe de bois peint
 Saint-Christophe, Irvillac
 Saint-Herbot, patron des bœufs, statue de bois peint
 Saint-Jean
 Saint-Pierre
 Saint-Fiacre - Le Faouet
 Saint-Isidore, en costume breton
 Saint-Cornély, patron des bœufs
 Saint-Jacques, patron des marins
 Les Sept Dormants d'Éphèse, de la chapelle des Sept-Saints
 Les Saints Guénéseurs
 Saint-Trémeur
 Saint-Symphorien
 Saint-Tugean
 Saint-Tugean
 Saint-Antoine, Tréguedel
 Saint-Albin, Saint-Albin
 Saint-Barbe, Lopérec
 Saint-Edem, Lannédern
 Saint-François, Lannédern
 Saint-Landevennec, Landevennec
 Saint-Michel, Braparts
 Saint-Patrice, Lopérec
 Saint-Roch, Braparts
 Saint-Yves, Quilven
 Saint-Yves, Irvillac
 Saint-Yves, Pleyben
 Saints de Bretagne (série)
VIERGES
 Le Relecq : la vierge miraculeuse
 Gouezec : Notre Dame de Tréguon (nourrices)
 Lannriot : Notre Dame de Lannriot (nourrices)
 Château du Faou : Notre Dame des Portes
 3887 Joncour : Loqueffret - Sainte-Geneviève
 3818 Hamonic : Lopérec - Sainte-Brigitte
 3823 Hamonic : Loqueffret - Vierge Mère
 3634 Hamonic : Gouezec - Notre Dame des fontaines
 510 H.L. : Lamor - Notre Dame de Lamor
 Saint-Divy : Sainte Zite

Cote générale entre 20 et 30 F



N°618



N°619

LES INVENTAIRES (THEMES)



N°620

COTE : 100



N°621

COTE : 250



N°622

COTE : 300



N°623

COTE : 180

PROCESSIONS DIVERSES	
De la mer, de pardon, de fête Dieu, nombreuses en Bretagne	40/ 80
PERSONALITES DIVERSES	
Evêque	30/ 50
Curé	30/ 60
Abbe	30/ 50
Cardinal	30/ 50
ENTREE DE PERSONALITES DANS UNE VILLE	
Saint-Pol de Léon - Mgr Duparc	60/ 80
Rennes - Mgr Dubourg (10 cartes postales)	40/ 60
Vannes - Mgr Gouraou 1906	70/ 80
RETABLISSEMENT DES PROCESSIONS	
Nantes 1921 (au moins 30 cartes postales)	40/ 80
REPOSOIRS	
Assez courants	40/ 70
RETRAITE	
Culte spécial Quimperlé	20/ 30
SORTIE DE MESSE	
Nombreuses en Bretagne	30/ 70
THEATRE RELIGIEUX	
Mystère de Nicolazic (Auray) série	20/ 40
TOMBES ET TOMBEAUX	
La fille de la forêt	40/ 50
Saint-Yves (Tréguier)	20/ 50
Pierre Loti	20/ 40
VEUX	
Voir photo (page spéciale) depuis	40
DIVERS	
Rennes : Monastère de Saint-Cyr	60
Côtes-du-Nord 22	
Guingamp (1906) 3 cartes	160/200
Font-Mévez	130/180
Saint-Brieuc (1906) 3 cartes	130/200
Finistère 29	
Brest (20/4/1903)	180/220
Roscoff (2 cartes postales)	150/180
Saint-Pol-de-Léon 20/11/1906 (2 cartes postales)	150/180
ILLE ET VILAINE 35	
Antrain (4 cartes postales)	220/300
Cherueux (1 carte postale)	280/300
La Bousais (1 carte postale)	280/300
Maure de Bretagne 1906 (4 cartes postales)	250/300
Rennes - prémontés 1903 (1 carte postale)	150/180
Rennes - prémontés 1906 (2 cartes postales)	150/200
Saint-Méen (expulsions) 14/2/1907 (10 cartes postales)	100/200
Saint-Sarvan (2 cartes postales)	180/220
LOIRE-ATLANTIQUE	
Bougenais 6/3/1906 - 2 cartes postales	180/200
Chantenay-sur-Loire 10/3/1906 - 2 cartes postales	180/200
Dreffac 9/3/1906 - 1 carte postale	180/200
Groud Auverny 15/3/1906 - 1 carte postale	180/200
Issé 6/2/1906 - 2 cartes postales	180/200
Le Crosic 1906 - 3 cartes postales	150/200
Musillac 6/3/1906 - 2 cartes postales	180/200
Moadon 5/2/1906 - 2 cartes postales	180/200
Monbert 8/3/1906 - 1 carte postale	200/220
Nantes (voir pages Nantes) depuis	40
Puceau 7/3/1906 - 1 carte postale	200/220
Pont Rousseau 6/2/1906 - 2 cartes postales	180/200
Saint-Brevin - 4 cartes postales	150/200
Saint-Herblain 5/3/1906	100/180
Saint-Hilaire du Bois 7/3/1906 - 1 carte postale	180/200
Saint-Hilaire de Chaleux 7/3/1906 - 1 carte postale	180/200
Saint-Nazaire 30/11/1906 - 5 cartes postales	150/200
Saint-Puzanne 5/3/1906 - 15 cartes postales	80/150
Séverac 1906 - 1 carte postale	180/200
Viellevigne 5/3/1906 - 1 carte postale	180/200
MORBIHAN 56	
Les Fougerets - 1 carte postale	280/300
Hennebont Expulsions - 6 cartes postales	200/300
Ploermel (voir pages Ploermel)	100/200
Sainte-Anne d'Auray 14/3/1906 - 6 cartes postales	60/150
Vannes 1902 - 4 cartes postales	250/300

INVENTAIRES

Les cartes d'inventaires en Bretagne sont assez nombreuses en Loire-Atlantique, notamment à Nantes où il faut observer une certaine décade, on compte plus de 20 communes ayant eu des inventaires. Les côtes-du-Nord et le Finistère ne sont pas riches, l'Ille et Vilaine doit en compter une dizaine environ, pour le Morbihan. Sainte-Anne d'Auray tient le flambeau. Certaines cartes sont assez courantes, décade aussi on estime à environ 150 cartes connues, voici un début de cartoliste.

ROCHERS ET MOUVEMENTS CURIEUX

LES ROCHERS CURIEUX EN BRETAGNE

- 782 N.D. Le rocher du Soulier
 - 67 N.D. La tête de mort
 - 237 Royer La roche torpille
 - 16 N.D. Le gnôme
 - 25 Renault Roche branlante
 - 6333 Hamonic La guérite
 - 11 N.D. Le chapeau du marquis au phare
 - 2419 Hamonic Rocher étrange (Roc'h-Toul à Bréhat)
- TREGASTEL**
- 650 Birat Kerfugat. Les roches druidiques
 - 18 LL Le chien
 - 194 N.D. La tête de mort
 - 176 N.D. Le rocher du sauveur du monde
 - 12 LL Couronne du Roi Gralon
 - 16 LL La roche tire-bouchon
 - 182 Le Tréthe Pierre branlante à Trégastel. Un enfant la fait facilement osciller
 - 81 N.D. Rochers de la plage
 - 11 LL Tête du Roi Gralon
 - 3956 Waron Le rocher du sauveur du monde
 - 7800 Waron La tête de mort
 - 22 Bret Castel Ste-Anne. Le champignon
 - 136 Waron Le Père Eternel

Il existe beaucoup d'autres rochers de forme bizarre, dans de différents endroits. Nous avons pensé qu'il était nécessaire de ne pas négliger ce thème.

Cote classique pour ces documents de 10 à 30 F



N°625 COTE : 20



N°626 COTE : 15

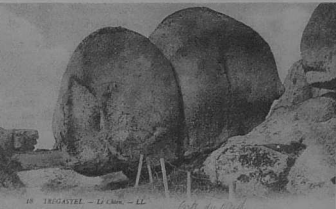

N°627 COTE : 15



N°628 COTE : 15



N°629 COTE : 15



N°630 COTE : 30

LES SPORTS



N°631 COTE : 250



N°632 COTE : 120



N°633 COTE : 250



N°634 COTE : 100



N°635 COTE : 300



N°636 COTE : 120

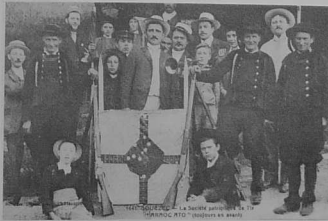

N°637 COTE : 200



N°638 COTE : 120

TAMBOURS DE VILLE



N°639 COTE: 180



N°640 COTE: 200

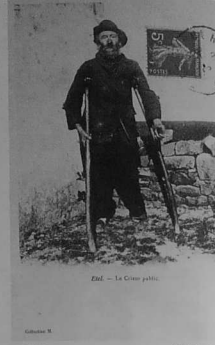

N°641 COTE: 250



N°642 COTE: 180



N°643 COTE: 200



N°644 COTE: 250



N°645 COTE: 180



N°646 COTE: 120



N°647 COTE: 150

LE TEXTILE



N°648 COTE: 200

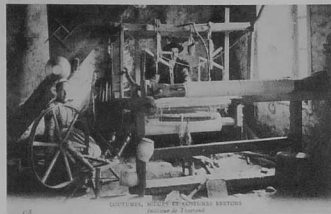

N°649 COTE: 200



N°650 COTE: 180



N°651 COTE: 120

70	N.D.	GARDEUSES DE MOUTONS	80/ 80
494	Le Tréfilé	Femme gardant ses moutons	80/100
TONTÉ DES MOUTONS			
83	Hamon	La tonte de moutons - Dinan	220/250
111	Passenard	Tonte des moutons	180/200
TRAVAIL DU LIN			
604	Sorel	Maison - le travail	180/200
TRAVAIL DU CHANVRE			
563	E.L.D.	Ponthy - jeune femme broyant	180/200
247	CMCB	Gentille brodeuse	
1300	Villard	Brodeuse bigoudine	
245	N.D.	Pont l'Abbé - chez le brodeur	
243	N.D.	Atelier de broderie	
242	N.D.	Brodeur et brodeuses	
DENTELLES			
85	N.D.	Dentellière	
1987	Villard	Ploüezec	
72	CMCB	Point d'Irlande	
30	LL	Dentelle point d'Irlande	
99	N.D.	Atelier de broderie	
241	CMCB	Brodeuse sur corbe	
240	CMCB	Atelier de broderie	
3691	Hamon	Tréguier - jeune brodeuse en dentelle	
TAILLEUR			
1356	Villard	Elezec le Guennerec	
1350	Villard	Vieux tailleur de Coray	
1353	Villard	Tailleur de Coray	20/ 30
624	David	Cartes très courantes en décote	
		Environ de Locminé	
TAILLEUR ET COUTURIERES DE CAMPAGNE			
2638		Drevez-à-Hémennant	180/200
87	Le Quéré	Le jour des tailleurs à la ferme	200/220
2736	Villard	Motte Laudéac - groupe de tailleurs	200/220
952	Hamon	Pontivy - les tailleurs de Sival	180/200
1082	Duclos	Tailleurs d'habits en journée	80/100
408	N.D.	Le tailleur en pays breton	200
409	N.D.	Vieux tailleur de Kerléo	
410	N.D.	Vieux tailleur de Kerléo	
2144		Job Cour (gros plan)	200/250
198	Hamon	Joseph Languais de Tredy	
		Tailleur d'habit et chantre	
TISSERAND			
2081	Hamon	Tisserand Breton	280/300
118	N.D.	Intérieur de tisserand	280/300
625	David	Locminé 56 - un tisserand	280/300
1360	Villard	Ronan-ar-Guyader	
		Ronan et sa Québaine	
22	LL	Musée de Quimper - le tisserand	15/ 20
235	N.D.	Un tisserand et des fusées	200/250
COUTURES ET COUTURIERES			
	Hamon	Goudezin - atelier de couture	200/250
12		Crozon - atelier de couture	200/250
5710		Pleurtuit - jeunes filles à la couture	200/220
		Ploeguerneau - environ de Lannilis	220/250
		Chapelle blanche	130/150
1516	Hamon	Magasin de gros des coopératives de France	
		Goudezin - confection de coiffes bretonnes	180/200
		Usine de Fougères - sène	120/150
1516	Mignot	Pliemat - atelier	200/220
196	Hamon	Palo - retard	
TRAVAUX DIVERS			
	Bourlès	Travaux en petit comité à Pleyben	70/ 80
17	N.D.	Le travail à la veillee	70/ 80



N°652 COTE: 150

LE TEXTILE (COUTURIERES)



N°653 COTE : 180



N°654 COTE : 120



N°655 COTE : 300



N°656 COTE : 200



N°657 COTE : 250



N°658 COTE : 250



N°659 COTE : 250



N°660 COTE : 300



N°661 COTE : 80

LES TRANSPORTS



N°662 COTE : 600



N°663 COTE : 600



N°664 COTE : 800



N°665 COTE : P.A.



N°666 COTE : 400



N°667 COTE : 600



N°668 COTE : 500



N°669 COTE : 1000

TRESORS ET OBJETS RELIGIEUX

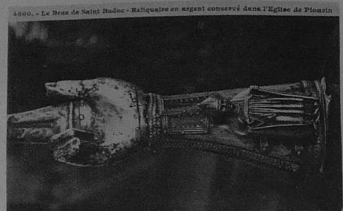

N°670 COTE: 15

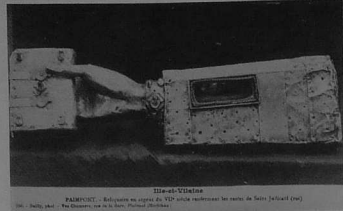

N°671 COTE: 15



N°672 COTE: 15

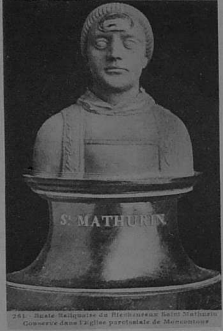

N°673 COTE: 15



N°674 COTE: 15



N°675 COTE: 15

1 Abbaye (Saint-Mathieu), beau plan	1020
Arc de Triomphe	1540
Archevêché (Rennes)	1020
Basilique	1020
Basilique intérieur	1530
Bénitier	1015
Bénitier	1015
Calvaires (voir page spéciale)	depuis 15
Cathédrale	suivant animation 1030
Chaire à prêcher	1020
Chapelle (voir volume II)	depuis 10
Chapelle funéraire	1530
Cimetière (assez rare, sans calvaires)	2030
Cimetière (avec calvaires)	1020
Cimetière de Rennes Nord	2040
Cimetière de Rennes Sud	2020
Cloître	1020
Eglise Anglicane	1015
Fontaines miraculeuses (voir page spéciale)	depuis 30
Lanternes des morts	3040
Menhir christianisé (voir volume II)	2050
Monument funéraire	2030
Monuments aux morts	suivant animation 1040
Mur des disparus - Ploubazanec	1520
Oratoires - Plougasnou, Ploumanach, Rumengol	1550
Ossuaires - Noyal Pontivy	1020
Porches	1520
Séminaires	1020
Temple anglais	1015
Tombs bizarres	2060
Tombeaux célèbres - Saint-Yves à Tréguier - plusieurs cartes	depuis 15
Ex-Votto - petit plan (bateaux suspendus)	1520
Ex-Votto - gros plan (bateaux suspendus)	3050

NOTE DE L'ÉDITEUR

C'est avec l'autorisation exceptionnelle de J. et G. NEUDIN que certaines parties de cet ouvrage ont été étudiées suivant leurs classifications thématiques; de même, avons-nous employé, avec leurs accords, le terme « cartoliste ».



Table des matières

Publicité	A	Coutumes, mœurs et...	38	La mer (le thon)	77
Publicité	B	Coutumes, mœurs et...	39	La mer	78
Page de garde	1	Coutumes, mœurs et...	40	Les petits métiers	79
Présentation	2	Commerce	41	Les petits métiers	80
Les grands thèmes bretons	3	Commerce	42	Les petits métiers	81
Aérostations	4	Commerce	43	Les petits métiers	82
Affiches	5	Commerce	44	Les petits métiers	83
Agriculture (le blé)	6	Commerce	45	Les petits métiers	84
Animaux	7	Edifices	46	La minoterie	85
Arts divers	8	Enfance	47	Les petits métiers	86
Automobiles	9	Folklore et us.	49	Mœurs et coutumes	87
Aviation	10	Fontaines	49	Monuments mégalithiques	88
La barbe en Bretagne	11	Fontaines	50	La musique	89
Bardes	12	Guerre 14/18	51	Les noces	90
Bardes et Bardesses	13	L'illustrateur Gervaise	52	Les noces	91
Bardes et Bardesses	14	L'illustrateur Gervaise	53	Les pardons	92
Chants et danses	15	Les illustrateurs bretons	54	Les pardons	93
Biniois et Bombardés	16	Les illustrateurs bretons	55	Les pardons	94
Le bois (son travail)	17	Les illustrateurs bretons	56	Les pompiers	95
Calvaires bretons	18	Industries diverses - le cidre	57	La politique	96
La carte moderne	19	Industries diverses - les crêpes	58	La presse	97
La Carte Postale Moderne	20	Industries diverses - les dentelles	59	La presse	98
La Carte Postale Moderne	21	La justice	60	Publicité	99
La Carte Postale Moderne	22	Karten-Post	61	Les rebouteux	100
La Carte Postale Moderne	23	Langue bretonne	62	Les rebouteux	101
La Carte Postale Moderne	24	Lavoirs	63	La religion	102
La Carte Postale Moderne	25	Lavoirs	64	La religion	103
La Carte Postale Moderne	26	Légendes	65	La religion (les cloches)	104
La Carte Postale Moderne	27	Médecine	66	La religion (les cloches)	105
La Carte Postale Moderne	28	Les mendiants	67	Saints et vierges	106
La Carte Postale Moderne	29	Les mendiants	68	Inventaires	107
La Carte Postale Moderne	30	La mer (ses bateaux)	69	Les sports	108
La Carte Postale Moderne	31	La mer (ses bateaux)	70	Les tambours de ville	109
La Carte Postale Moderne	32	La mer (ses bateaux)	71	Le textile	110
Cartomancie	33	La mer (la pêche)	72	Le textile	111
Costumes bretons	34	La mer (le gosmon)	73	Les transports	112
Costumes bretons	35	La mer (ses produits)	74	Trésors et objets religieux	113
Coutumes, mœurs et...	36	La mer (la sardine)	75	Table des matières	114
Coutumes, mœurs et...	37		76	Table des matières	115

Achevé d'imprimer sur les presses de l'Imprimerie Gustave Courbet - Bagneux Novembre 1981

