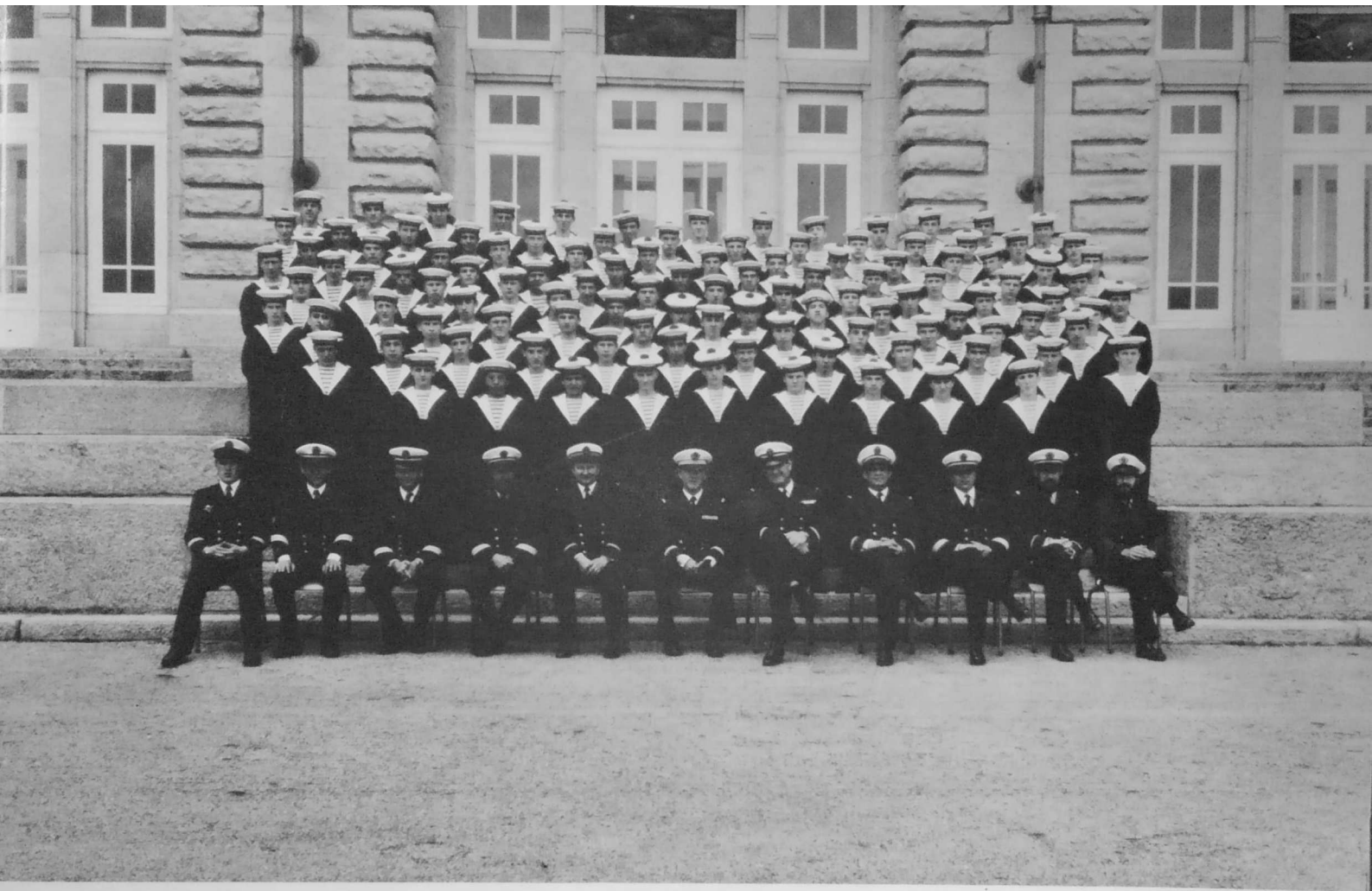

ECOLE DES MOUSSES 3eme Compagnie

Notre Drapeau

Sa Hampe

Légion d'honneur

Croix de guerre 14-18

Croix de guerre 39-45

Croix de guerre T.O.E.

L'ECOLE DES MOUSSES

a été créée en 1829. Depuis, elle a formé des générations de marins dont le courage, la discipline et le dévouement ont fait honneur aux traditions de la Marine, dans tous les conflits, auxquels la France a participé. Elle a reçu solennellement son Drapeau le 11 Novembre 1958 à BREST.

Capitaine de Vaisseau
DE GAYARDON DE FENOYL
Commandant le Centre d'Instruction Naval de Brest

Le Capitaine de Frégate FUCHS
Directeur des Ecoles préparatoires du pont

Capitaine de Corvette FURET
Directeur des études

Monsieur MENS
Censeur

Enseigne de Vaisseau GREUZAT
Officier de Détail des E.P.P.

Officier Technicien de 1ere Classe LEVEY
Capitaine de 3e Compagnie

Maître Principal KERNINON
Adjudant 3e Compagnie

31e SECTION

SM MORANTIN

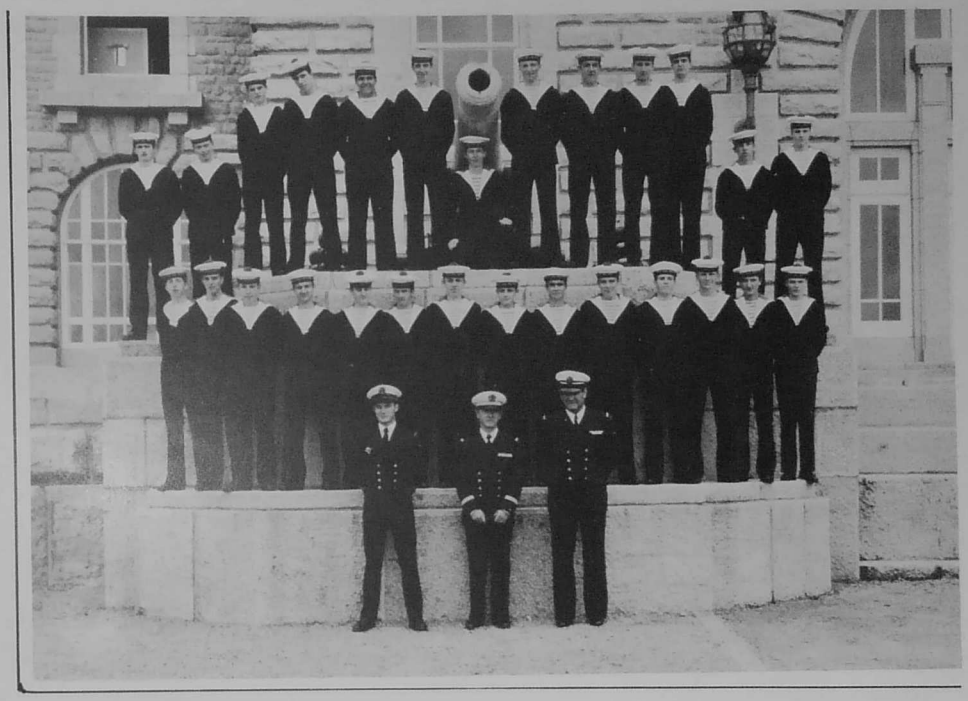

GEGOUSSE Patrice
GOULVEN Pascal
GUIBERT Bernard
KERVEILLANT Philippe
LACOSTE Philippe
LE BARS Dominique
LE DIRAISON Philippe
LE DUC Philippe
MAILLOT Christophe
MALLET Thierry
MATHIEU Eric
MECHERI Maxime
MELLAZA Jean-Paul
MIGNOT Olivier
MIKLASZ Serge
PELKA Eric
PELLEMOINE Laurent
PETIT Lionel
POULAIN Fabrice
QUINQUIS Michel
RICKAL Marc
ROUSSELET Dominique
SAPPE Luc
THOMAS Alain
TRISTAN Jean-Pascal
VANEZ Christian
ZIMOLO Jean-François

32eme SECTION

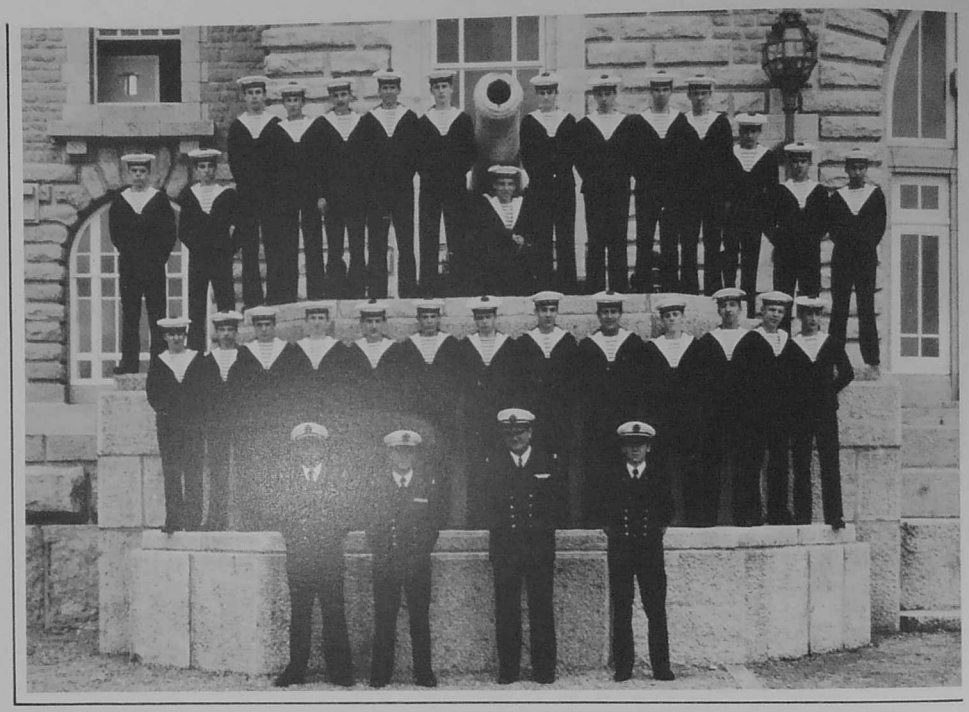

Mtre BOUTRY

GUILLE Christian
ICART Laurent
LE Laurent
LE BORGNE Dominique
LE COROLLER Richard
LE CORRE Thierry
LE FEUVRE Didier
LE GAND Serge
LE LIVEC Eric
LE ROY Franck
MANGON Franck
MARIE Yann
MEULIEN Daniel
MONJE Thierry
MONNIER Pascal
MOTTURA Serge
NEDELEC Claude
N GUYEN VAN KIEM Gilbert
PARIS Xavier
PAYSANT Philippe
PENGAM François
PERALES Jean-Marc
PICHON Patrick
POSTIC François
PUEL Thierry
SANCHEZ Thierry
TAMER Pierre
THERRODE Olivier
TREMEREL Eric

33eme SECTION

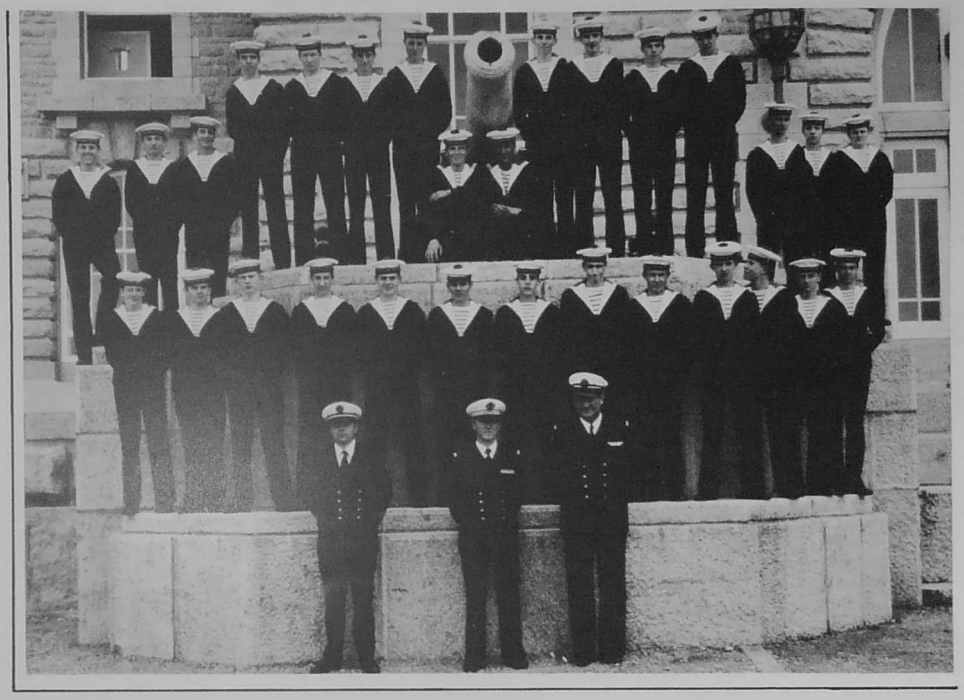

Mtre HENRY

GOURCUFF Pascal
GREGOIRE Frédéric
GUELIN Eric
HAMON Pascal
LARBOULETTE Michel
LAURENT Serge
LE BEC Thierry
LE BLAYO Pascal
LE GRAND Rémy
LE LAY Bruno
LE MINEUR Yannick
LOISEAU Eric
MOTYL Dominique
NOU Jean-Yves
PONTUS Dominique
PORTIN Christian
PRATS Philippe
PROUST Laurent
QUESSETTE Jean-Luc
OLLIVIER Bruno
PASCAUD Philippe
PENEZ Xavier
PINVIDIC Jean-Pierre
PLUAL Franck
RAGUENNES Rémi
RIOU Jean-Luc
RIVA Gilles
SAVIDAN Philippe
SOURDONNIER Fabrice

34eme SECTION

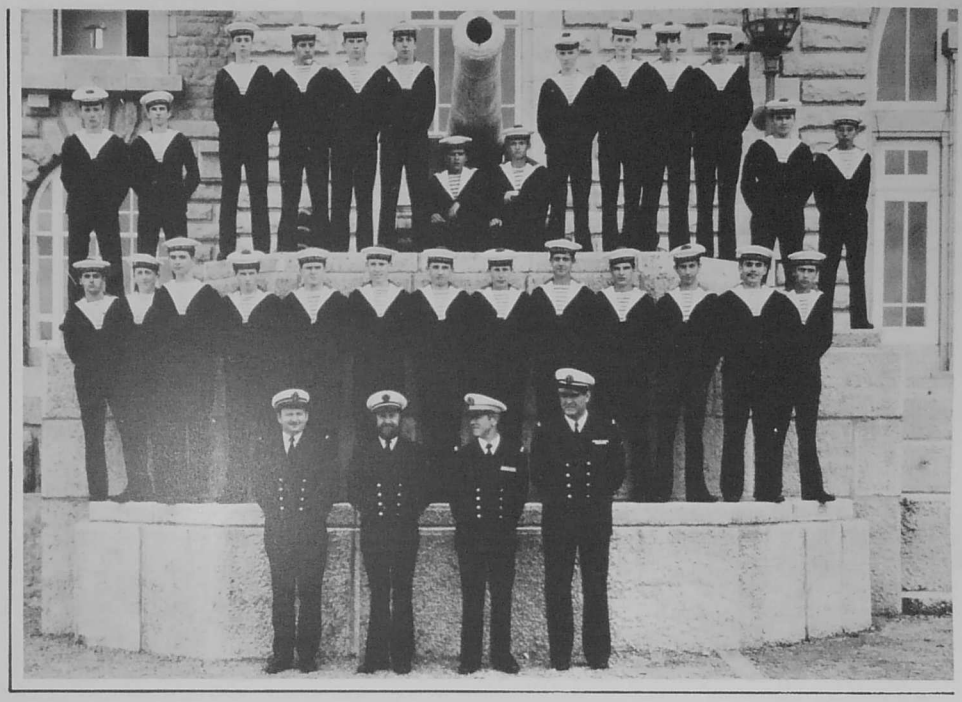

Mtre LEROUX

GOUY PAILLER David
GRARD A. Laurent
HARDY J.François
HORELLOU Lionel
JEGU Jean-Marc
JOURDY Eric
JUNG Thierry
LANGLOIS Didier
LE GUEN Georges
MARCHISIO Christian
MARTINEZ Jean-Pierre
MASSOT Max
OBLIGIS Eric
PAGLIALUNGA Eric
PERDOUX Philippe
PIERRAT Frédéric
QUEMENER Marc
RABENNE Philippe
ROBERT Didier
ROMERO Jean-Michel
SAUNIER Nicolas.
TOCHEPORT Pascal
URVOAS Loïc
VARIN Eric
VASSAL Philippe
VERKNOCKE Eric
VERNET Laurent
VIGER Hervé

Les murs ont des oreilles dans la mesure où les cloisons sont nasales et les conduits en occous-tiques

MAMAN!
LAISSEZ-MOI SORTIR!
...TE FATIGUE PAS... PERSONNE NE T'ENTEND...

On dit d'un pantalon qui tombe correctement qu'il va bien et d'un pantalon qui ne va pas bien qu'il tombe mal surtout quand il glisse jusqu'au pied.

Terminé !

Poil au nez.

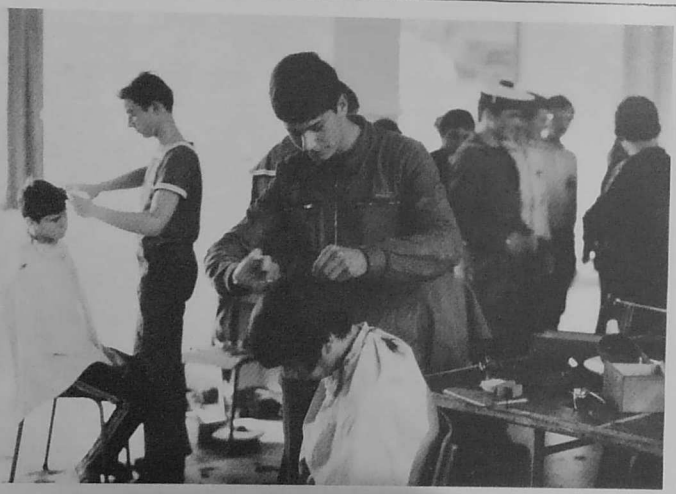

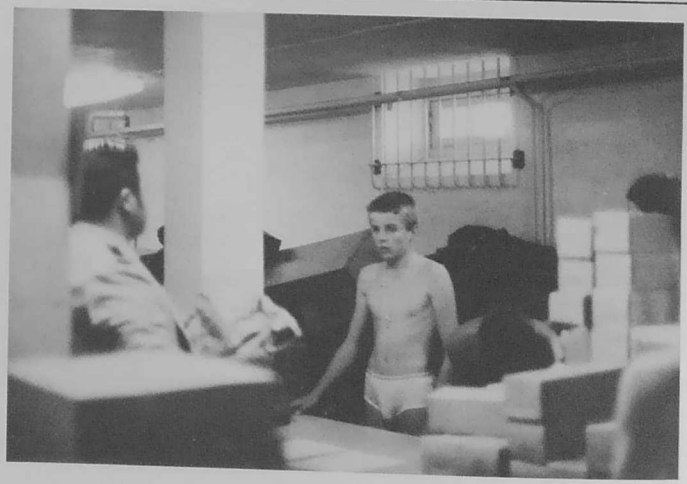

1er Décembre 1979

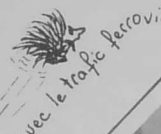

Le trafic de fausses signatures n'est pas incompatible avec le trafic ferroviaire, routier, maritime ET AERIEN

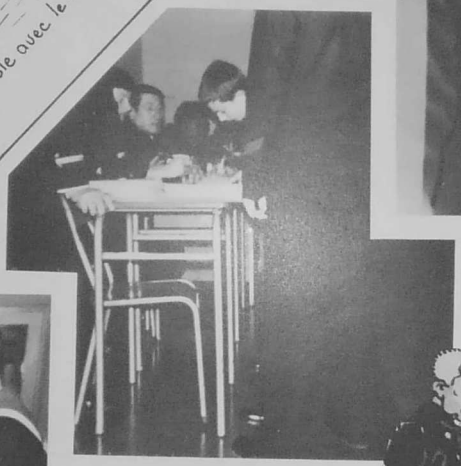

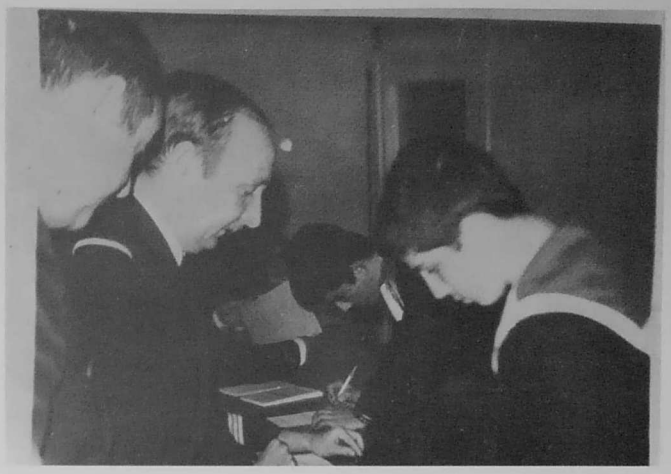

C'est quand les carottes sont cuites...

... que c'est la fin des haricots Et réciproquement. et bilatéralement et les 24 heures du Mans...

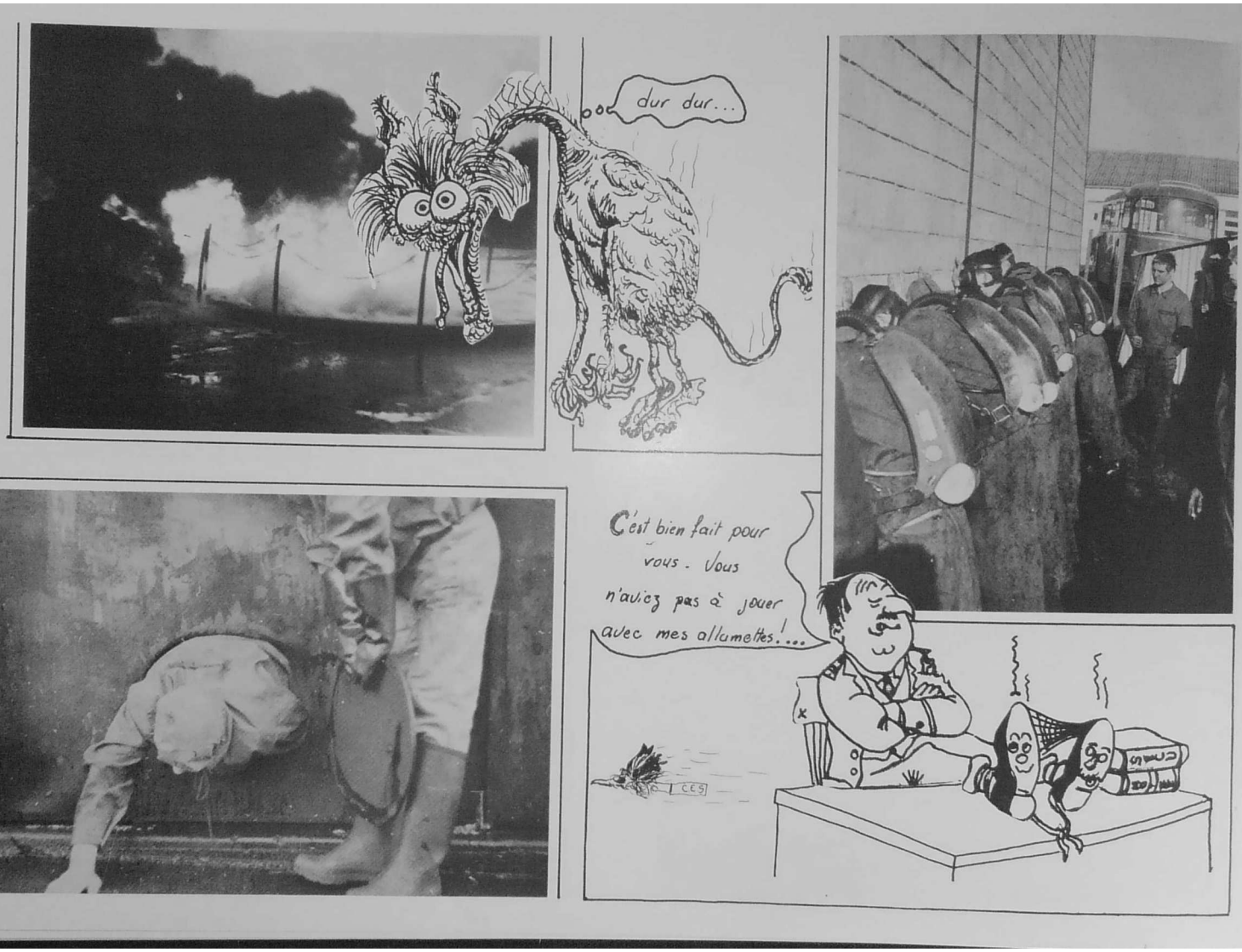
dur dur...
C'est bien fait pour vous. Vous n'aviez pas à jouer avec mes allumettes...!

En raison du décès subit de L'infirmier **Digluconate de Chlorhexidinne** (**aspirine** pour les intimes) qui devait remplacer l'infirmier **Dioctylsulfosuccinat de Soduim** (**Opium** pour les aquariums), il m'y aura pas de garde Vendredi prochain à Toulbroc'h.

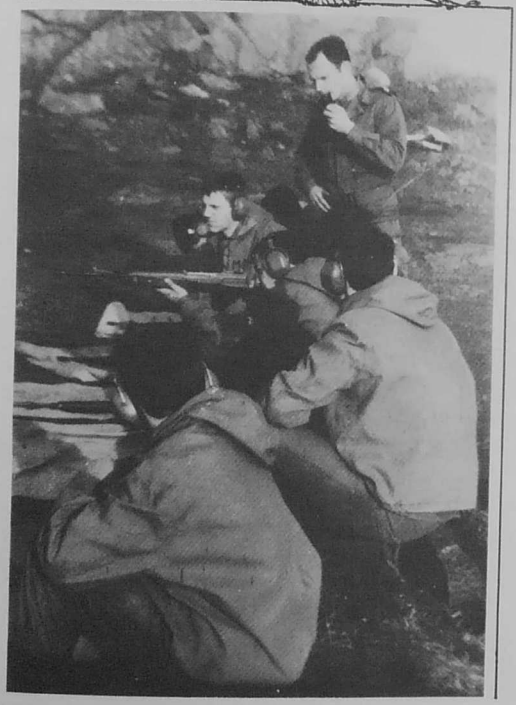

Contrairement à ce qui a été dit précédemment, l'infirmier Dioctysulfosuccinat de sodium assure (contre son gré) le service de vendredi à la place de son remplaçant, l'infirmier Digluconate de chlorhexidine décédé poil au ... ? ? ! ?

Les p'tits pas beaux qui vont sur L'eau ont ils des Langes ?

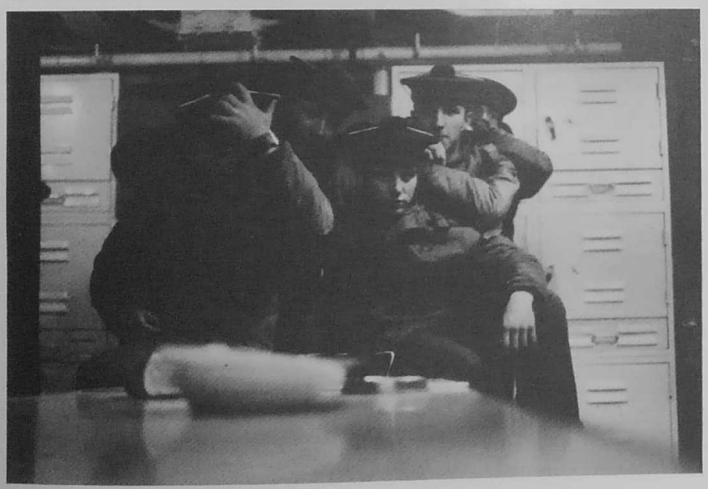

Hortensia
une fleur qu'il
faut entretenir !

LA devise des MOUSSES SCRUPULEUX : "Savoir TOUJOURS Bien nager pour ne pas avoir à se mouiller"

Pour la patrouille, il est plus facile d'attroper les qu'un mousse (la Toc Tic. Tic. du gendarme) au lasso par

oreillons par contagion occasion et par surprise! (poil à la prise... --- de sang)

SORTIES A TERRE

"Les durs, les à la coque et les mollets." film qui a remporté l'Oscar du vous, meilleur film militaire de carrière cinématographique.

Esquimaux! Pistache! Praliné! 3 francs!

Le ciné sort un film dégradé.

J'adore les femmes en slip!

Ceux et celles pour qui l'amour consiste uniquement à s'envoyer en l'air ont intérêt à ouvrir leur parachute pour freiner leur descente

R.G n°3

Maître Villaren, Règlements Généraux

Entre une chaîne de montre et un maillon de chaîne, il y a la même différence que celle qu'il y a entre une chaîne d'hotel (20f la chambre au foyer du marin) Et une réaction en chaîne

SOURIEZ PAS!

07532

Maître Boutry, Manoeuvre théorique...

Je me suis souvent trouvé surpris et étonné que l'argent liquide ne puisse être tiré à la pression!

Premier maître Robert, Péculier...

AVIS

Dans l'intérêt général des lecteurs de nos journaux, il y aurait en urgence, et réciproquement que vous adhériez au P.S.U. ou parti d'en face.

Nota: nous, nous sommes inscrits au P.S.L.D ou Parti sans laisser d'adresse

Signé: La rédaction

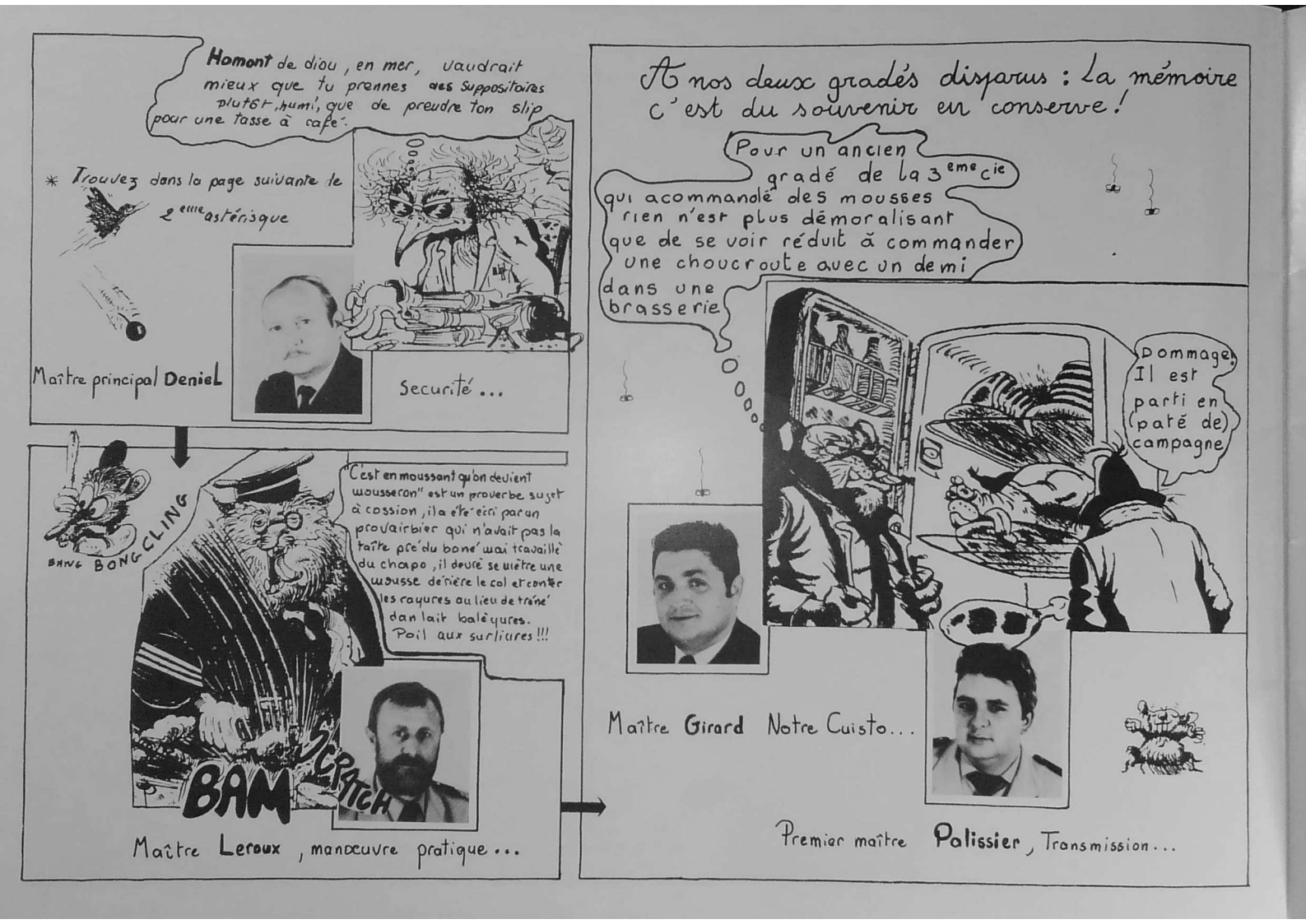
Homont de diou, en mer, vaudrait mieux que tu prennes des suppositoires plutôt, humi, que de prendre ton slip pour une tasse à café.
* Trouvez dans la page suivante le 2ème astérisque
Maître principal Deniel
Securité ...
BANG BONG CLING
"C'est en moussant qu'on devient mousseron" est un proverbe sujet à cossion, il a été écrit par un provairbier qui n'avait pas la taîte pré du boné mai travaillé du chapo, il devré se mètre une mousse dérière le col et conter les rayures au lieu de traîné dan lait balèyures. Poil aux surliures!!!
BAM
SCRATCH
Maître Leroux, manoeuvre pratique ...
A nos deux gradés disparus : La mémoire c'est du souvenir en conserve!
Pour un ancien gradé de la 3ème cie qui acommandé des mousses rien n'est plus démoralisant que de se voir réduit à commander une choucroute avec un demi dans une brasserie
Dommage! Il est parti en (paté de) campagne
Maître Girard Notre Cuisto...
Premier maître Palissier, Transmission...

Le jour où les gauloises bleues fusionneront avec les gitanes vertes l'avenir sera sombre pour le tabac gris!
Fait aux IDéfixes
Pour ceux qui ont le mal de vier, faites comme ptit Jean Prennez des suppositoires à la Nitroglycerine, ils sont beaucoup plus efficaces qu'à la glycérine pure mais se réveleut beaucoup plus bruyants!!!
Un p'tit rappel
PETIT RAPPEL
Casernement, man...
Maître principal Homont
Maître Principal
Notre Adjudant Kerninon...
Un colvert à l'impression siou plait patron!!!
c'est dur d'être reProducteur. On ne fait pas d'oeuf FIN sans omelette... Allez patron... servez moi un lait de poule avec un sucre pour faire un canard.
Maître Henry, Navigation...

«En final»

Voici arrivé le moment où vous allez basculer dans la vie, dans la vraie vie de marin.

Vous n'êtes pas encore des hommes, encore moins des marins.

Vous aurez encore beaucoup de travail, beaucoup de peines avant de devenir ces hommes et ces marins que la nation désire.

Vous avez tout pour réussir, rappelez-vous la devise :

«Mousse soit vaillant et loyal»

Votre vie sera ce que vous la ferez : Exaltante ou terne.

Bon vent et bonne route, tous mes vœux vous accompagnent.

Ot 1 **Le Vey**
Notre capitaine de Cie

NON A L'ALBUM

L'ALBUM CENSURÉ!

OUI A L'ALBUM !!

OUI A SON EDITION!

Notre rédaction, Je l'aitriée sur le volet, les persiennes et les stores métalliques. Elle est composée de mousses et si l'un deux file un mauvais coton, qu'il me donne du fil à retordre. Je m'occupe de sa bobine!

La chirurgie esthétique est une entreprise de ravalement de la façade humaine dégradées par la bêtise afin de réparer les ans de l'irréparable outrage. Poil aux fraises. Poil à l'acné de rose juvénilus!

Mousse **Tremerel**
Secrétariat de rédaction,
Grand reporter france et monde,
Correspondant particulier de Plougastel Daoulas...

Second maître **Morantin**, armes...
Fondateur, P.D.G., Chef des informations,
Rubrique: "à bâtons rompus"...

Ceux qui ont une grande gueule ont bien souvent une petite tête. Poil aux hommes qui tètent!

Mousse **Vernet**
Hors Serie,
Sce Social,
Messingeries.

Les rhésus sanguins appartenant au groupe électrogène sanguinaire indépendant ne sont pas actualisés par la banque du sang!

Je pense souvent non sans vertige à la quantité de boeuf et de légume qu'il faudrait pour faire un pot au feu dans le lac Léman!

Mousse **Romero**
Directeur de la publication, mise en page
Directeur technique, Documentation,
Rubrique culinaire...

Les choses étant ce qu'elles sont a défaut d'être ce qu'on voudrait qu'elles soient ou fut-ce (comme a dit Confucius) c'est quand y'en a ras le bol qu'y en a plus que marre parce qu'on en a par dessus la tête d'en avoir plein le curriculum vitae!

Mousse **Leroy**
Iconographie...
...de nouilles, Rubrique "Radio mousse"
analyse graphologique de sang et des urines...

Moi j'dis Rien le second maître a son bâton à la main!!

Mousse **Marchisio**
Chargé de mission
Couverture, rubrique
Judo et jus de veau...

Mousse **Maillot**
Dessins, Monstruosités
Rubrique farces at attrapes

conformément aux dispositions de la loi concernant la liberté de penseé du 12 Prairial an II du calendrier républicain, un, indivisible, indestructible et indéfectible (Poil aux irréductibles), nous vous adressons en vertu tant cardinal que sentimentale et combien édifiante et combien justifiante ce que nous avons entrepris sans nous poser de question préalable, de rédiger et d'écrire sous la forme de la presente conclusion. Nous vous donnons l'assurance de notre considération distinguée, celle sur la démarche et celle de notre expression des sentiments les meilleurs bien qu'elles ne soient prises en considération par aucune compagnie d'assurance
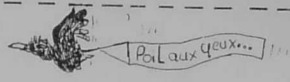
ADIEU !!...