Agenda DOUARNENEZ

JUILLET-AOÛT-SEPTEMBRE 2015

MÉDIATHÈQUE

PORT-MUSÉE

SE DIVERTIR

EXPOSITIONS

CONCERTS

FESTIVAL DE CINÉMA

RETROUVEZ L'AGENDA DE DOUARNENEZ SUR www.mairie-douarnenez.fr

Sommaire

Nautisme ..... P. 2

Médiathèque Georges Perros ..... P. 3

Port-musée ..... P. 4

Se divertir ..... P. 6

Expositions ..... P. 8

Concerts ..... P. 12

Acheter-chiner ..... P. 13

Festival de cinéma ..... P. 14

Directeur de la publication : Philippe Paul, Sénateur-maire **Directrice déléguée :** Marie-Noëlle Deffuant, Adjointe au maire, déléguée à la communication **Rédactrice en chef :** Anouck Mikhailow **Rédaction :** Anouck Mikhailow, Emmanuelle Dupuis, Nadine Nouy **Ont également collaboré :** les services municipaux **Crédit photo :** Ville de Douarnenez sauf mention contraire **Photo couverture :** PeopleImages **Création maquette et mise en page :** Acis&Galaté **Impression :** Imprimerie du Commerce sur papier pefc - Tirage : 12 800 exemplaires - Dépôt légal : Juillet 2015

Nautisme

LES 2 ET 3 AOÛT
CELTIKUP
Plus d'infos : http://www.cnplorient.fr/la-celtikup/organisation

LES 5 ET 6 AOÛT
ÉTAPE DU TOUR DU FINISTÈRE À LA VOILE

DU 21 AU 23 AOÛT
COUPE INTERNATIONALE DE BRETAGNE DRAGON
Organisée par la SRD.
Plus d'infos : douarnenez.regates@wanadoo.fr
www.sr-douarnenez.com

DU 9 AU 19 SEPTEMBRE
MINI TRANSAT, 20e ÉDITION
Prologue de la Mini Transat 2015 : « Tout commence en Finistère» samedi 13 septembre
Départ de la première étape Douarnenez - Lanzarote : samedi 19 septembre
Départ de la deuxième étape Lanzarote - Pointe-à-Pitre : vendredi 31 octobre
Actualités à suivre sur le site www.minitransat.fr
dzcourses
MiniTransat2015

Sport

LES 11 ET 12 JUILLET, DE 13H À 23H
TOURNOI DE BEACH VOLLEY
Organisé par Douarnenez Volley Ball Club.
Payant.
Renseignements : dvbc@hotmail.fr
Plage du Ris

DU 24 AU 26 JUILLET, DE 18H À 20H
CONTEST DE SKATE-BOARD
Organisé par les Sardines volantes.
Plus d'infos : lsv.dz@orange.fr
Skate Park de Pouldavid

LE 25 JUILLET, DE 12H À 22H
PÉTANQUE CONCOURS POPULAIRE
Organisé par le Comité d'Animation des Gras de Douarnenez.
Boulodrome de la gare

LE 2 AOÛT, DE 10H À 14H
33e FOULÉES DE PLOARÉ
Organisées par le Comité des fêtes de Ploaré.
Stade Lesteven

DU 5 AU 16 AOÛT, DE 9H À MINUIT
OPEN DE LA BAIE
Tournoi de tennis organisé par le Tennis Club de Douarnenez.
Renseignements : Sandrine Dumazi au 02 98 92 75 55
Tennis club de Douarnenez, Tréboul (salle Jules Verne en cas de pluie)

Médiathèque Georges Perros

© Florian Gorgard/creative commons

DU 21 AU 30 JUILLET
LA MÉDIATHÈQUE EN BALADE

En juillet, la Médiathèque Georges Perros se balade à vos côtés pour agrémenter l'été de belles lectures partagées.

Au programme, des lectures d'albums et de contes en plein air pour les enfants et les familles à différents endroits de la ville pour n'être jamais loin des livres. À noter que deux rendez-vous auront lieu avec Liliroulotte, la librairie jeunesse itinérante, avec non seulement des livres et des histoires mais aussi des conseils aux parents dans un étonnant camion.

Ces animations sont réalisées dans le cadre de la Fête du livre jeunesse, lancée par le Centre national du livre et le Ministère de la culture et de la communication, en partenariat avec la MJC Ti An Dud et l'association Kermarron Maison Solidaire.

DATES ET LIEUX
- Mardi 21 juillet, de 16h à 17h30 au jardin des Plomarc'h avec Liliroulotte
- Jeudi 23 juillet, de 18h à 19h dans les jardins de la MJC 11 bd Camille Réaud
- Vendredi 24 juillet, de 13h à 14h au centre social de Pouldavid impasse Jean Quéré
- Samedi 25 juillet, de 11h à 13h place de l'Enfer avec Liliroulotte
- Mardi 28 juillet, de 13h30 à 14h45 dans les jardins de Kermarron Maison Solidaire 29 bis rue Charles de Foucauld
- Jeudi 30 juillet, de 18h30 à 19h30 dans les jardins de Kermarron Maison Solidaire

MÉDIATHÈQUE GEORGES-PERROS
Place de l'Enfer - Tél. 02 98 11 16 10

Passage aux horaires d'été
À partir du mardi 7 juillet et jusqu'au samedi 29 août, la médiathèque change ses horaires d'ouverture :
mardi, mercredi, jeudi, vendredi : 15h - 18h30
samedi : 10h-12h / 14h-17h
Il reste possible de rendre les documents empruntés à tout moment en les déposant dans la boîte de retour située place de l'enfer.

Et aussi...

Conférences

LE 17 SEPTEMBRE, À 14H30
LES BRETONS DANS LA MODERNITÉ
par M. Serge Duigou
Organisée par l'UTL.
Gratuit.
Cinéma Le Club

LE 25 SEPTEMBRE, À 20H
PHILAE, ROSETTA ET LA COMÈTE
par Janet Borg, chercheur émérite de l'I.A.S (Institut d'Astrophysique Spatiale) d'Orsay et rédactrice en chef de l'Astronomie, revue de la Société Astronomique de France.
Proposée par la MJC.
Participation libre.
MJC

Cinéma

LE 15 JUILLET ET LE 6 AOÛT, À PARTIR DE 19H
CINÉMA EN PLEIN AIR
Organisé par la MJC
Des jeux ainsi que des barbecues seront à disposition (apportez vos grillades) à partir de 19h. Les projections démarreront à 22h.
Renseignements : 02 98 92 10 07
le 15 juillet Port-Rhu (à côté de la MJC)
le 6 août à Pouldavid (derrière l'espace Gradlon)

DU 21 AU 29 AOÛT
FESTIVAL DE CINÉMA DE DOUARNENEZ, 38e ÉDITION
www.festival-douarnenez.com
Plus de détails dans les pages Festival de Cinéma p. 14 à 16

Port-musée

DU 13 JUILLET AU 21 AOÛT, DU LUNDI AU VENDREDI

DES ANIMATIONS POUR DÉCOUVRIR LE PATRIMOINE MARITIME

Gratuit sur présentation du ticket d'entrée

DÉCOUVRIR

Des bancs de sardines aux bancs d'usines

La vie des marins et des ouvrières, l'essor industriel, les luttes sociales..., c'est toute l'histoire de Douarnenez qui vous est contée à travers la collection permanente et le film *L'usine rouge* de Marie Hélia.

Mardi à 15h et jeudi à 15h, musée à quai

TRANSMETTRE

Les savoir-faire et traditions des marins

Exercez-vous en famille aux savoir-faire et traditions des marins : ramendage, tannage, matelotage, cordage, fumage de poisson à l'ancienne, musique et chants traditionnels avec des bénévoles passionnés.

Lundi et mercredi à 15h, espace à flot

JOUER

Chasse aux trésors

Partez à la chasse aux trésors sur les bateaux à flot en vous aidant d'un document support qui vous sera remis à l'accueil.

Vendredi après-midi, espace à flot

Photos : Frédéric Hoinard et le Port-musée

PORT-MUSÉE
Place de l'Enfer
Tél. 02 98 92 65 20
Fax 02 98 92 05 41
port.musee@mairie-douarnenez.fr
www.port-musee.org

› Ouverture et tarifs
Juillet & août
Musée à quai et bateaux à flot : 10 h-19 h, 7 jours sur 7
Adulte : 7,50 € ; Réduit-Enfants : 4,50 € ; Famille : 20 €

DU 4 JUILLET AU 20 SEPTEMBRE

EXPOSITION VESTIAIRES

Cirés-récits de Cécile Borne

Cécile Borne arpente les grèves et en ramène des tissus échoués, abandonnés dans le sable par la mer. Ces vêtements élimés venus du large témoignent du travail de l'homme et de la mer, du travail du temps. Nuées de casquettes envolées par une bourrasque, cirés de marins devenus noirs à force de temps et de travail, étoffes suspendues telles des mues d'une communauté en mouvement... L'exposition met en scène ces fragments de vêtements recomposés par un imaginaire habité d'espaces marins.

LE 3 AOÛT, À 17H

L'HEURE MUSICALE

Concert de Lionel et Nathan Zürcher : violon, violoncelle Marin Marais, J.S. Bach, Luigi Boccherini, danses traditionnelles écossaises

Gratuit sur présentation du ticket d'entrée.

Salle des gréements

JUSQU'AU 1er NOVEMBRE

DANS LE SILLAGE DE SINDBAD

L'exposition suit une route maritime séculaire, reliant l'Afrique orientale à l'Inde, dont la péninsule arabique est le pivot. Le boutre, caboteur à voile omniprésent de Zanzibar à Calicut, est le fil conducteur de ce périple en océan Indien. Au fil du voyage, le visiteur découvre la culture Swahili, le rôle des moussons, la navigation astronomique et le ciel des arabes, ses navigateurs et leur poésie nautique.
Il s'arrête dans les ports de Mutrah et dans les chantiers de Sur, avant de repartir dans le sillage du pilote Ibn Majid vers Calicut puis le Kerala, sur les traces des boutres de commerce qui sillonnent encore l'océan Indien.
Composée d'une centaine de dessins, photographies et objets, cette exposition déployée sur plus de 600 m², est accompagnée par la présence à flot du boutre Nizwa construit à Al-Ashqarrah en 1992 (25 m).

JUSQU'AU 1er NOVEMBRE

THE BOX

C'est un caisson métallique standardisé, une simple boîte rectangulaire de dimension universelle qui va devenir la pierre angulaire d'une révolution économique bouleversant toute l'histoire mondiale du 20e siècle. Le conteneur va détruire un système économique tout en contribuant à en bâtir un autre. Le nôtre. C'est cette histoire et ses enjeux que l'exposition « The Box » présente dans une scénographie originale et audacieuse reposant sur le concept de boîte décliné sous diverses formes.

Entrée libre.

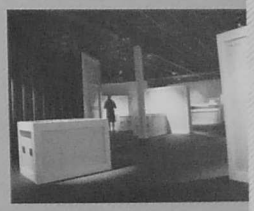

À noter : l'ouvrage « Conteneurs. La mondialisation a un cœur d'acier » vient d'être édité chez Locus Solus au tarif de 25 €. Il est écrit par un collectif sous la direction de Kelig-Yann Cotto et comporte 200 illustrations.

Se divertir

DU 15 MAI AU 24 JUILLET

DÉCOUVERTE DE L'ESTRAN

Quand la mer se retire, elle permet d'accéder à pied à l'île Tristan. Elle laisse au grand jour toute une faune et une flore qui peuplent l'estran, pas toujours visibles et connues de tous. C'est pourquoi, le Parc naturel marin d'Iroise propose, lors des Quais libres de l'île Tristan, des animations sur l'estran. Coralie, ambassadrice nature au Parc marin, accueille petits et grands pour une découverte des algues et de la faune associée.

PRATIQUE
Animations gratuites pour adultes et enfants proposées jusqu'au 24 juillet (sauf les mercredis), sur l'île Tristan, lors des Quais libres ; voir horaires de passage vers l'île Tristan sur www.mairie-douarnenez.fr
Sur inscriptions par téléphone au 06 89 72 20 02

LE 11 JUILLET, À 21 H

FEST-NOZ

Organisé par le Comité des fêtes de Ploaré.
Place Paul Stephan, Ploaré

LE 13 JUILLET, À 18H

SOUPER DU PÊCHEUR

Koan Vraz
Grillades, moules, frites, crêpes, gâteaux, le tout animé par des chants de marins.
Organisé par l'APEL de l'école St Jean.
Contact : Séverine Ropert, 06 23 54 08 17
Quai François Bonizec, Tréboul

LES 8 JUILLET ET 6 AOÛT, DE 18H À 20H

BALADES CONTÉES

Les conteuses de l'association Mirettes-Ecoutilles, Yannick Colloch et Sophie Paboeuf, proposent cet été des balades à la découverte des petits chemins qui sillonnent les Plomarc'h sur les traces de Dahut et Gradlon, du roi Marc'h, des korrigans et de bien d'autres personnages !
Prévoir de bonnes chaussures et un pique-nique. Horaire : départ à 18h de la salle d'expo des Plomarc'h - Durée : environ 2 h.
Tarif : 4 € par adulte (gratuit pour les enfants).
Contact : Sophie au 07 89 21 62 51 ou mirettes-ecoutilles.com
Les Plomarc'h

© Mirettes écoutilles

LE 13 JUILLET À 20H

BAL POPULAIRE

Organisé par le Comité des fêtes de Tréboul.
Contact : comite-fetes-de-treb@orange.fr
Parc des 4 frères Kérivel

LE 13 JUILLET, À 23H

FEU D'ARTIFICE

Anse du Guet

LE 27 JUILLET

CIRQUE PINDER

Place des quatre frères Kerivel, Tréboul

LE 30 JUILLET, À 20H

FEST NOZ

Organisé par l'association War an Aod.
Entrée payante.
Place des Pêcheurs, centre-ville

LE 31 JUILLET, À 18H

SPECTACLE DE MARIONNETTES (GUIGNOL)

Organisé par Klising.
Square Yves Caroff, Pouldavid

LE 1er AOÛT, À PARTIR DE 18H

SOUPER DU PÊCHEUR

Organisé par la SNSM.
Renseignements : snsmdz@orange.fr
Port du Rosmeur

LE 5 AOÛT, À PARTIR DE 17H

FEST NOZ

Organisé par l'association Bon vent à Tréboul.
Enclos de la Chapelle St Jean, Tréboul

LES 14 ET 15 AOÛT, À PARTIR DE 19H

FESTIVAL « NUITS DE FEUX »

Concerts, animations, feu d'artifice.
Deux soirées dansantes pour fêter l'été sous les étoiles autour d'un feu d'artifice musical exceptionnel à l'occasion du 15 août. Organisé par les associations DZ Animation et Adlib.
Gratuit.
Bars et stands de restauration sur place.
Contacts : 06 41 10 06 13 - 06 60 41 38 40
Découvrez le programme complet sur l'agenda du site de la Ville, www.mairie-douarnenez.fr
Square Péncalet, Port-Rhu

LE 25 AOÛT, DE 9H À 23H

ALTERNATIBA CORNOUAILLE

Forum associatif et citoyen en plein air
Gratuit.
Dans le but de sensibiliser les populations aux questions du changement climatique et aux alternatives possibles, plusieurs villages Alternatiba ont été organisés en France depuis 2013, impulsés par un mouvement associatif et citoyen né au Pays Basque. Cette année, afin de diffuser largement le message de l'urgence climatique, des militants se déplacent en tandem dans différents endroits de France. Le 25 août, ce tandem débarque au port du Rosmeur, à bord du Notre Dame de Rumengol. À cette occasion, la Ville accueille un village Alternatiba place de l'Enfer, avec concerts, ateliers d'enfants, expositions, conférences, films... Organisé par ATTAC 29 pour Alternatiba.
Plus d'informations sur le site https://alternatiba.eu/cornouaille
Contact : cornouaille@alternatiba.eu
Place de l'Enfer, Port-Rhu

LE 17 AOÛT, À 17H ET 19H30

CIRQUE SAINT-PETERSBOURG

Place des quatre frères Kerivel, Tréboul

LE 20 AOÛT, À 18H

SPECTACLE DE MARIONNETTES (GUIGNOL)

Organisé par Klising.
Square Yves Caroff, Pouldavid

LE 5 SEPTEMBRE

MJC - JOURNÉE PORTES OUVERTES

Cette journée est notamment dédiée aux inscriptions pour les activités. Elles pourront se faire à la MJC du centre-ville (rue du Dr Mével), celle du Port-Rhu (11 Bd Camille Réaud, de 9h à 12h), ou dans le cadre du Forum des associations, salle Jules Verne, où la MJC tiendra un stand.
MJC-Ti an Dud, centre-ville et Port-Rhu, et salle Jules Verne

LE 5 SEPTEMBRE

FORUM DES ASSOCIATIONS

40 associations vous présenteront leurs activités (social, culture,etc.)
Salle Jules-Verne (Tréboul), de 10h à 17h
Une vingtaine d'associations sportives vous fera découvrir et vous initiera à l'activité de votre choix.
Stade Jean Lesteven (Ploaré), de 14h à 18h
Organisé par la Ville de Douarnenez.

DU 7 AU 17 SEPTEMBRE

PORTES OUVERTES DE L'ADDSS

Association douarneniste de danse sportive et de société.
Renseignements : 02 98 74 74 52

LES 19 ET 20 SEPTEMBRE

JOURNÉES DU PATRIMOINE

Programme proposé ultérieurement sur le site internet de la Ville.

LES 19 ET 20 SEPTEMBRE

PORTES OUVERTES DE L'USINE DE TRAITEMENT D'EAU DE KERVIGNAC

Organisées par la Ville de Douarnenez dans le cadre des Journées du Patrimoine.

LES 26 ET 27 SEPTEMBRE, DE 10H À 19H

JOURNÉES ÉCO-HABITAT

Organisées par Douarnenez communauté.
Entrée gratuite.
Salle polyvalente de Pouldergat

Expositions

En ville

DU 22 JUIN AU 20 SEPTEMBRE

DOUARNENEZ, SOUS LE REGARD DE VILLARD

Dans le cadre de sa programmation d'expositions estivales, le service culturel de la Ville de Douarnenez a souhaité proposer une exposition de photos anciennes de Douarnenez, issues du fonds Villard.
45 photos en noir et blanc reproduites sur de grands panneaux sont visibles tout l'été en extérieur, sous la forme d'un parcours allant du pont de Tréboul au port du Rosmeur. Positionnés aux endroits ou à proximité d'où ils ont été pris à fin du 19e et du début du 20e siècle, ces clichés cueillent le public au détour d'une promenade et l'invitent à voyager dans le temps pour replonger dans une époque, une société, un urbanisme aujourd'hui transformés.

70 autres photos sont exposées dans la salle des fêtes jusqu'au 14 août. Elles dépeignent l'émergence du tourisme balnéaire, les costumes et les fêtes traditionnelles, les scènes de la vie quotidienne et la vie autour des ports de Douarnenez.

PRATIQUE
Exposition intérieure - Ouvert du 22 juin au 14 août
Salle des fêtes, place des Halles – du lundi au samedi de 10h à 12h et de 15h à 19h. Fermé les jours fériés. Entrée libre.
Exposition extérieure – Visible du 22 juin au 20 septembre.
Des visites guidées sont proposées par l'Office de tourisme sur le circuit de l'exposition. Un livret jeux spécialement conçu pour les enfants est proposé par la Ville.

DU 5 JUILLET AU 31 OCTOBRE

L'ÎLE TRISTAN S'EXPOSE

25 artistes ont carte blanche
Une exposition inédite sur l'île Tristan... à propos de l'île Tristan. 25 regards, 25 œuvres uniques et presque autant de techniques artistiques représentées. À l'heure où l'île Tristan fait l'objet d'une souscription publique pour la restauration de sa maison de Maître, la Ville a donné carte blanche aux artistes et artisans d'art de Douarnenez afin qu'ils révèlent de leur talent la place symbolique de l'île Tristan dans notre histoire et notre imaginaire collectif. Photos, peintures, sculptures, gravures, objets, costumes et accessoires racontent tour à tour, la grâce, la fragilité, la résilience, l'immuabilité d'une île à l'origine de notre ville.
L'île Tristan s'expose, se dévoile, et révèle en retour la richesse de la création artistique à Douarnenez. Dialogue entre une île et des artistes. Quand l'art et le patrimoine naturel, deux piliers de l'identité douarneniste, se rejoignent et se répondent, pour le plaisir de tous.

PRATIQUE
Salle d'exposition de l'ancienne conserverie, sur l'île Tristan Horaires d'accès à l'île consultable sur www.mairie-douarnenez.fr ; exposition ouverte à la visite lors des Quais libres, visites guidées de l'Office de tourisme et Flâneries Entrée libre.

ET AUSSI...

SAMEDI 29 AOÛT, 11H30
SOUFFLE DE SOUFFLE ET AUTRES COURSES APRÈS LE VENT
Performance danse, art-plastique et voix. Catherine Pouzet/Atelier Bis-Art : danse, installation, voix et le groupe Chitsera (Yannick Le Bitter, Luc Baron, Mélissa Ladrini, Magali Robergeau) : chant et danse.

LE 10 JUILLET, DE 14H À 20H

EXPOSITION PLEIN AIR
Organisée par la MJC.
Square Kermaron

Voir également les expositions du Port-musée p. 5

Agenda des galeries et ateliers d'artistes

DU 1ER JUILLET AU 12 SEPTEMBRE

« CHRISTIAN PHILIPPE – GRAVEUR DOUARNENISTE »
Thème : L'imagination au galop - gravures au burin
Atelier À la pointe du burin, ouvert du mardi au samedi, de 14h à 19h et sur rendez-vous. Fermeture exceptionnelle les mercredis 8 juillet, 19 et 26 août.
100 rue Ar Veret, Douarnenez
Tél. : 06 29 21 46 76
www.kernaleguen.fr

EN JUIN ET JUILLET

EXPOSITION DE PEINTURES
Nicole Priol
Sur rendez-vous.
57 quai de l'Yser, Douarnenez
Tél. : 06 81 32 17 66
http://peinturesphotosnicolepriol.blogspot.fr/

DU 8 JUILLET AU 12 SEPTEMBRE

« D'UN INSTANT À L'AUTRE... »
Exposition de photos d'**Arnaud Carette** : photographies, images éphémères.
Ouvert du mercredi au samedi de 14h à 19h, ou sur rendez-vous.
Atelier Imagin'Arts, 5, place des Pêcheurs, Douarnenez
Tél. : 06 44 26 75 20 - info@imagin-arts.fr - www.imagin-arts.fr
L'atelier sera fermé du mercredi 12 août au mardi 18 août inclus.

DU 13 JUILLET AU 30 SEPTEMBRE

« RESPIRATION BORD DE MER SUITE »
Exposition de céramiques utilitaires en grès et créations artistiques en porcelaine de **Mimi Caroff**.
Ouvert du lundi au samedi, de 10h à 12h30 et de 15h à 19h.
5 rue du Couedic, Douarnenez
Tél. : 06 76 57 25 77
mimi.caroff

DU 1ER JUILLET AU 30 SEPTEMBRE

ATELIER DE L'ANGLE ROUGE
Exposition de peintures et céramiques.
Ouvert le vendredi et le samedi, de 10h à 13h.
Stéphane Lesourt,
9 rue de l'Hôpital, Douarnenez
Tél. : 06 11 18 08 68
slesourt.free.fr

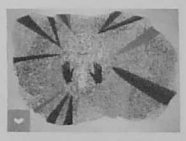

DU 6 JUILLET AU 29 AOÛT

EXPOSITION DE PEINTURES
Alexandra Duprez et Jean-Pierre Le Bars
Ouvert du mardi au samedi, de 10h à 12h30 et de 15h à 19h.
4 rue Eugène Kérivel (place des Halles), Douarnenez
Tél. : 02 22 12 91 75 - 07 81 73 41 85 - alexandraduprez@yahoo.fr
www.alexandra-duprez.fr
www.jp-lebars.fr

DU 7 JUILLET AU 30 AOÛT

ATELIER DE STÉPHANE HASCOËT

Peintures sur toiles, collages, pastels, aquarelles sur le thème de Douarnenez, du port, de la sardine d'après d'anciennes cartes postales, photos.
Ouvert du lundi au samedi, de 10h30 à 12h30 et de 15h30 à 19h30.
16, rue Voltaire, Douarnenez
Tél. : 06 13 94 21 21
www.stephanehascoet.com

DANS LE CADRE DU FESTIVAL DE CINÉMA

DU 21 AU 29 AOÛT

EXPOSITIONS PHOTOGRAPHIQUES ET SALON D'IMAGES EXPÉRIMENTALES

Patrick Marziale « Chloë »

Raphaël Verona et Thomas Rousset « Waska Tatay »

Rodrigo Gomez Rovira « El terrado »

Philippe Guionie « Africa america »

DU 1ER AU 15 AOÛT

L'ATELIER DES MARÉES

Art contemporain/ tissus-mémoires

Exposition de **Cécile Borne**. Elle collecte les traces du monde : des parcelles de tissus venues du large et rejetées par la mer.
Ouvert du mercredi au samedi, de 10h 30 à 12h30 et de 17h à 19h, ou sur RDV. Entrée libre.
26 rue Eugène Kérivel, Douarnenez
Tél. : 06 50 27 61 67
http://cecile.borne.free.fr
Entrée libre.

À PARTIR DU 11 JUILLET

« CÉRAMIQUE/ GRAVURE »

Sterenn Depret (eau forte, pointe sèche)

Son travail est sensiblement narratif, elle explore les émotions d'un territoire, de manière poétique et onirique. C'est par la gravure en grattant et griffant qu'elle crée son univers sous forme de séries et de petites éditions en tirage limité.

Lucy Morrow (moulage en porcelaine)

Elle développe un travail de sculptures et d'installations en porcelaine où elle explore l'imbrication de fragments moulés et un jeu de sutures de bordures dentelées, ligaturées de caoutchouc.
Ouvert du lundi au samedi, de 10h30 à 12h30 et de 16h à 19h.
Atelier céramique Lucy Morrow, 3 rue Le Breton, Douarnenez
Tél. : Lucy : 06 81 96 85 17 - Sterenn : 06 80 60 02 33
www.lucymorrow.com - www.sterenndepret.fr

© Sterenn Depret

Toute l'année

JULIE DÉPÔT VENTE ET CRÉATIONS

Sacs et broches textiles Julie Kleim, Cols porteurs d'élégance Nathalie Coutraux, Bijoux résine La pointe du vent, Bijoux au crochet M...créations, Gravures Sandrine Péron.
Ouvert : 10h-12h / 15h-19h - Fermé le mercredi (sauf entre 14 juillet et 15 août) - Entrée libre
16 rue Anatole France, Douarnenez
Tél. : 06 13 69 31 13
www.juliekleim.fr

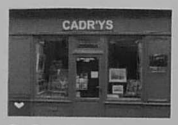

CADR'YS

L'atelier d'encadrement CADR'YS avec galerie expose pour l'été :
Erika Raio (gravures), Daniel Le Saux, Charlotte Madezo, Aurélia Grandin, Jean-Pierre Arcile (peintre officiel de la marine), Christophe Rouillat (dessins de DZ façon BD), Yannick.C (Photos), Jacques Godin (lithographies), Jean Pierre Kerinec (aquarelles), Ilze Dicke (poissons céramique), Le Doeufre (Marins sur bois flottés), Jos Graignic (sculptures poissons métal), Christophe Bodin Hullin (linogravures), Frédéric Cosperec (linogravures). Et un choix de gravures et lithographies anciennes sur le thème de la mer.
Ouvert lundi, de 9h30 à 12h30 et du mardi au samedi, de 9h30 à 12h30 et de 14h30 à 18h30.
16 rue Anatole France, Douarnenez
Tél. : 02 98 92 63 38
www.cadrys.book.fr

LOLIE CHOSES

Création de bijoux et autres fantaisies

Atelier-boutique atypique regorgeant de trésors de créateurs : bijoux de LOLIE CHOSES, origami de « Toubaboo », poteries « l'éclosion », prêt à porter de « made in roulotte », les surprises en bois pour grands et petits de Chrytèle Régnier, les expériences textiles de « Madame sans gêne », les Zozios d'Elisa Granowska, l'univers de « la vilaine refaiseuse de choses ».
Ouvert du lundi au samedi, de 10h30 à 12h30 en été !
26 rue Anatole France, Douarnenez
Tél. : 06 18 36 85 34
http://loliechoses.blogspot.fr

DE BRETAGNE ET D'AILLEURS

Exposition des peintures de Jean-Claude Roy, Bernard Guilain, Pierre Caron, Françoise Papail, Dominique Labessoulhe et Francis Maréchal.
Ouvert lundi au samedi, de 10h15 à 12h30 et de 15h à 19h (horaires d'été).
31 rue Voltaire, Douarnenez
Tél. : 02 98 11 06 85
robert.gourlay@sfr.fr
www.galerie-iroise.com

ATELIER BOUTIQUE CRÉATEUR « À JEANNE D'ARC »

Autour de 10 créatrices, l'atelier boutique vous propose des vêtements, accessoires de mode, objets de maison...
Ouvert du lundi au samedi, de 10h30 à 12h30 et de 15h à 18h30.
36 rue Anatole France, Douarnenez
Tél. : 06 63 93 36 13
http://ajeannedarc.canalblog.com

VERRE ADDICT CREATIONS

Atelier-boutique de verre soufflé à la canne et de thermoformage-fusing, créations artisanales de **Sterenn Ural** (luminaires, art de la table, objets déco et bijoux).
Sterenn Ural vous fait découvrir le travail du verre à travers ses créations artisanales.
Vous trouverez dans son atelier-boutique situé à deux pas des Halles, des luminaires, de l'art de la table, des objets déco et des bijoux, chaque pièce étant un modèle unique réalisé à la main.
Ouvert du lundi au samedi, de 10h30 à 12h30 et de 15h à 19h (fermé le mercredi hors saison)
8 rue Voltaire, Douarnenez
Tél. : 09 81 31 84 47 - 06 60 60 14 33

© Sterenn Ural

GALERIE 7

› Du 15 au 31 juillet « Traversées »

Exposition de dessins, gravures et peintures : Béatrice Giffo, Isabelle Richard et Lise Hascoët.

› du 1er au 31 août « Vibrations »

Exposition de dessins, gravures, peintures et créations textiles : Nathalie Cabon, Béatrice Giffo, Annie Julien, Isabelle Richard.
7 rue du Centre, à Douarnenez.
Ouvert du lundi au samedi 10h - 12h30 / 15h - 19h (fermé le 15 août).
http://beatricegiffo.blogspot.fr
liz://liz-h.com

EXPOSITION DE SCULPTURES EN PAPIER DE SOIE

Patricia Chemin

Ouverture de l'atelier et exposition – vente les lundis 6, 13, 20 et 27 juillet de 15h à 18h
4 rue du Docteur Paugam, Douarnenez - Entrée libre (attention : difficile d'accès pour les personnes à mobilité réduite)
Tél. : 02 98 74 25 36
http://patriciachemin.ultra-book.com

EXPOSITION DE DESSINS ET HUILES SUR TOILES

Catherine Cornec

À partir du 10 juillet.
Ouvert du lundi au samedi, de 10h à 12h30 et de 15h30 à 19h. (sauf jours fériés).
11 rue Voltaire, Douarnenez
Tél. : 06 63 43 00 68 - cat.cornec ou www.artmajeur.com/lesnenettesdecat

« CET ÉTÉ-LÀ »

Sculptures, bijoux uniques de haute couture créés par **Philippe Moallic**.
Ouvert tous les jours sauf le lundi, de 10h à 12h30 et de 14h30 à 19h30.
Atelier de création, 28 rue Eugène Kérivel, Douarnenez
Tél. : 06 75 24 88 50

Concerts

En églises et chapelles

LE 9 JUILLET, À 21H
MOR-GAN
Chant choral - répertoire profane et religieux - chants classiques ou contemporains.
Entrée : libre participation.
Chapelle Saint-Jean

LE 15 JUILLET, À 21H
CRISTINE MERIENNE
Cristine Merienne est une des grandes figures de la harpe celtique d'aujourd'hui. Créations toute en finesse portées par une interprétation magistrale et la voix magnifique de l'artiste.
Entrée : 10 € - 5 € (moins de 18 ans et demandeurs d'emploi) - gratuit pour les moins de 12 ans.
Chapelle Sainte-Hélène

LE 18 JUILLET, À 21H
CHANT ET MUSIQUE DE BRETAGNE
Voix orgue et guitare, un programme de chant choral, de Gwerz ainsi que des chants plus contemporains.
Entrée : libre participation.
Église Saint-Herlé

LE 20 JUILLET, À 21H
AMBIANCE GOSPEL
Entrée : libre participation.
Chapelle Sainte-Hélène

LE 28 JUILLET, À 21H
RYOKO NURUKI « LA BRETAGNE, LA MER ET LE JAPON »
Jazz - Piano voix.
Entrée : payante.
Chapelle Sainte-Hélène

LE 30 JUILLET, À 21H
VOCAL'YS
La chorale Vocal'Ys interprète en polyphonie un répertoire très varié, allant des chants bretons aux variétés françaises, en passant par quelques œuvres étrangères.
Entrée : libre participation.
Chapelle Saint-Jean

LE 1ER AOÛT, À 21H
DUO ARRIN
Flûte traversière - guitare et voix. Musique classique d'influence celtique.
Entrée : 10 € (gratuit pour les moins de 16 ans).
Chapelle Saint-Jean

LE 4 AOÛT, À 21H
CHANT CHORAL ET POÈMES
Chorale Mor-Gan : chants et poèmes autour des thèmes de la guerre et de la paix.
Entrée : libre participation.
Église Saint-Jacques

LE 6 AOÛT, À 21H
CÉCILE CORBEL
Chansons folk et harpe celtique.
Entrée : 12 € (gratuit pour les moins de 10 ans).
Chapelle Sainte-Hélène

LE 11 AOÛT, À 21H
ENSEMBLE CARA SPOSA (TRIO)
Voyage musical à travers les compositeurs français et anglais du XVIIe siècle, de Charpentier à Purcell. Voix - viole de gambe - guitare.
Entrée : libre participation.
Chapelle Saint-Jean

LE 20 AOÛT, À 21H
ORCHESTRE DE CHAMBRE DE COLOGNE
Musique baroque
Entrée : 20 € / 15 €.
Chapelle Sainte-Hélène

LE 26 AOÛT, À 21H
OEUVRES DE MOZART - CHANT CHORAL
Oeuvres de Mozart : Jubilate Deo, Alma Dei Creatoris, Messe brève en sol KV 140
Direction artistique : Pierre Baudeville - Accompagnement : Ensemble Acteon (Quatuor / instruments à corde).
Entrée : libre participation.
Église Saint-Herlé

LE 27 AOÛT, À 21H
MOUEZ PORT-RHU
Chants de marins.
Entrée : libre participation
Chapelle Sainte-Hélène

LE 11 SEPTEMBRE, À 21H
DUO LE BIGOT - LEFEUVRE
Chant et guitare
Répertoire traditionnel breton et gaëlique.
Entrée : payante.
Chapelle Sainte-Hélène

Autres concerts

LE 1ER AOÛT, À 21H
CONCERT
Avec «DUR», «AVENUE Z», «MAGNETIX»
Organisé par l'association Vos gueules les mouettes.
Renseignements : tomastprevost@hotmail.fr
MJC

LE 8 AOÛT, À 18H
CONCERT
Organisé par le Comité des fêtes de Tréboul
Entrée payante. Plus d'infos : comite-fetes-de-treb@orange.fr
Le Rheun / Tréboul

LE 18 SEPTEMBRE
RÉCITAL PIANO
avec Natacha Kudritskaya
Dans le cadre de la saison culturelle organisée par le service culturel de la Ville de Douarnenez.
Auditorium

Acheter-chiner

DU 1ER JUILLET AU 26 AOÛT - TOUS LES MERCREDIS SOIRS, DE 17H À 21H
MARCHÉS NOCTURNES

Les boutiques, galeries et ateliers d'artistes se mettent à l'heure d'été et vous ouvrent leurs portes jusqu'à 21 heures. À vous le shopping estival en nocturne ! Les abords des Halles accueilleront également un marché d'artisans. Organisés par les associations Commerces en baie, MAD in Douarnenez et Damiyovilo&Co.
Centre-ville

LE 10 JUILLET, À PARTIR DE 9H
BROCANTE EN PLEIN AIR
Organisée par M. Mouton.
Quais du Port-Rhu

LES 11 ET 12 JUILLET, DE 10H À 18H
BRADERIE EN PLEIN AIR
Organisée par le Secours populaire français.
« Les voix de la mer », le 12 juillet, à 17h : chants de marins
Gratuit.
Les Plomarc'h

LE 11 JUILLET, DE 9H À 19H
JOURNÉE DE LA MER
Troc et puces de la mer
Organisé par l'association Plaisance Tréboul - Port-Rhu.
Maison du nautisme

LE 13 JUILLET ET LE 1ER AOÛT
BRADERIE D'ÉTÉ
Organisée par l'association Commerces en baie.
Centre-ville

LE 7 AOÛT, À PARTIR DE 9H
BROCANTE EN PLEIN AIR
Organisée par M. Mouton
Quais du Port-Rhu

LE 9 AOÛT, DE 9H À 18H
TROC ET PUCES
Organisé par l'association Morgane.
Entrée payante.
Quai François Bonizer, Tréboul

LE 23 AOÛT, DE 9H À 18H
TROC ET PUCES
Organisé par le FC Douarnenez.
Entrée payante.
Salle Jules Verne

LE 6 SEPTEMBRE, DE 8H À 18H
VIDE GRENIER
Organisé par l'association War an aod.
Parking Béziers

Et aussi...

LE 23 AOÛT, DE 8H À 16H
PARDON DE STE HÉLÈNE
Organisé par Les amis de Ste Hélène.
Renseignements : legalln@wanadoo.fr
Chapelle Ste Hélène

Santé
LES 23 ET 24 JUILLET, DE 10H À 12H30 ET DE 15H À 19H
DON DU SANG
Organisé par l'EFS.
Salle Jules-Verne

Festival de cinéma

DU 21 AU 29 AOÛT

FESTIVAL DE CINÉMA DE DOUARNENEZ - GOUEL AR FILMOÙ
Peuples des Andes, de la Colombie à la Terre de Feu

Pour sa 38e édition, le Festival de cinéma de Douarnenez poursuit sa traversée cinématographique et humaine, convoquant l'ici et l'ailleurs, la création et la culture bretonne comme la diversité des combats et des créations artistiques des peuples du monde.

Les grands rendez-vous

PEUPLE DES ANDES

Douarnenez invite cet été les peuples des pays Andins et cheminera au gré de la Cordillère en interrogeant et partageant les luttes, les révoltes et les aspirations des communautés autochtones et des afro-descendants entre autres multiples thématiques abordées... Cinématographies de Colombie, d'Equateur, du Pérou, de Bolivie, du Chili et d'Argentine, mais aussi écoutes radiophoniques, débats, concerts, expositions, et littératures témoigneront de la création et des aspirations des peuples des Andes.

El abrazo de la serpiente

Yvy Maraey

Le bouton de nacre

La muerte

COUPS DE CŒUR CINÉMAS PARMI 70 FILMS DE TOUS GENRES PROGRAMMÉS

El abrazo de la serpiente – Ciro Guerra, 2015 / Colombie, *prix à la quinzaine des réalisateurs, Cannes 2015*
Yvy Maraey – Juan Carlos Valdivia, 2013 / Bolivie
La muerte – Jaime Roldós – Lisandra I. Rivera Manolo Sarmiento, 2013 / Equateur
NN – Héctor Gálvez, 2014 / Pérou
Le bouton de nacre – Patricio Guzmán, 2015 / Chili
La Nación Mapuche – Fausta Quattrini, Daniela Incalcaterra, 2007 / Argentine

Des concerts

De la soirée bretonne d'ouverture à la soirée andine de clôture, la musique d'ici rencontrera les sonorités de là-bas, à la croisée des registres traditionnel et moderne. Entre musiques urbaines et indigènes. De la cumbia et du Palenque colombiens aux charangos boliviens en passant par le rock psychédélique péruvien.

Tamboral

ZOOM

LE FESTIVAL DE CINÉMA DE DOUARNENEZ, CE SONT :

- 9 jours de festivités autour du chapiteau, des bars et de la restauration bio du Festival, au sein d'un village éphémère et convivial.
- 150 films dans 4 lieux de projection, tout au long de la journée et quelques propositions en plein air.
- Une sélection de films et un festival dédié aux plus jeunes avec des activités conçues spécialement pour les enfants de 6 à 12 ans.
- Des expositions photographiques et pluridisciplinaires, un salon d'images expérimentales, un dôme d'écoutes sonores et radiophoniques.
- Des rendez-vous débats matinaux : les palabres accompagnées de petits déjeuners biologiques et locaux.
- Les grands débats de 18h et des discussions à l'issue de chaque film.
- Des concerts, fest-noz, intermèdes musicaux et une grande soirée de clôture festive et musicale.
- Une librairie dédiée aux peuples invités, pour approfondir et compléter les thématiques abordées au cours de la semaine et un stage littérature à la découverte d'auteurs sud-américains.
- Un festival quasi entièrement accessible aux Sourds.
- Une centaine d'invités : cinéastes, acteurs, producteurs, représentants de peuples, militants associatifs et d'organisations non gouvernementales (ONG), journalistes engagés, chercheurs en sciences humaines et sociales, spécialistes, écrivains, artistes présents sur la place et disponibles à la rencontre, qui apportent autant de visions différentes.

Les autres sections

LE MONDE DES SOURDS

Evénement de référence pour la population sourde de France, le Festival multiplie les actions artistiques, culturelles et mobilisatrices réalisées avec et pour les Sourds. Rencontres, débats signés, sous-titrage de films, accueil public et signalétique en LSF, librairie thématique...

LE GRAND CRU BRETAGNE

Le Grand Cru Bretagne propose une sélection de films, tous genres confondus, réalisés ou produits dans l'année, en Bretagne, pour donner à voir la richesse et la diversité de cette production et donner sa place à la création en langue bretonne. Le Grand cru c'est aussi des séances spéciales et des rencontres avec la Cinémathèque de Bretagne, l'Ina Atlantique, Films en Bretagne et les acteurs de la filière audiovisuelle régionale.

Much Love

LA GRANDE TRIBU

Accueille une nouvelle fois des films sensibles, des films qui nous touchent, des films qui interrogent un certain état du monde, dans un ensemble que nous espérons cohérent au vu des peuples accueillis et des liens tissés depuis 38 ans. Nous vous invitons dans cette grande tribu à voir des films qui indignent, qui suscitent de l'émotion, du désir, de la rage... Et de l'espoir.

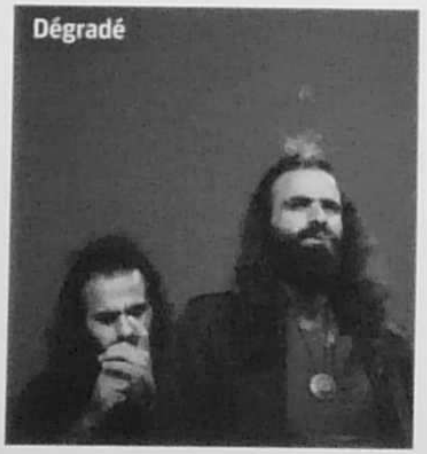
Dégradé

QUELQUES COUPS DE CŒUR

The Look Of Silence – Joshua Oppenheimer, 2014 / Indonésie / Danemark
Dégradé – Tarzan & Arab Nasser, 2015 / Palestine
Une Jeunesse Allemande – Jean-Gabriel Périot, 2015 /France / Allemagne
L'abri – Fernand Melgar, 2014 / Suisse
Much Love – Nabil Ayouch, 2015 / Maroc

UN VILLAGE, DES ASSOCIATIONS

Place du Festival, rendez-vous quotidien pour s'informer, discuter, participer et s'engager.

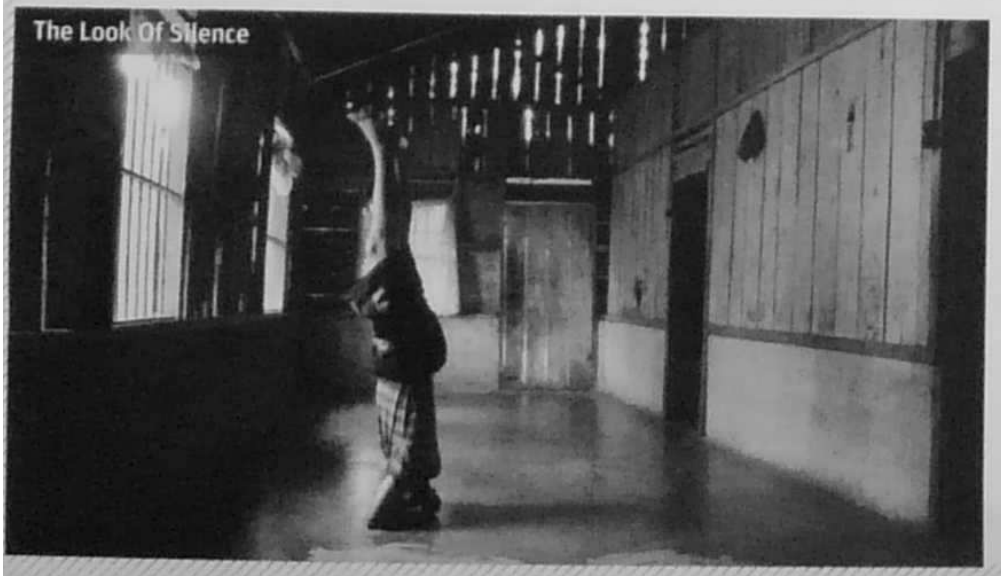
The Look Of Silence

PRATIQUE

L'accueil du Festival ouvre ses portes à partir du vendredi 21 août à 17h.
En attendant, des grilles de programme et catalogues seront disponibles en différents lieux de Douarnenez.
Les infos pratiques, les films et les rendez-vous sur notre site : www.festival-douarnenez.com ou Festival de cinéma de Douarnenez.
Contact : info@festival-douarnenez.com / 02 98 92 09 21

› Tarifs
Tarif plein : 6 €.
Tarif réduit : 4,50 €.
Forfait 5 séances : 25 €.
Carte permanente + catalogue : 70 €. Soirée de clôture : 10 €.
Catalogue : 8 €.

PEFC 10-32-3010