Panorama

INVENTAIRE



des FABRICATIONS et des PRODUCTIONS

1963-64

de la région BRETONNE

Raymond TÉSSIER

1er NOVEMBRE 1963
No 157 bis
Prix du numéro : 10 F.

LA BRETAGNE RÉELLE
ECONOMIQUE et INDUSTRIELLE
Revue bimestrielle
MERDRIGNAC (Côtes-d'Armor)

NUMERO SPECIAL
4ME ÉDITION

TABLE DES MATIÈRES

	Industries et Fabrications de Bretagne (R. TUGDUAL)	Pages 5
	Appel du GROUPEMENT DE DÉFENSE DES INTÉRÊTS ÉCONOMIQUES de la RÉGION OUEST	7
	Nomenclature des Fabrications et des Productions bretonnes..	9
CHAPITRE I	LES INDUSTRIES DE L'ALIMENTATION	11
	1 — Alimentation en général (biscuiteries)	11
	2 — Conserves et Salaisons	14
	3 — Laiteries — Beurreries — Fromageries..	21
	4 — Alimentation du bétail..	25
CHAPITRE II	L'INDUSTRIE TEXTILE et D'HABILLEMENT	27
	1 — Bonneterie	27
	2 — Tissages	28
	3 — Vêtements	29
	4 — Chaussures	31
	5 — Articles de Voyage	32
	6 — Tanneries	33
CHAPITRE III	PRODUCTIONS ARTISTIQUES ET ARTISANALES..	34
CHAPITRE IV	LES INDUSTRIES DU BATIMENT et TRAVAUX PUBLICS ..	37
	1 — Carrières (de granit)..	37
	(autres)	42
	2 — Briqueteries — Tuileries — Produits réfractaires..	44
	3 — Matériaux préfabriqués	44
	4 — Constructions métalliques	45
	5 — Menuiserie industrielle	47
	6 — Pinceaux — Peinture	48
	7 — Matériel de clôtures	50
CHAPITRE V	MÉTALLURGIE - CONSTRUCTION MÉCANIQUE et NAVALE	51
	1 — Forges et Fonderies	51
	2 — Tôleries — Laminoirs — Chaudronnerie	53
	3 — Métallisation — Galvanoplastie — Galvanisation.	54
	4 — Constructions mécaniques	55
	5 — Constructions navales	58
	6 — Produits chimiques (plastique)..	61
	(produits d'entretien)	62
CHAPITRE VI	IMPRIMERIES — PAPETERIES — CARTONNAGES ET CONDITIONNEMENTS	63
CHAPITRE VII	LES INDUSTRIES DU MEUBLE	67
	1 — Fabriques de Meubles	67
	2 — Fabriques de Sièges	71
	3 — Fabriques de Literie	73
CHAPITRE VIII	PÉPINIÉRISTES	77

LES FABRICATIONS ET PRODUCTIONS DE LA REGION BRETONNE

1963 - 64

"LA BRETAGNE RÉELLE"
Economique et Industrielle
Numéro spécial — 1er NOVEMBRE 1963 — Prix du numéro : 10 F. — No 157 bis.

Industries et Fabrications de Bretagne

PANORAMA 1963-64

On avait, à Paris, crié à la prospérité. La balance commerciale avec l'étranger était largement positive. Des réserves monétaires s'accumulaient à la Banque de France. On remboursait avant leur échéance les dettes extérieures à long terme. On pouvait donc en Bretagne espérer que par une loi-programme judicieusement composée, le gouvernement, par une aide massive, (massive pour nous, mais qui à lui n'aurait guère pesé,) allait, dans le cadre du quatrième plan, organiser l'économie de la Bretagne, l'équilibrer, l'ajuster à ses propres besoins et à la demande internationale pour qu'enfin notre population puisse trouver chez elle le travail libérateur et rémunérateur indispensable à toute population civilisée.

C'était ne pas compter avec certains mirages, certains appétits toujours en éveil, certaine indiscipline congénitale. Bref, un déficit s'est brusquement découvert. Il faut recourir à l'emprunt. La prospérité se mue en austérité. Il faut augmenter les impôts, etc . . .

Mais alors la loi-programme ? Envolée ? Evanouie ? Est-ce que l'on y croyait à Paris ? Les régimes politiques passent, les administrations restent et ce sont elles qui gouvernent réellement. Si dans le secret de leurs bureaux les mêmes individus, chargés anonymement d'une parcelle de la puissance publique, demeurent malgré leurs errements passés; s'ils y sont maintenus, protégés par leur statut de fonctionnaires ponctuels, routiniers, insensibles et impitoyables, comment le "Pouvoir" avec un grand P pourra-t-il changer l'état d'esprit, imprimer une allure nouvelle pour que le désert français cesse d'être ce désert et pour que Paris cesse d'être cette ville tentaculaire attirant à elle toutes les énergies de la nation, les nôtres y compris ?

Or le Paris prévu par M. Delouvrier aura seize millions d'habitants dans moins de vingt ans. Belle réponse en vérité.

Nous avions donc raison de dire, que les Bretons devaient surtout compter sur eux-mêmes, sur leur travail, leur esprit d'entreprise et *leur esprit d'entr'aide*. Entr'aide, voilà le mot-clé.

Un marché est à conquérir. C'est le marché breton. Il revient tout naturellement aux industriels bretons, aux travailleurs bretons, de pouvoir compter sur la clientèle de leurs compatriotes. Que l'argent breton circule donc en Bretagne, y fasse lever les moissons et la richesse sur son passage. L'argent est comme l'eau qui fait tourner les moulins. Veillons à ce que ce soient nos moulins qui tournent. Par notre vigilance, veillons à assurer le travail de chacun de nous. Par notre labeur, par notre intelligence, par notre esprit inventif, par notre audace, augmentons l'éventail de nos fabrications, diminuons nos prix de revient *et après avoir reconquis notre propre marché,* PORTONS-NOUS HARDIMENT A LA CONQUÊTE DES DÉBOUCHÉS EXTÉRIEURS.

Connaissons-nous nous-mêmes et pour cela consultons le PANORAMA-INVENTAIRE des fabrications et constructions de chez nous. *Formons une vaste équipe.* L'union fait la force !

Mais aussi faisons nous connaître.

La BIENNALE DES PRODUITS BRETONS qui s'est ouverte en Mai à Lorient est une belle tentative de propagande vis à vis des Bretons certes, mais aussi vis à vis de nos frères Européens venus la visiter en délégation.

Eh bien ce PANORAMA - INVENTAIRE constitue une véritable exposition que l'on peut voir de chez soi, de son fauteuil. Faisons-le circuler. Ne le laissons pas en pile sur une table. Donnons-en à nos amis présents et futurs.

C'est une semence bien placée, prometteuse des plus belles moissons.

René TUGDUAL.

Groupement de Défense des Intérêts Économiques de la Région Ouest

Commerçants, Industriels de l'Ouest,

Tandis que la Région Ouest de France se trouve dans une situation critique, nous avons le devoir, nous Commerçants et Industriels de la Région Ouest, à conditions et qualités égales, de donner la préférence aux Industriels ou Commerçants de la Région Ouest, ceci dans le but unique d'éviter le chômage dans notre région et de maintenir l'activité qui doit s'y trouver.

Ceci est d'autant plus essentiel que, malheureusement, nous ne sommes pas en mesure de nous orienter vers les Pays du Marché Commun, compte tenu de leur éloignement.

Donc, il nous faut, en conscience, par nos commandes, soutenir les Industriels, les Commerçants, les Employés et les Ouvriers de la Région Ouest.

Première Partie

NOMENCLATURE DES FABRICATIONS ET DES PRODUCTIONS BRETONNES

NOTA

Nous publions dans cet ouvrage, les renseignements qui nous ont été fournis directement par les firmes les plus dynamiques de Bretagne. Les détails concernant leurs productions sont donc certifiés. Les listes complémentaires de Fabricants et Producteurs ont été rectifiées. Toute erreur ou omission ne saurait donc nous être imputée. Nous visons simplement à les corriger, avec votre aide, comme nous espérons pouvoir par la suite, fournir des renseignements complets sur toutes les industries de Bretagne, petites et grandes.

Pour avoir une vue d'ensemble de l'ouvrage, consulter à la fin du volume, en 2ème partie, la table des matières et l'index alphabétique.

CHAPITRE *I*

Les Industries de l'Alimentation

L'industrie Alimentaire est une des principales industries bretonnes. La douceur du climat breton et une longue tradition gastronomique font que cette industrie, artisanale à ses débuts est en voie de s'industrialiser pour répondre à une clientèle toujours plus étendue, séduite par une renommée méritée.

1. - ALIMENTATION EN GÉNÉRAL

BISCUITERIES

Parmi les industries alimentaires, la biscuiterie est une de celles dont l'industrialisation est la plus poussée. Il doit en résulter, outre une diminution des prix de revient et des prix de vente, une grande régularité de produit. Ces industries là s'orientent évidemment vers l'exportation. Mais à côté de ces géantes, il en est de dimensions plus modestes que les gourmets connaissent ou qu'ils découvrent au hasard de leurs promenades à travers l'Armor ou l'Argoat. Nous facilitons ici leur recherche et la satisfaction de leur gourmandise ne sera qu'une raison de plus de partir à la découverte de la rude ou tendre Bretagne, selon le cas.

BISCUITERIE SAINT-SAUVEUR

4 rue Jacques Salomon — LANESTER (Morbihan) Téléphone 64-13-83.

PRODUCTION : GALETTES — FEUILLETÉS — GATEAUX BRETONS — 80 tonnes par mois.

GALETTES DE PLEYBEN

— " Au beurre fin de Bretagne " —

Exclusivité Louis LE SEAC'H, Fabricant — Tél. 21.

PRODUCTION : Véritable Galette bretonne garantie au beurre.

FRIANDISES DE CORNOUAILLE - Ets. L. GUÉZÉNEC

PONT-CROIX (Sud-Finistère) — Tél. 183, groupement de Douarnenez.

PRODUCTION : Spécialités de BISCUITS BRETONS.
GALETTES BRETONNES de Pont-Croix
Gâteaux bretons — Madeleines.

LA PETITE BRETONNE - B. GOULARD - MALESTROIT (MHAN) - TÉL. 0-86

PRODUCTION : Fabrique de biscottes — Spécialités bretonnes garanties au beurre :
Gâteau breton — Galettes "Les Délicieuses" — Jabadao.

Biscuiterie JACKYD'OR — Hervé LE DRÉAN — 3 rue de la voûte, LORIENT (Morbihan) — Téléphone : 64-22-64.
Biscuiterie BRUHAT — Château Gaillard — PONTIVY — Morbihan — Téléphone : 5-28.
Biscuiterie GUILLO — Spécialités bretonnes — PONTIVY — Morbihan — Téléphone : 1-83.
Biscuiterie JOUBARD — Route de Kergrist — PONTIVY — Morbihan — Téléphone : 5-46.

R. DÈVE — Carnac (Mhn).
Bisc. St-Sauveur — Lanester.
CROIZER — Langonnet.
BEUREL — Larmor-Plage.
LE LABOUR — Pontivy.
GUILLOU — Roudouallec.
JAFFRELO — Saint-Tugdual.
Biscuiterie Ste-Anne — Vannes.

BISCUITERIE PILVIN — 11 boulevard Léopold Maissin — LE RELECQ-KERHUON — Nord-Finistère.
PRODUCTION : Spécialités bretonnes et Pâtisserie Industrielle — Téléphone : 84-23-25.

F. YVINEC — (Gâteaux bretons) — 63, rue Jean Macé — BREST (Nord Finistère) — Téléphone : 44-17-66.
BISCUITERIE "Le Petit Glazik" — J.-M. LE SCAO — BRIEC DE L'ODET (Sud-Finistère) — Téléphone : 21.
BISCUITERIE "La Bretonne" — PAUL François — 8 rue H. Quéméner — DOUARNENEZ (Sud-Finistère) — Tél. 2-71
Etablissements GOUTER BRETON — Jean LE SEAC'H — FOUESNANT (Sud-Finistère) — Téléphone : 0-41.
LE GALL Louis — (Galettes bretonnes du Pays Bigouden) — LANDUDEC (Sud-Finistère) — Téléphone : 0-28.

"TRAOU MAD" et "Véritables Galettes de Pont-Aven" — Marques déposées — Fabrications beurre — BISCUITERIE LE VILLAIN — PONT-AVEN — Sud-Finistère — Téléphone : 1.03.

"Les Délices de Pont-Aven" — R. PENVEN — (Galettes bretonnes) — PONT-AVEN (Sud-Finistère) — Tél. : 49.
Véritables Crêpes dentelles LES MASCOTTES — 29 rue de Brest — QUIMPER — Finistère — Téléphone : 9-98.
A. GUYVARC'H — (Spécialité de gâteaux bretons " LE BLAZ-MAD ") — RIEC-SUR-BELON — Sud-Finistère.

LE ROUX — Brest.
J. PERON — Coray.
P. BLEUZEN — Coray.
MAHÉ — Léchiagat.
FERLICOT — Morlaix.
LE SEACH — Pleyben.
GUILLOU — Plouigneau.
L. GUÉZENNEC — Pont-Croix.
Biscuiterie du Manoir — Quimper.
FILET BLEU — Quimper.
Crêperie de LOC-MARIA, Quimper.
TANGUY — Quimper.
PICARD — Rosporden.

BISCUITERIE DUAULT — (Spécialité "PUNCH") — UZEL — Côtes d'Armor — Téléphone : 1-33.

Bisc. ARGOAT — Callac.
M. MOTREFF — Maël-Carhaix.
Bisc. HERVET — Perros-Guirec.
MARTINET — Perros-Guirec.

AVEL VOR — Batz-sur-Mer (L. A.)
Mme PETIT — Batz-sur-Mer.
Petit-Mouzillon — Clisson.
THOMY — Le Pouliguen.
Lefèvre-Utile, Quai Baco, Nantes.
Bisc. Nantaise, Pl. Fçois. 2, Nantes.
GRELLIER, St-Michel Ch. Chef.
A. LEMERRE — Avranches.

Société Industrielle de Pâtisserie - Biscuiterie — E. et P. ALBRAND — CHALLANS — (Vendée) — Téléphone : 2-18.

Pâtisserie Industrielle

Société Armoricaine de Pâtisserie Industrielle — 29 à 31 rue de Dinan — RENNES — (Ille-et-Vilaine) — Tél. 40-29-77.

PILVIN — Brest.
LACROIX — Brest.
Biscuiterie St-Sauveur, Lorient.
JAFFRELO — Saint-Tugdual.
Friandise Rennaise — Rennes.

BISCOTTES

" A LA REINE ANNE " — Etablissements LE MOAN — 19 rue du Mur — MORLAIX — (Nord-Finistère) .. Tél. 2-06.
BISCOTTES PILVIN — 231, rue Jean Jaurès — BREST — Nord-Finistère — Téléphone : 44-23-47.

La Petite Bretonne — Malestroit.
La Clochette — Nantes-Rennes.
MAM'GOZ — 51, r. St-Marc, Brest.
CHAILLOU — 5 r. Carmes, Nantes.
Moulin à Vent, 42, r. Fauré, Nantes.
Biscottes St-Honoré — Granville.
Biscottes Magdeleine — Granville.

BISCOTTES SAINT-HONORÉ

DONVILLE-LES-BAINS (Manche). — Téléphone : 8-09 Granville.

PRODUCTION : BISCOTTES sablées — Biscottes : sans sel, au gluten.
LONGUETS — CAKES — FONDANTS — Spécialités diabétiques.

CRAQUELINS

MARGELY — PLUMAUDAN — (Côtes-du-Nord) — Téléphone : 5 et 7.
PRODUCTION : Spécialité Bretonne « CRAQUELINS DÉLICES ».

BELLIER Elie — La Planche — EVRAN — (Côtes-du-Nord).
Madame Louis HAUTIÈRE — Le Mézerai — SAINT-SOLEN — (Côtes-du-Nord) .. Téléphone : 6.
Craquelins LEVREL Emile — VILDÉ-GUINGALAN — (Côtes-du-Nord) — Téléphone : 2.

Busnel F. et P., Les Champs Géraux
BÉLIER — Les Champs Géraux.
Hautière M., Les Champs Géraux.
LOUTIL — Les Champs Géraux.
LAUNAY — Pleudihen.
THÉBAULT — Guingamp.
HAUTIERE — Plesder.

LE MIEL

LE CORRE — Quéven (Mhn).
FRAUD — Vannes.
LOZACHMEUR — Baye (Fre).
BARBÉ — Merdrignac (C.-du-N.).
DAVID — Moncontour.
Barbier — Corps Nuds (I.-et-V.).
Prodhomme, Bazouges la Pérouse.
HERVAULT — Janzé.
JARIL — Rennes.
BATTAIS — St-Aubin d'Aubigné.
HOUÉE — St-Aubin du Pavail.
GIRAUD — Blain (L. A.).
FRABOULLE — N.-D. des Landes.
GUINEL — Saffré.

Fabrique de Confiseries

Confiserie MALAKOFF — (Bonbons au miel) — J. PINSON — 20 rue Cornulier — NANTES (L.-A.) — Tél. 71-93-28.

G. C. O. — Morlaix (Fre).
FILET BLEU — Quimper.
Mapi 21 r. Guesde, Rennes (I.-et-V.).
Bonté, Qu. Malak., Nantes (L. A.).
GAUTIER, 9, r. Fosse, Nantes.
MARTEL, 13, r. Crucy, Nantes.
Société LEMAITRE — Nantes.
THOMAS — St-Sébastien.

Huiles

Fortivor (foie de morue), St-Malo.
Ets PHILIPPE — Pontrieux.
MARCHAND — Château-Gontier.

Sels

CODISEL — Batz-sur-Mer.
LE CALLO — Batz.
BERTRAND — Batz.
BIDARD — Le Pouliguen.
LE HUEDE — Le Pouliguen.
MAHÉ — Saillé.

Sucres

Raffinerie de CHANTENAY.
Raffinerie SAY — Nantes.

Féculerie

Féculerie Coop. — Rohan (Mhn.).

Tapiocas

BILLARD, 29 r. Crucy, Nantes.

Produits du sol

Yves LEIZOUR — Kérauzern (C.-du-N.) — GRAINS — POMMES DE TERRE — Téléphone : 35-75-41 LANNION.

BOISSONS

Distillerie WARENGHEM Fils — Liqueur — "Elixir d'Armorique" — LANNION — Côtes-du-Nord — Tél. 35.00.08.

Source LAUNAY — Lizio (Mhn).
Source SASSAY, Plancoet (C-du-N).
Source des PRINTIAUX — Quintin
Source BAGATZ — Guichen.

Sté. du GRAND VAL, La Fontenelle
GALL — Hydromel, Rosporden.
REMY-MARTIN — Machecoul.
Ets. GOURDON — Rennes.

UNIFRUIT — Châteaubourg.
APLO — Blain (L. A.).

Cidreries

POSTIC — Rosporden (Fre).
LE NOST — Pabu (C.-du-N.).
Celliers Associés — Pleudihen.
LEVEQUE — Saint-Brieuc.
Cornic — Châteaubourg (I.-et-V.).

Cidre DOMA — Domagné.
S. A. O. — La Guerche de Bretagne.
COOP — Martigné-Ferchaud.
LA FERMIERE — Messac.
Celliers Réunis — Rennes.

SOURDIN — Sens de Bretagne.
BERTEL — St-Germain-en-Coglès.
GUILLET — Guenrouët (L. A.).
JOUNY — Nozay.
BOITEAU — Pont-du-Cens.

Matériel cidricole

Etablissements BELLISSANT — (Claies — toiles) — B. P. 26 — DOL-DE-BRETAGNE (Ille-et-Vilaine) — Tél. : 127.

Ets BOUTIN (bouchage) — Nantes.

Fabriques de Vinaigres

Vinaigrerie Armoric., Châteaulin.
Vinaigrerie Armoric., Chantenay.

Tabacs

MANUFACTURE DES TABACS MORLAIX — NANTES.

Fabrique de pectines

JEL — 49, r. Chaigneau, Lorient.
UNIPECTINE S. A. — Redon.

2. - CONSERVES & SALAISONS

L'industrie de la "Conserve alimentaire" est née en Bretagne, et plus précisément à Nantes et dans le pays nantais dans les années 1840. Nous la devons à notre compatriote Appert.

Toutes les industries de la conserve qui se sont montées un peu partout dans le monde, ne sont que des imitatrices et souvent de mauvaises imitatrices.

La Bretagne, avec ses côtes, ses ports de pêche, son climat humide était en quelque sorte prédisposée à la production de la matière première, le poisson et les légumes verts. L'huile d'olive venait d'Espagne, échangée contre le sel de Guérande. La conserve bretonne a toujours fait prime sur le marché à cause de sa qualité, fraîcheur et finesse de goût. Il appartient à nos conserveurs de manifester cette tradition et de ne pas tomber dans la facilité et la médiocrité qu'un certaine industrialisation pourrait faire prévaloir sous prétexte de diminuer les prix de revient. La conserverie bretonne se doit d'être bretonne depuis les approvisionnements jusqu'aux produits finis. Comme toujours elle doit être promise à la délectation des vrais gourmets.

J. GONIDEC & Cie - "LES MOUETTES D'ARVOR"

Téléphone : 709 — CONCARNEAU (Sud-Finistère).

PRODUCTION : SARDINES, arachide, olive, piquantes, olive et aromates, et tomate
THON à l'huile et au naturel; ANCHOIS à l'huile;
MAQUEREAUX au vin blanc et à l'huile d'olive; SPRATS à l'huile.

CONSERVES STÉPHAN

TÉL. 204

PLOUMAGOAR-GUINGAMP (Côtes-du-Nord)

PRODUCTION :

Pâté de campagne
Pâté de tête
Pâté de museau
Pâté de foie
Pâté de chair
Pâté de lièvre

Rillettes
Cassoulets
Haricots blancs
Saucisses aux haricots
Tripes mode Caen
Tripes bretonnes

Langue de bœuf
Bœuf mironton
Poulet marengo
Coq au vin
Civet lapin garenne
Civet lapin champignons

KERVERN-CADIOU

Moulin à Poudre — BREST (Nord-Finistère) — Téléphone 44-34-30.

PRODUCTION : TRIPES BRETONNES — TRIPES MODE DE CAEN.

Emile FLEURY — Le Perello en PLOEMEUR — (Morbihan) — Téléphone : 65-33-04 à Ploemeur.
Conserves J. MANDART — 20 Place de la Mairie — PONT-SCORFF — (Morbihan) — Téléphone : 126.
S.A.R.L. GOURLAOUEN et Cie — "AROK" — 12,rue du Sémaphore — DOUARNENEZ (Sud-Fre) — Tél. : 4-21.
Yves TANTER — 11 rue Ernest Renan — DOUARNENEZ — (Sud-Finistère) — Téléphone : 511.
CONSERVERIES de KERDOUR — (Coquilles Saint-Jacques) — LE FAOU — (Sud-Finistère) — Tél. : 101.

Industries annexes

Etablissements RUAULT — Lorient
J.-J. Carnaud, Concarneau-Bas.-Ind.
Société Métallurgique, Douarnenez.
Boites Métal. d'Armor, Concarneau.

MERRIEN (boîtes) — Moëlan.
C. M. C. — Quimper.
I.M.C. France, 1 r. Darmoy Quimper
MAR'HADOUR — Quimper.

Ets. CABON — Quimper.
Mather et Platt. — Quimper.
Flatres et Connan — Rosporden.
SUDRY (sertisseuses) — Nantes.

CONSERVES

LE DOUARIN — Belz (Mhn).
Lorcy — Camors/Landevant/Etel.
LE BAYON — Etel.
BOURGEOIS — Gavres.
ORVOEN — Groix.
Cons. Henn. Le Corre, Hennebont.
PETITJEAN — Hennebont.
Sté. Propr. Réunis, Hennebont.
Cons. Morbihannaise, Lanvénégen.
GILBERT — Lorient.
PIERRE et Fils — Lorient.
PETITJEAN — Le Palais.
DESIRE Guy — Le Palais.
Hubert-Jeanne Guy — Le Palais.
Cons. de Kerguelin — Merlevenez.
P. PAULET — Ploemeur.
E. FLEURY — Ploemeur.
ONNO — Pontivy.
Et. M. DELASSUS — Port-Louis.
JOURDAN — Quiberon.
Et. RODEL et Fils — Quiberon.
A. HILLIET — Quiberon.

G. HILLIET — Quiberon.
SAUPIQUET — Quiberon.
SCHANG — Quiberon.
Y. TANTER — Quiberon.
SAUPIQUET — Vannes.

QUEINNEC — Audierne (Fre.).
P. CHACUN — Bannalec.
FLEURY-MICHON — Bannalec.
PENY — Bannalec.
Beg Avel, 33, r. A.-France, Brest.
KERVERN-CADIOU — Brest.
COLLOREC — Briec.
Sté. Gle. Coopératives — Carhaix.
La Doelannaise — Clohars-Carnoet.
CASSEGRAIN — Concarneau.
Cons. De Trévignon — Concarneau.
Cons. De Cornouailles, Concarneau.
COURTIN Frères — Concarneau.
Ch. BASSET Fils, Concarneau.
J. GONIDEC — Concarneau.
GUYADER et Cie — Concarneau.

JEANNES — Concarneau.
LE TOUZE Frères — Concarneau.
J. MADEC — Concarneau.
PALMER — Concarneau.
RODEL — Concarneau.
MADEC — Daoulas.
AUDREN — Douarnenez.
A. CHANCERELLE — Douarnenez.
G. CHANCERELLE — Douarnenez.
Chancerelle-Wenceslas, Douarnenez.
R. HUON — Douarnenez.
JACQ — Douarnenez.
Jh. LE BRIS — Douarnenez.
Leray-Chancerelle-Jacq, Douarnenez
P. PAULET — Douarnenez.
Cons. de Kerdour — Le Faou.
Cons. du Laita, La Forêt-Fouesnant.
Cons. de Kerlever — Landudec.
LE CRANE — Fouesnant.
P. CHACUN — Le Guilvinec.
Sté. BOULANGER — Le Guilvinec.
FURIC — Le Guilvinec.

LA SENANE — Ile de Sein.
L. BOUTET — Melgven.
LE GALL-CARNOT — Melgven.
P. LARZUL — Moëlan.
Y. LE HENAFF — Penhars.
CASSEGRAIN — Penmarc'h
AMIEUX — Penmarc'h.
LE BEAUPIN — Penmarc'h.
RIO-LE GALL — Penmarc'h.
SCUILLER (viandes) — Penmarc'h
P. STEPHAN — Penmarc'h.
Cons. BILLET — Plobannalec.
Jh. Larzul — Plonéour-Lanvern.
J. LE REUN — Plonéour-Lanvern.
Raphalen, Plonéour-Lan./Quimperlé
FONDARMOR — Plouénan.
TONNARD — Plouescat.
LARHER — Plougonven.
N. LARZUL — Plozévet.
Estival, Koudrine — Pont-Aven.
Ray. LE GLOUANNEC, Pont-Aven.
Rob. LE GLOUANNEC, Pont-Aven.

SCHANG — Pont-Croix.
Et. LOMENECH — Pont-Aven.
GUICHACUA — Pouldreuzic.
HENAFF — Pouldreuzic.
P. CHACUN — Quimper.
GANTIER — Quimper.
SAUPIQUET — Quimper.
Sté Villard-Vasselet — Quimper.
Cons. Bretonne — Quimperlé.
La Ruche Bretonne — Rosporden.
Et. Morvezen — Quimperlé.
Sté. Propr. Réunis — Rosporden.
Vieille Bretagne — Rosporden.
P. PAULET — St-Jean Trolimon.

A. ROSSIGNOL — Binic (C.-du-N.).
STEPHAN — Ploumagoar.
PORCHER — bd. Carnot, St-Brieuc
LEG-ARMOR — Yffiniac.

BOURDEAU — Rennes (I.-et-V.).
Conf. Ind. Ren., bd. Albt, Rennes.

Et. Le Reun, Clion-sur-Mer (L. A.).
LE BAYON — Le Croizic.
P. CHACUN — Le Croizic.
P. PAULET — Pornic.
Cons. de St-Nazaire, St-Nazaire.
CASSEGRAIN — St-Sébastien.
DAGUIN — St-Sébastien.
Station Fruitière — Treillières.
AU GENDARME — La Turbale.
MALLEIN Fres — La Turbale.
Usine BENOIT — La Turbale.
AMIEUX — Nantes.
Le Bouquet Nantais — Nantes.
BOUVAIS-FLON — Nantes.
DE CLERVILLE — Nantes.
TERTRAIS — Nantes.
TEYSONNEAU — Nantes.
Sté. Tante Coline — Nantes.
Sté. LEBEAUPIN — Nantes.
PORCHER — Changé (Mayenne).
Margerie-Lemercier — Mayenne.

SALAISONS

Chez le cochon, tout est bon, et nos conserveurs-salaisonniers de Bretagne ont su mettre au point et présenter de façon heureuse une production considérable grandement appréciée par toute l'Europe. Cette production s'accroitra encore lorsque la chaine des abattoirs en construction aura acquis son plein rendement. Nul doute que la qualité déjà excellente ira encore en s'améliorant et en se diversifiant.

Ets. Marcel CRENNE

SALAISONS — FABRIQUE D'ANDOUILLES

QUEVEN (Morbihan)

Téléphone : 13.

PRODUCTION :
— ANDOUILLE QUÉVENOISE ;
— ANDOUILLE CAMPAGNE ;
— SAUCISSON SEC.

Salaisons P. Sébédic

9 avenue de la Gare — QUIMPER (Sud-Finistère) — Téléphone : 16-07.

PRODUCTION : Tous produits de charcuterie et salaisons ;
SPÉCIALITÉS BRETONNES — PATÉ MODE FERMIÈRE.

Fabriques d'andouilles

Maison GARIN — Kerchopine — CLEGUER — (Morbihan) — Téléphone : 406 à Plouay.
J. CLARISSE — 8 Avenue Gabriel Péri — LANESTER — (Morbihan) — Téléphone : 64-16-78.
Y. LE COUSTUMER — rue de Kerpape — LARMOR-PLAGE — (Morbihan) — Téléphone : 65-30-25.
Etablissements DERRIEN Jean — BROONS — (Côtes-du-Nord) — Téléphone : 67.
Etablissement A. PHILIBERT — (Andouilles pur porc) — DOMLOUP — (Ille-et-Vilaine) — Téléphone : 11.
L. GENDROT — QUEDILLAC — (Ille-et-Vilaine) — Téléphone : 2.

CRENNE — Quéven (Mhn).
LE CLAINCHE — Merdrignac.
Ets Lelièvre, Argenté-du-Ples. I.-et-V.
LE GOFF — Pont de Buis.
COURTOIS — Villedieu-les-Poêles.

Saucissons

Etablissements APPERÉ — (Saucissons secs) — "AR VRO" — 243 rue A. France - BREST (Nord-Fre). Tél. 44-17-80

PERDRIEL — Médréac (C.-du-N.).
ROUDAUT — Brest.
GILLET, 11, r. Le Berre, Quimper.
LE CAID — Laval.

SALAISONS

PRODUITS DE BRETAGNE — LE RAY — Rue Glatinier — JOSSELIN — (Morbihan) — Téléphone : 59.
SALAISONS J. MANCHEC — LAMBEL - CAMORS — (Morbihan) — Téléphone : 8, Lambel.
SALAISONS BERNARD — Rue du Marais — LOCMINÉ — (Morbihan) — Téléphone : 142.

LE CADRE — Elven.
LE NET — Josselin.
ALLEHAUX — Landevant.
BIHANNIC — Lorient.
LE FUR — Lorient.
DUNO — Mauron.
JEGO — Plouay.
GARIN — Plouay.
ONNO — Pontivy.
CRENNE — Quéven.
Salaisons de POUL MORH — Sene.
LE BLANC — Trédion.

Etablissements COLLOREC Jean — (Pâté) — BRIEC-DE-L'ODET — (Sud-Finistère) — Téléphone : 50.
SALAISONS LE CRENN — (Spécialités bretonnes) — BRIEC-DE-L'ODET — (Sud-Finistère) — Téléphone : 48.
Etablissements JAOUEN — COMBRIT — (Sud-Finistère) — Téléphone : 106 et 127.
SALAISONS — CONSERVES de BRETAGNE — L. LE BOURHIS — CORAY (Sud-Finistère) — Téléphone : 15.
SALAISONS Jean LE MEUR — 10 rue du Chanoine Kerbrat — LANDERNEAU — (Nord-Finistère) — Tél. : 0-75.
SALAISONS Jean GESTIN — (Produits de Bretagne) — 16 rue de Pont-l'Abbé — QUIMPER (Finistère) — Tél. 8-13.
Etablissement Jean RANNOU — Usine : Rue Guy Autret — QUIMPER — (Sud-Finistère) — Téléphone : 10-54.
SALAISONS DU JET — J. LAURENT — boulevard E. Renan — ROSPORDEN — (Sud-Finistère) — Téléphone : 23.
SALAISONS J. LE BIHAN — 39 rue Nationale — ROSPORDEN — (Sud-Finistère) — Téléphone : 101.
Louis GUÉGUEN — (SALAISONS — CONSERVES) — TRÉGOUREZ — (Sud-Finistère) — Téléphone : 18.

LE GUIFFANT — Bannalec.
Ets TALLEC — Bannalec.
SEZNEC — Brest.
LE GOAS — Guipavas.
BLAISE — Hanvec.
BLAISE — Le Faou.
LE VEN — Lannilis.
F. MARTIN — Landerneau.
JAIN — Pleyben.
GUYADER — Landrévarzec.
J. GOUIFFES — Quimper.
SEHEDIC — Quimper.
Vaillant et Jaffro, Quimperlé.
LE BOURHIS — Riec-sur-Belon.
CAUGANT — Rosporden.
POSTIC — Rosporden.
CUEFF — St-Martin D. Champs.
BILLON — Saint-Segal.
CORLER — Scaër.
LE BOURHIS — Tourc'h.

Etablissements LE GONIDEC — (Poissons) — BINIC — (Côtes-du-Nord) — Téléphone : 1.56.
SALAISONS — CONSERVES DE BRETAGNE — BLAIZE P. — LANGOAT — Côtes-du-Nord — Téléphone 35-36-17
Etablissement Charles TRÉMEL — PLÉLO — (Côtes-d'Armor) — Téléphone : 6.
SALAISONS THOMAS — Bel Air .. PLOUFRAGAN — (Côtes-du-Nord) — Téléphone : 23-00.
Salaisons Lannionnaises — Route de Saint-Michel — PLOUMILLIAU — (Côtes-du-Nord) — Téléphone : 35-75-28.
SALAISONS LUCAS Père et Fils — PLUSSULIEN — (Côtes-du-Nord) — Téléphone : 2.
J. STALAVEN — 6, rue Pasteur Crespin — SAINT-BRIEUC (Côtes-du-Nord) — Téléphone : 16-50. Label Bretagne.
Elevage Quintinais — (Produits ELQUIN) — QUINTIN — (Côtes-du-Nord) — Téléphone : 26.

CORSON — Bégard (C.-du-N.).
L. MICHEL — Berhet.
ROSSIGNOL — Binic.
LEON — Pédernec.
F. OLLIVIER — Pédernec.
Salaisons Menez Bré — Pédernec.
Salaisons du Gouët — Plaintel.
Et. Guilmoto-Blanchard — Plœuc.
GERARD — Plouaret.
LE BOZEC — Pluzunet.
Sal. de Bretagne — Quintin.
AUX JAMBONS LYS — Quintin.
LUCAS Trelevern.
Sal. de Bretagne, Vieux Marché.

Salaisons de l'Ouest — M. GICQUEL (rillettes) — 296 rue de Nantes — RENNES (L-et-V.) — Téléphone : 40-32-80.
Salaisons de Bretagne — H. BRIENT — SAINT-MÉEN-LE-GRAND .. (Ille-et-Vilaine) — Téléphone : 78.
Salaisons d'Ille-et-Rance — (Produits fins et spécialités) — Rue nationale — TINTÉNIAC (L-et-V.) — Tél. 0-19.

GENDROT — Quédillac.
Cossard, La Grigonnais de Vay, L-A.
BROCHARD — Nantes.
BESSON — Nantes.
GEOFFROY — Nantes.
PERRAULT — Nantes.

Société DE RENÉVILLE et Cie. — (Jambon "Le Blason") — Saint-FLORENT-LE-VIEIL (M.-et-L.) — Téléphone : 6.

Produits Surgelés

GAST — Vannes.
OMNIGEL — Lorient.
Ets. COUDRON — St-Servan.

Industries annexes

C. M. C.

Construction de Matériel de Cuisson

Usine à QUIMPER (Sud-Finistère) — Tél. 23-48 et 26-48.

PRODUCTION :

LE VAPO-CUISEUR

VAPO-FOURS — FOURS — MARMITES — ÉTUVES — CUISEURS

FUMOIRS — AUTOCLAVES.

NOTRE JUGE . . . C'EST VOUS

QUE NOTRE ANNUAIRE, PAR LA QUANTITÉ DE RENSEIGNEMENTS DE QUALITÉ QU'IL CONTIENT, DEVIENNE INDISPENSABLE, ET VOTRE JUGEMENT NOUS SERA FAVORABLE.

LAITERIE - FROMAGERIE

DE LA FERME-ÉCOLE

SOCIÉTÉ

LELARGE et THOMAS

SAINT-GILDAS-DES-BOIS

LOIRE-ATLANTIQUE — BRETAGNE

TÉLÉPHONE : 1







PRODUCTION :

CARRÉS et DEMI-CARRÉS 50 %

LAIT PASTEURISÉ

BEURRE PASTEURISÉ agréé STIL No 1037

"KATOU" 75 % Frais

CAMEMBERT et DEMI-CAMEMBERT 45 %

CASÉINE

Spécialité "LE ROI" 75 % moussé



3. - LAITERIES - BEURRERIES - FROMAGERIES

Assez longtemps, les productions bretonnes à partir du lait étaient des productions fermières : lait trait, ramassé et distribué, beurre fermier. Nous avons connu ce stade jusque vers 1944. Certes, il existait déjà quelques établissements industriels du traitement du lait, mais ils étaient rares.

Aujourd'hui, grâce en partie au mouvement coopératif, une partie notable sinon prépondérante de la production laitière, est traitée dans des laiteries industrielles, coopératives ou non. La qualité sanitaire et la régularité de la production y gagnent évidemment, d'autant que la sélection a, dans le même temps, grandement amélioré le troupeau bovin, et éliminé les maladies spécifiques. Aujourd'hui, nos laiteries industrielles sont capables de concurrencer les laiteries de Normandie ou du Poitou, et même celles de Hollande et du Danemark.

Le beurre, naturel ou demi-sel, le fromage, les yaourts, le lait en bouteilles pasteurisé, sont produits en Bretagne, en quantité toujours plus importante et dans les meilleures conditions de salubrité. Nous aurons bientôt nos fabrications de lait concentré sucré et de lait en poudre. Grâce à son climat doux et humide, la Bretagne peut et doit tenir en France et même en Europe, une des toutes premières places de l'Industrie du Lait.

Coopérative Laitière de Ploudaniel

PRODUITS EVEN — PRODUITS PARFAITS — Tél. 58 Lesneven.

LAIT PASTEURISÉ — STÉRILISÉ — AROMATISÉ.

PRODUCTION : BEURRE pasteurisé (Label qualité Bretagne).
Crème fraîche — Fromage frais — Yaourts.

SOCIÉTÉ INDUSTRIELLE LAITIÈRE DU VAL D'IVY

SILVI

Les Vieux Moulins — PONTIVY (Morbihan) — Téléphones 71 et 4-76.

PRODUCTION : BEURRE PASTEURISÉ agréé STIL -- demi-sel et doux ;
ŒUFS de Bretagne.

« LA BEURRERIE BRETONNE DONT ON PARLE EN FRANCE».

Coopérative Agricole Laitière et Beurrière de la Région Brestoise et du Bassin de Châteaulin

138, rue Robespierre — BREST-LAMBÉZELLEC (Nord-Finistère) — Tél. 44-23-64.

PRODUCTION : PRODUITS PENFELD — LAIT, BEURRE pasteurisés — CRÈME ;
SUISSES — YAOURTS — (Qualité BRETAGNE).

BEURRERIE LOUIS ALEXANDRE

BELLE-ISLE-EN-TERRE — Côtes-du-Nord. Tél. 24.

PRODUCTION : BEURRE pasteurisé agréé "STIL". No 2.357.
ŒUFS en gros.

COOPERATIVE LAITIERE

du

TRIEUX

GUINGAMP (C.-du-N.) - Tél. 4-06

PRODUCTION :

BEURRE PASTEURISÉ

doux ou demi-sel

Un des premiers de Bretagne

FROMAGERIE L. GALLAIS & CIE



FROMAGERIE L. GALLAIS & CIE

MONTFAUCON-SUR-MOINE (Maine-et-Loire) — Téléphone : 1.

PRODUCTION : Spécialités de : CAMEMBERTS "Les Deux Angevines", "Le Montfaucon". COULOMMIER "Le Célestin" — (Caséine — Porcheries).

Laiterie Industrielle Louis MORVANT — BAUD — (Morbihan) — Téléphone : 210.
Coopérative Laitière Agricole Lorientaise — Kermené en GUIDEL — (Morbihan) — Téléphone : 1-28.
Laiterie Fromagerie de Kerguillet — KERYADO - LORIENT — (Morbihan) — Téléphone : 64-28-13.
LAITERIE de SAINT-DÉRON — F. LE GROIGNEC — Saint-Déron — PLOEMEUR — (Morbihan) — Tél. : 65-32-58.
Beurrerie de la Vallée de l'Ellé — AUFFRET — PLOURAY — (Morbihan) — Téléphone : 103.
Laiterie Fromagerie Saint-Yves — M. MAISONNEUVE — PONT-SCORFF — (Morbihan) — Téléphone : 102.

Lait. de Kernivinen — Caudan.
Beurr. Parc de Bodélio, Malansac.
ENTREMONT — Missiriac.
SOCREMO — Moustoir Remungol.
Beurr. Val des Prés — Ploermel.
Sté Ind. Lait. Val-d'Ivy, Pontivy.

Beurrerie DE L'AULNE — Sté. MOULIN — 4 rue Baltzer — CHATEAULIN — (Sud-Finistère). Téléphone : 0-79.

Coop. Lait. Rég. Brest. — Brest.
Coop. du Len. Châteauneuf-du-Faou
GERMOLAIT — Douarnenez.
Coop. Lait. Lesgall, Ploudaniel.
Fromagerie des 3 Vallées, Ploujean.
Centrale Laitière — Quimper.
Lait. LARVOL — Quimper.
Lait. Moulin du Loch, Quimper.
Lait. de Kerjouanno, Quimperlé.
Gde Beur. des Fontaines, Rosporden
Fromagerie Keryvon, St-Derrien.
Lait. St-Christophe, St-Pol de Léon

COOPÉRATIVE ARMORICAINE LAITIÈRE de LANFAINS — (Côtes-du-Nord) — Téléphone : Cabine.
Coopérative Laitière et Beurrière de la Côte d'Emeraude — PLANCOET — (Côtes-du-Nord) — Téléphone : 0-13.
Sté. Lait. de l'Ouest — Le Moulin HÉRY — YFFINIAC — (Côtes-du-Nord) — Tél. : 65. Dépôt Rennes. — Tél. 40-71-64.

Beur. Alexandre, Belle-Isle-en-Terre.
Lait. de l'Arguenon — Créhen.
CABEL — Lannion.
Coop. Lait. Plateau Rohan, Loudéac
Beur. du Trieux — Guingamp.
HAMON — Rostrenen.
Lait. de Quintin — Saint-Brandan.
Coop. agr. lait et Beurr., St-Brieuc.

Coopérative Laitière de Rennes et des environs — Route de Fougères — CESSON-SÉVIGNÉ (I.-et-V.) — Tél. 40-30-13.
LAITERIE-FROMAGERIE TRIBALLAT — NOYAL-sur-VILAINE — (Ille-et-Vilaine) — Téléphone : 101.
Etablissements Roger LANQUETOT et Fils — (Camemberts) — VERN-sur-SEICHE (Ille-et-Vilaine) — Téléphone : 102.

Collin-Villibord — Bécherel.
BOURHIS — Cesson.
NAZART — Fougères.
Lait. Beurrerie — L'Hermitage.
Sté. Lait. Couesnon, Marcillé Raoul
Et. Bridel, Martigné-Ferch./Retiers
DELISSE — Montauban Bretagne.
Lait. Moderne — Redon.
DEPINCE — St-Brice en Coglès.
Centr. Lait. Malouine — Saint-Malo.

FROMAGERIE du PETIT PAVILLON — Jh. COURAUD — (Camemberts) — MAUVES-sur-LOIRE (L.-A.). Tél. 19.
LAITERIE RIALLAND Père et Fils — MONTOIR-DE-BRETAGNE — (Loire Atlantique) — Téléphone : 39.
LAITERIE-FROMAGERIE du "Val Crémet" — 153 Avenue de Mazy — PORNICHET (Loire-Atlantique). Tél. 41-56.
LAITERIE du MENHIR — FRÉNEAU — SAINT-ETIENNE-DE-MONTLUC — (Loire Atlantique) — Téléphone : 62.
LAITERIE DES GRANGES — QUIGNON et LAMANDÉ — SAINT-ETIENNE-DE-MONTLUC — (L-A). Tél. 17.
Coopérative agricole des Producteurs de Lait — L'Immaculée — SAINT-NAZAIRE (Loire Atlantique). — Tél. 70-12-72.

Coop. agr. Saint-Mars — Ancenis.
Laiterie Coopérative — Blain.
Lait. Vallée Frénée, Bouvr. Cordem.
Laiterie Coopérative — Campbon.
From. Lait. des Tuil. Chapelle-Laun.
Thorailler — Château-Thébaud.
Lacnor, La Chevrolière/St-Philbert.
Négobeureuf — Derval.
RIALLAND M. — Donges.
RIALLAND B. — Donges.
Lait. coop. — Fresnay-en-Retz.
Ets. RIALLAND — Herbignac.
Sté. Lait. Ardillières — Héric.
Beurrerie — La Meilleraye de Btgne
Lait. Santé Lact. — La Montagne.
Lait. Rialland Jh., Montoir-de-Btgne
Lait. Stassano — Nantes.
Lait. La Roche aux Fées, Nantes.
Coop. Laitière, N.-D. des Landes.
Sté. Coop. Laitière — Plessé.
Gascoin — Pontchâteau.
Coop. Lait. Nantes-Banlieue, Rezé.
Lelarge-Thomas, St-Gildas-d.-Bois.
From. Royer — St-Julien Concelles.
CAVAILLE — Saint-Nazaire.
Crêm. Rocher du Lion, St-Nazaire.
Lait. FILLAUD — St-Père-en-Retz.
Sté. Coop. Laitière — Savenay.

Laiterie Coopérative agricole (Beurre de l'Avranchin) — DUCEY — (Manche) — Téléphone : 4.

Ets. LESAFFRE — Cérences.
From. DUPAS — Sourdeval.
Coopérative Laitière — Mayenne.
Sté. PERREAULT — Bazouges.
LEHAGRE — Charchigné.
LAITERIE de CRAON.
Le Port de Salut — Entrammes.
Vaubernier — Le Genest.
Lait. Coopérative — Ducey.
Fromagerie de MONTSURS.
Sté. BESNIER — Laval.
Lait. coop., la Châtaigneraie Vendée

Etablissements BOURCEREAU — Laiterie du Moulin — CHATEAU-D'OLONNE (Vendée) — Tél. : 11-95 et 11-96.
Laiterie Coopérative (Beurre pasteurisé Charentes-Poitou) — NALLIERS (Vendée) — Téléphone : 5.

Laiterie Nouvelle de l'Arguenon

CREHEN — (Côtes-du-Nord) — Téléphone : 103.

PRODUCTION : BEURRES PASTEURISÉS.
Spécialité : beurre demi-sel premier choix.

LAITERIE LANNIONNAISE - J. CABEL

Saint-MARC — LANNION (Côtes-du-Nord) — Tél. 35-01-83.

PRODUCTION : YAOURTS — FROMAGES FRAIS — CRÈME FRAICHE
LAIT PASTEURISÉ — BEURRE LAITIER ;

Fromagerie Ste-Christine - G. HAMON

11 rue Ollivier Perrin — ROSTRENEN (Côtes-du-Nord) — Téléphone : 03.

PRODUCTION : CAMEMBERTS — PETITS SUISSES — YAOURTS
LAIT PASTEURISÉ — BEURRE — PATE FRAICHE

Société Laitière de la Vallée du Couesnon

SA au capital de 1.550.OOO Frs.
MARCILLÉ-RAOUL (Ille-et-Vilaine). Tél. 1 et 4.

PRODUCTION : BEURRE PASTEURISÉ — ŒUFS SÉLECTIONNÉS
YAOURTS — FROMAGE FRAIS — CRÈME FRAICHE.

LAITERIE-COOPÉRATIVE DE BLAIN

Les Rochettes — BLAIN (Loire Atlantique) — Téléphone : 6.

PRODUCTION : BEURRE DOUX et DEMI-SEL — Spécialité de ROULEAUX — CASÉINE
POUDRE HATMAKER (8.250.000 litres ramassés en 1962)

LAITERIE G. CAVAILLÉ

116 rue d'Anjou — SAINT-NAZAIRE (Loire Atlantique) — Téléphone : 70-11-34.

PRODUCTION : YAOURTS — FROMAGES FRAIS en boîtes 6 et 3, 45 % et DEMI-SEL.
FROMAGES DE RÉGIME — CRÈME FRAICHE — BEURRE.

LAITERIE FILLAUD

« LA CLAIE »
SAINT-PÈRE EN RETZ (Loire Atlantique) — Téléphone : 20 et 53.
PRODUCTION :
BEURRE LAITIER de toute première qualité. — LAIT PASTEURISÉ.
POUDRE DE LAIT ÉCRÉMÉ SPRAY.

Conditionnement de volailles - gibier

S.O.B.R.A.V.I.C. (Société Bretonne d'Abattage Avicole) — MONTREUIL-SUR-ILLE — (Ille-et-Vilaine) — Tél. : 111.

LE MELINER — Languidic (Mhn).
La Rurale Morbihan. Rochefort/T.
S. A. GALINA — Saint-Avé.
Francpoulet, Guingamp (C.-du-N.).
Avic.-Poulet Brest., Plabennec (Fre).
Sté. Armoric-Abatage, Guerlesquin.
SCALA — Cordemais (L.-A.).

CONCHYLICULTURE — PISCICULTURE

Louis BASTARD conchyliculteur — St-JACUT-DE-LA-MER (C.-du-N.) Tél. 48.
EXPERIENCES sur la conchyliculture, huitres, moules, bigorneaux, palourdes, etc ...

25 tonnes moules à 1,30 F. au kilo — 20 tonnes huitres plates à 3,80 F. au kilo — 1 t. 500 bigorneaux. à 2,50 F. au kilo — 0 tonne 5 palourdes à 6 F. au kilo — 15 tonnes huitres portugaises à 2,80 au kilo.

Pisciculture des Issogouëts (A. LAPOSTOLLE) — CONCORET — (Morbihan) — Téléphone : 5.
Pisciculture du Bourdoux — Yves LE BAIL — MELRAND (Morbihan) — Téléphone : 128.
Pisciculture de TRAON-AN-DOUR — E. MONJARRET — POMMERIT-LE-VICOMTE (Côtes-du-Nord) — Tél. 9.

GUYARD — Saint-Avé (Mhn).
Pisc. de Salmonides — Elliant.
Mme CIRON — Ergué-Gabéric.
Pisc. Moulin du Pont — Garlan.
POULIQUEN — Landivisiau.
LE RESTE — Moulin Neuf, Moëlan
OLLIVIER — Plouigneau.
Charreau-M. Rouge, Plourin-Morl.
Geoffroy, M-Neuf, Plourin-Morlaix.
PISCICULTURE DE — Pont-Aven.
BONNOT — Plouzelambre (Fre).
CHEVANCE — Poullaouen.
LADURE — Scaër.
Pisc. De Coat Men Bourbriac C-du-N
LE DREFF — Gouarec.
Pisc. Du Trieux — Plésidy.
Coudray — Cardroc (I.-et-V.)
Pisc. DU BOULET — Feins.
LE MONNIER, Le Genest, Mayenne

4. - ALIMENTATION DU BÉTAIL

ÉTABLISSEMENTS LOGNONÉ ET SES FILS

Siège et Usine : LA GOUESNIÈRE (I.-et-V.) — Téléphone : 14.

Production : 1. — COQUILLES HUITRES ET COQUILLAGES. (Calcium organique).
FARINE POUR TOUS ANIMAUX — GRANULÉ POUR VOLAILLES.
2. — COMPOSÉS MINÉRAUX VITAMINISÉS, AZOTÉS VITAMINISÉS, pour tous animaux
— COMPOSÉS SPÉCIAUX SUR DEMANDE.

Les Aliments Nicolas

SAINT-MADEN — Côtes-du-Nord — Téléphone 4 et 12 à Guenroc.

PRODUCTION : Tous les aliments du bétail et de la basse-cour ;
Farine de luzerne déshydratée et ordinaire — Produits mélassés.
Aliment composé complet d'allaitement pour veaux : LAIJEMVO.

ALIMENTS COMPLETS

Aliments LE MEN — Technique et qualité SARB — QUINTIN — (Côtes-du-Nord) — Téléphone : 47.
S.O.N.O.R.A.L. — Usine à MONTREUIL-SUR-ILLE, près de Rennes (Ille-et-Vilaine) — Téléphone : 102 Montreuil.

MAGADUR — Languidic (Mhn).
GUYOMARC'H — Vannes.
LE GALL — Carnoet (C.-du-N.).
S. A. PIETO — Lamballe.
Aliments HENRY — Lannion.
PHILIPPE — Pontrieux.
DUQUESNE — Loudéac.
QUEFFEULOU — Ploubèzre.
NICOLAS — Saint-Maden.
LAISNÉ — Tressaint.
Aliments Brochet, Martigné Ferch.
JOLIVET — Pont-Réan.
Sonoral, Montreuil-sur-Ile (I.-et-V.).
LECERF-GUILLEUX — Rennes.
Et. PROD'HOMME — Rennes.
Union Meunière — Rennes-Brest.
Le Bras, Trohéir-Quimper (Fre).
LE FLOCH — Dirinon.
Sté. BOVIDEX — Vertou (L.-A.).
TOTALIMENT — Nantes.

AUTRES FABRIQUES ALIMENTS COMPLETS

KERVADEC — Landaul.
A. G. B. — Langonnet.
LE FLOCH — Le Croisty.
GUÉGUEN — Malestroit.
LE ROCH — Ménéac.
MICHEL — Pontivy.
LE VERGE — La Roche-Maurice.
LANAVANT — Lanniiis.
BARON — Landivisiau.
MORVAN — Plouneventer.
SALOU — Pleyben.
TERSIGUEL — Saint-Thois.
BLÉJEAN — Bégard.
DRONIOU — Bégard.
PHILIPPE — Carnoet.
BERNARD — Corlay.
LE POTTIER — Mûr-de-Bretagne.
GLON (Provimi) — Hémonstoir.
HINAULT — Yffiniac.
LOGEAIS — Vitré.
PRIME — Martigné-Ferchaud.
BRAUD — Ancenis.
PERDRIAU — Boussais.
PEUZÉ — Marsac sur Don.
GUILLOIS — Nozay.
LE GALL, St-Aignan de Grandlieu.
Bonamy-du-Perray — Vertou.

ALIMENTATION MINÉRALE des animaux

ELVEN — Janzé (I.-et-V.)
Ets LOGNONÉ — La Gouesnière.
Composés Minér. de Btgne, Quintin.
NÉOLAIT — Yffiniac.
ROUDAULT — Lochrist (Fre).
SERALGUES — Penmarc'h.

FABRIQUES D'ENGRAIS

LE MAERL-ÉMERAUDE — Usine TIMAC — (Amendemement) — Qu. Trichet, ST-SERVAN (I.-et-V.). Tél. 34-45-88.

Cie Guano Poisson, Quéven (Mhn).
SECMA — Pontrieux (C.-du-N.)
Sté. Ind. Engrais Comp., Chartres.
DELPLACE — Dol-de-Bretagne.
L. BERTIN — Fougères (I.-et-V.).
ELIARD, 34, r. Poulet, Fourgères.
Et. LESEUR — Rennes.
Sté. A. VIOLET — Brest (Fre).
Cie. Guano Poisson, Douarnenez.
Sté. expl. ALGUES, Lampaul-Plou.
SOFO — Landerneau.
VAU — Ploulec'h.
St-GOBAIN — Nantes (L.-A.)
Avril-Fiteau, 5, qu. Crouan, Nantes.
KUHLMANN — Nantes-C.

Farines de poisson

Jodet-Angibaud, Keroman, Lorient.
OSCAR-DAHL, Poullan-sur-Mer.

Sous-produits

Sté Lorient de Traitement des Sous-Produits de Pêche, Rue Laporte — Lorient.
Sté Armoric. Dérivés organiques et minéraux — Plonéour-Lanvern.

S. A. F. — Quimperlé.
ADIC — Arzano.
SARDA — Quintin.

L'INDUSTRIE TEXTILE ET D'HABILLEMENT

La Bretagne fut autrefois un pays où florissaient les tissages, tissage de la laine, du lin et du chanvre. Au cours du 19ème siècle, l'apparition du coton et la création des métiers à tisser entrainés par la force motrice industrielle du charbon, fit que notre industrie du tissage déclina et disparut presque, sauf toutefois comme métier d'art, de caractère artisanal. Mais à côté de nos tissages d'art existe une industrie de la confection fort importante, qui, avec les vêtements courants, fabrique des vêtements de conception et de coupe spécifiquement bretonnes fort appréciées des autochtones, mais aussi des visiteurs. Ces vêtements fort bien adaptés au climat pourraient encore être plus largement répandus, et en particulier pour les enfants.

1. - BONNETERIE

"TRICOTS-HELL"
P. HELLEGOUARC'H ET ENFANTS

20, rue J. L. Kergaravat — GOURIN (Morbihan).
Téléphone : 197.

PRODUCTION : Tous articles de bonneterie pour hommes — femmes —enfants.
GILETS — CHANDAILS — VESTES — CARDIGANS.

LES TRICOTS
"FILEUSE D'ARVOR"

S.A. au Capital de 100.000 F.

MANUFACTURE DE BONNETERIE FANTAISIE

PRODUCTION : SURVÊTEMENTS hommes — femmes — enfants.

8 rue des Douves — QUIMPER (Sud-Finistère) — Tél. 6-21.

Fabrique de Tricots — A. Y. JACQUIER — ROHAN — (Morbihan) — Téléphone : 151.
Maison CAPP et VIOL — (Tricots) — FOUESNANT — (Sud-Finistère) — Téléphone : 53.
Maison J. BOUSSARD — GOURLIZON — (Sud-Finistère) — Téléphone :6.
LEBRANCHU Maurice — (mitaines du Pays) — JUGON (Côtes-du-Nord) — Téléphone : 25.
J. CHASSARD-VINCENT — rue Félix Le Dantec — SAINT-BRIEUC — Côtes-du-Nord — Téléphone : 2-12.
Etablissement DUROS-LECOQ ("Petit Lutin" - Layette) — 44, rue St-Guillaume, SAINT-BRIEUC (C.-du-N.). Tél. 4-69.
Mme ROUSSEL — Fabrique de bonneterie — LOUVIGNÉ-DU-DESERT — (Ille-et-Vilaine) — Téléphone : 1-36.
Etablissements A. YERNAUX — (Survêtements) — MONTREUIL-SUR-ILLE (I.-et-V.). Tél. 139
TRICOTAGE MECANIQUE — A. FORCIER — ARTHON-EN-RETZ — (Loire-Atlantique) — Téléphone : 10.
RAMBERT-PENEAU — (Tricot Uxor) — 114 bd Dalby — NANTES — (Loire Atlantique) — Téléphone : 74-13-14.
Etablissements MACTRIC — (Tricot Luxe) — GRANVILLE (Manche) — Téléphone : 5-92.

Hellegouarc'h — Gourin (Mhn).
LE BRAS — Morlaix.
Bonnéterie d'Armor — Quimper.
P. BREST — Quimper.
Tricotage de Bretagne — Quimper.
Bourch-Branellec — Roscoff.
BUSNEL — Dinan (C.-du-N.).
SADEP — Dinan.
TONNOIR — Dinan.

Hollard et Ruaudel — Rennes.
Et. CANNEVA — Rennes.
CHABICHOU (layette) — Vitré.
Boussier - Arnaud — Ancenis.
BIZEUL — Nantes.
BOURCH — Nantes.
Tricosa Ouest — Nantes.
Westen — 11 r. Bodin, Nantes.
CHOCTEAU — Rezé.

Coisy, 22 r. Fre Louis, Rezé.
H. Droneau, 66 r. Vigier, Rezé.
Fonteneau-Peneau, r. Fortun, Rezé.
Pinel, 33, r. Als-Lorraine, Rezé.
Tricots BOROS — Avranches.
Tricots YOYO — Château - Gontier.
LE DORE — Laval.
HERVE — Parthenay.

2. - TISSAGES

Le tissage artisanal est l'un des aspects les plus séduisants de la production traditionnaliste d'un pays, d'un peuple. Il contribue avec d'autres — poterie, céramique, ferronnerie, statuaire — à restituer dans le présent les goûts, les habitudes, les traditions d'un passé qui se perd dans la nuit des temps. Mais comme il est le fait de nos compatriotes d'aujourd'hui, comme il vit, il évolue, et cette évolution tient compte à la fois des acquisitions modernes et du fonds traditionnel.

Le tissage artisanal, ainsi qu'on peut le voir dans nos ateliers est sobre et d'un goût délicat. Il peut, pour la présentation, rivaliser avec n'importe quelle production . Et quant à la solidité, il est inutile de la vanter. Le linge tissé à la main est un témoignage d'humanité et un excellent placement.

A L'ANCIENNE COMPAGNIE DES INDES

LOCRONAN (Sud-Finistère) — Téléphone : 111.

PRODUCTION : Tissage du LIN — CRAVATES de la Compagnie des Indes ; Tout ce qui concerne la lingerie de table en pur fil de lin.

Atelier SAINT-RONAN - Jacques POIVRE (propriétaire)

Carrefour routes Douarnenez et Quimper — LOCRONAN (Sud-Finistère) — Téléphone : 108.

PRODUCTION :
TISSAGE ARTISTIQUE A LA MAIN — Rénovateur du tissage à la main à Locronan.
(Fondé en 1935) — LINGE DE TABLE — JUPES pour dames et fillettes — Ameublement.

Tissages de Locmaria

MARC LE BERRE

QUIMPER (Sud-Finistère) — Téléphone : 7-04.

PRODUCTION : TISSAGES ARTISTIQUES ET FOLKLORIQUES DE BRETAGNE. Tissages à la main — Services de table — Laines et Tweed filés à la main ... — Jupes — Napperons — Vêtements en tissus Kabig — Broderies et tissages assortis aux faïences de Quimper . . . — Echarpes — Cravates.

MAISON DU GOUVERNEUR

TISSAGE MAIN

24 rue du Petit - Fort — DINAN (Côtes-du-Nord) Téléphone : 4-48.

PRODUCTION : Tout le linge de maison ainsi que les jupes pour dames et enfants. (gros et détail).

Melle CARAES — Lanniiis.
A l'Anc. Cie. des Indes — Locronan.
Atelier Saint-Ronan — Locronan.
Tissage du Léon — Plouguerneau.

M. LE BERRE — Quimper.
LE GUELLEC — Quimper.
SCORDIA — Dinan.
Maison du Gouverneur — Dinan.

LE BAIL — Tréguier.
La Grange aux Tisserands, Malville.
FILATURES DE — Laval.

Jean-Marie LE BAIL — (tissage du lin à la main) — TRÉGUIER — (Côtes-du-Nord).

3 - VÊTEMENTS

De même qu'il existe un artisanat et une industrie du tissage, il existe un artisanat et une industrie du vêtement. A côté du vêtement traditionnel de conception etde coupe spécifiquement bretonnes fort apprécié de nos compatriotes et aussi de nos visiteurs, on fabrique en Bretagne des vêtements d'usage courant, vêtements de ville, vêtements de sport, vêtements de travail dont la qualité et le fini ne le cèdent en rien à tout ce que l'on peut trouver ailleurs.

ÉTABLISSEMENTS LE BOURVELLEC-LAUDRIN

18 et 20 rue de Pontivy — Usine, rue de la Libération — BAUD (Mhn) — Tél. 2-52.

PRODUCTION : Marque "St-MICHEL-LE MANEGUEN"
Fabrique de pantalons, vestes, manteaux, per-imper homme et dame.
Blouses coton et nylon — chemises — jupes — robes.

SOCIÉTÉ SOUPLEX

BAIN-DE-BRETAGNE (Ille-et-Vilaine) — Tél. : 31.

PRODUCTION : Agneau velours et double face.
BLOUSONS AVIATEUR — GILETS —MOUFLES — en mouton lainé

FABRIQUES DE VÊTEMENTS ET CONFECTION

SLAM — Etablissements LE TALLEC — Quai rive gauche — HENNEBONT — (Morbihan) — Téléphone : 65-20-10.
Etablissements CHARPENTIER et Cie (ARMEN) — Avenue Libération — QUIMPER — Tél. 11-52 et Brest-Kergonan.
ELEA — (Vêtements protection marine) — 9 avenue J. Jaurès — QUIMPER — Sud-Finistère — Téléphone : 7-34.
Confection Industrielle de GUÉMENÉ-PENFAO (Loire Atlantique) — Téléphone : 45.
BIZEUL M. H. — (Vêtements sports) — 56 rue Dos-d'Ane — NANTES — Loire-Atlantique — Téléphone : 75-63-74.

Le Bourvellec-Laudrin — Baud.
DOREY — Hennebont.
Ets ROLLAND — Landaul.
GUERMEUR — Brest.
ROSODYL (jupes) — Brest.
LE MINOR — Pont-L'Abbé.
Sté. ELEA — Pontigou, Penhars..
Ets. Guichard, Pontigou, Penhars.
S.B.T. — Quimper.
Cornouaille, 12 r. Jaurès, Quimper.
ELDE — 1, r. Kergariou, Quimper.
BRANDILY — Dinan.
Dolmen, 5 r. Joffre, Guingamp.
CROM (gilets fourrés) — Lannion.

LE MONT CARMEL — St-Brieuc.
EMERTEX — Combourg.
CYCLONE — Fougères.
Melcer, pl. Lariboisière, Fougères.
C. Ponlupt — Noyal-sur-Vilaine.
DUBOIS — Redon.
ARIES — r. Rouault, Rennes.
Aux Bengalis, r. Michelet, Rennes.
Ets YOU — Dinan.
SIVEL — Saint-Malo.
SOUPLEX — Bain.
Sté. J. RICHARD — Clisson.
DAIM MODE — Châteaubriant.
Payelle (conf. militaire), Derval.

Conf. Ind. Ouest, La Meilleraie d B.
Bérard — r. Coulmiers, Nantes.
BORDES — Nantes.
BRUNNER — Nantes.
BORDES — Nantes.
Chatellier, 18 av. Desgrées, Nantes.
ENAC (blouses) — Nantes.
Gibaud — r. Coudray, Nantes.
Manuf. Conf. Loire — Nantes.
Manuf. Conf. St-Christophe, Nantes.
Sté. Man. Nant. vêtements, Nantes.
"A St-MICHEL" — Pontorson.
Et. COULANGE — Mayenne.
BOURCIER — Laval.

«Au Coutil Breton»

ANGE BRANDILY

11 rue Angélique Brulon — DINAN (Côtes-du-Nord.

Téléphone : 0-35



Marque déposée " AU COUTIL BRETON "
Atelier et magasin fermés le lundi.

PRODUCTION :

ARTICLES DE CHASSE en toile et côtelé lourd.
PANTALONS et VESTES ordinaires en coutil et en côtelé lourd
BLEUS DE TRAVAIL en moleskine et croisé lourd.
VESTES DE LAINE imprimée (article Pascal).

Fabriques de Lingerie

Laurent, 33 r. Gambetta, Lorient.
James Dorez — Rosnoen, Le Faou.

Strauss.Vimont — 56, Mail, Rennes.
DE TOLEDO, 87 r. Desilles, Rennes.

Et. Gravereaux — Clisson.

Fabriques de Chemises

Société des Fabriques CHARETON et Cie — 25, Place du Centre — GUINGAMP — Côtes-du-Nord — Tél. : 5-78.
BOSSON — Carhaix.

Rousseau — 2 quai zola, Rennes.

Et. MARGUET — Nantes.

Cravates — Ceintures — Bas

Archelais — 5 av. Lilas, La Baule.

MUNSCH, 3 r. 3 croissants, Nantes.

Articles de sport et camping

Manuf. Daugy — Vitré.

Sté. GIFACO — Nantes.

Fabricants de chapeaux

Giffard, 11 r. Houvenagle, St-Brieuc.
Albaret, 11 r. Monnaie, Rennes.

Pratelli, 8 Allée Erdre, Nantes.
GOBRON — Laval.

Fabrique de Gaines et Soutien-Gorge

EMPREINTE — 3 rue Kéravel — BREST — (Nord-Finistère) — Téléphone : 44-18-84.

Fabriques de tissus

PERRAY — Boussay.

CHUPIN-RICHARD — Clisson.

Filatures

Delaroche et Fils — Clisson.
Motte (fil-laine), T. Auverg., Nantes.

GILBERT — Brouains (Manche).
Feutres de l'Ouest, Hucheloup Vée.

4. - CHAUSSURES

CHAUSSURES D'APPARTEMENT

ÉTABLISSEMENTS LE NY

rue de Friedland — PONTIVY (Morbihan) — Téléphone : 4-04.

PRODUCTION :
1. — PANTOUFLES imprimées, semelle feutre 3 chaînes et crêpée, double face sur feutre et crêpée.
2. — ARTICLES D'ÉTÉ — ballerine toile en soudé; Pantoufle dessus plastique, semelle micro, en cousu
3. — MULES D'APPARTEMENT.

PIRY — 11 rue Jeanne d'Arc — PONTIVY — Morbihan — Tél. 209 — (Pantoufles cousues et vulcanisées).
Roger NABAD — Chaussonnier — 34 avenue de la Libération — QUIMPER — Finistère — Téléphone : 14-84.
Etablissements BONNANT — (Pantoufles, articles de protection), LA GUERCHE de BRETAGNE (I.-et-V.),Tél. 21-18
P. HERVÉ — 56 rue Dos d'Ane — NANTES — (Loire Atlantique — Téléphone : 75-60-89.

LE CAER, 6 r. Observat., Brest.
MORELL — Brignogan.
BOENNEC, 26 r. Brest, Landivisiau.
MONSERRAT — Quimper.
Trehout-Rivalin, r. Marc, Quimper.

CONAN — Saint-Brieuc.
BIGNON — 18 r. Turquety, Rennes.
BOUFFAUD — Boussay.
P. DROUET — Clisson.
Fonteneau, la Chapelle, Heulin L-A.

BRIAND — Thouare-sur-Loire.
Bar-Pivette — Chatillon-s/Colmont.
TOUTAIN — Laval.
Grégoire — Gesté (M.-et-L.).

FABRIQUES DE GALOCHES

Fabrique de brides à coussin — Maison GUILLOU — PLOZEVET — (Sud-Finistère) — Téléphone : 23.

LE STUNFF — Plouay.
GOARANT-MAHÉ — Kernevel.

LOUDU — Plouigneau.
F. Queille, Chp. au Roy, Guingamp.

GANNE — Plumieux.

FABRIQUES DE SABOTS

Saboterie Industrielle KERVOAS — BELLE-ISLE-EN-TERRE — (Côtes-du-Nord) — Téléphone : 14.
CHÉENNE Fernand — (Sabots brides et bois) — 77, rue de la Forêt — FOUGÈRES — (Ille-et-Vilaine).
HARLAIS Marcel — (sabots tous genres) — SAINT-HILAIRE-DES-LANDES (Ille-et-Vilaine).
F. STRUGEON — (Sabots-sabots souvenirs, tabourets) — SAINT-PIERRE DE PLESGUEN — Ille-et-Vilaine.

LE BEUZ — Quimper.
CHAUVEL — Plussulien.

LUCAS — Saint-Gilles-du-Mené.
JARRY — Landivy.

ROCHER — Montjean.

FABRIQUES DE CHAUSSURES

CHAUSSURES HEURTIER

Marque "POLDER'S" — SAINT-BRICE-EN-COGLÈS (I.-et-V.) — Téléphone : 103.

PRODUCTION :
ARTICLES TRAVAIL — Montage mixte — double montage, souple et vulcanisé — Fabrication garantie
CHAUSSURES DE VILLE classiques Homme et cadet — ARTICLES D'ECOLIERS — SANDALETTES
CHAUSSURES DE SÉCURITÉ pour toutes industries lourdes (fournis. E.D.F., S.N.C.F., Marine Nle, etc...).

Etablissements LE DOUSSAL — 19, avenue Jean Jaurès — AURAY — (Morbihan) — Téléphone : 1-99.
Robert LEFOUL — route de Vitré — COMBOURG — (Ille-et-Vilaine) — Téléphone : 133.
Société BRIONNE Père et Fils — SAINT-AUBIN D'AUBIGNÉ — (Ille-et-Vilaine) — Téléphone : 107.
Etablissements A. PERRAUD (Chaussures "ELENA" — GORGES — (Loire Atlantique) — Téléphone : 25.
Etablissements BAUDRY Frères — GESTÉ — (Maine-et-Loire) — Téléphone : 3 — Groupement de Cholet.
Chaussures TOUPETI — André GOUY — LANDEMONT — (Maine-et-Loire) — Téléphone : 16.
INOVA-FRANCE — (Après-Ski vulcanisés — pieds-nus) — LA VERRIE (Vendée) — Téléphone : 44.

A. PIRY — Pontivy.
QUINIOU et fils, Plonéour-Lanvern.
DONVAL — Rosporden.
LE ROY Fres — Rosporden.
Le Berre-Cariou, St-Jean Trolimon.
SAMSON — Lamballe.
LEFOUL — rte. Vitré, Combourg.
ARMORICAINE, r. Mal., Fougères.
L'AUBE — Fougères.
BARBE, 17 bd. Jaurès, Fougères.
BARBIER, 31 r. Chanzy, Fougères.
Bertin Fres, 5 r. P. Féval, Fougères.
Brionne-Bretèche, r. Laval, Fougères
CLESSIN, 26 r. Pinterie, Fougères.
Costard-Coudé — Fougères.
Crosnier et Cie, Laribois, Fougères.
EMERAUDE — Fougères.
Fournier-Morice — Fougères.
GATE — 18 r. Cordier, Fougères.
Hamard-Pacory, r. Mus., Fougères.
JOURDAN — Fougères.
Lestang, 39 r. Nantes, Fougères.
Louvet, 4, r. Flaubert, Fougères.
MACE — Fougères.
Martin, 47 bd. Roussin, Fougères.
MEREL, 15, r. Ferry, Fougères.
Morel-Gate, r. Récollets, Fougères.
OLLIVIER — Fougères.
PALICOT — Fougères.
POLICE Fres — Fougères.
PRIME — Fougères.
RAITE, 66 r. Laval, Fougères.
HEURTIER — St-Brice-en-Coglès.
NOEL Fres — r. Savary, Vitré.
Sté. Terrien-Bondu — Ancenis.
CHENEAU — Boussay.
"LA COLLEGIALE" — Clisson.
R. CORDIER — Clisson.
"RENOVAX" — Clisson.
PERRAUD — Gorges.
Lemoine — 7 r. Royer, Nantes.
MARCHAIS — Vallet.
S.T.A. Chaussures, Bouzile, M.et-L.
P. HUMEAU — Beaupréau.
BOURGET Fres — Le Fuilet.
GOUY — Landemont.
Ets. LIRE-LOIRE — Lire.
Chene-Pouplard — St-Florent l. Vieil
Manuf. Chaus. Maine, St-Florent l.
Duhoux — Ernée (Mayenne).
METAIRIE — Ernée.
RAISON — Izé.
ART-MOD — Talmond.

Industries annexes

GANNE (brides) — Plumieux.
Cherdronnet (cart.) — Fougères.
ETIENNE — Fougères.
GARNIER (cart.) — Fougères.
Mme GILLES (formes), Fougères.
MAUNOIR (talons) — Fougères.
PETITPAS — Fougères.
RIGAULT (formes) — Fougères.
Taillandier, r. Nantes, Fougères.
FROGET (semelles) — Landéan.
Porcher, 8 r. Pt-Sauvetout, Nantes.
GUILLET (crampons) — Cornillé.
Rocher (talons), Montjean (Myne).

5 - ARTICLES DE VOYAGE

ÉTABLISSEMENTS GENEVRIEZ

49, rue de Riaval — RENNES — Téléphone 40-65-35.

PRODUCTION : Fabrique de MALLETTES souples et rigides.

ÉTABLISSEMENTS BÉLIARD

SAINT-MÉEN-LE-GRAND (Ille-et-Vilaine) — Téléphone : 115.

PRODUCTION : SACS DE VOYAGE — SACS DE SPORT — SACS FANTAISIE ;
SACS A MAIN — SACS DE PLAGE — PORTE-DOCUMENTS — SERVIETTES.

Manufacture de sacs à provisions et sacs de dames — Éts. J. MENNER

25-27, rue de la Tour d'Auvergne — LANDERNEAU (Nord-Finistère) — Tél. : 2-79.

MATIÈRES UTILISÉES : Tissus plastifiés et cuir.

PRODUCTION : Fabrication Sacs cabas — Sacs à provisions — Sacs de voyage — Sacs de sports.
Porte-documents — Fantaisie — Exportation tous pays.

FABRIQUE DE MAROQUINERIE HENRI LÉDAN

LAMPAUL-GUIMILIAU (Nord-Finistère) — Tél. 19.

PRODUCTION : ARTICLES SOUVENIR (Porte-feuilles — Porte-cartes — Porte-monnaie — etc . . .
Binious — Liseuses) — SERVIETTES cuir — SACOCHES vélo.

Etablissement Marcel SCHNEIDER — SAINT-LAURENT-PLERIN, (C.-du-N.) — Tél. 2-17, Saint-Laurent-Plage.
AVENDANO — (Bracelets cuir pour montres) — Les Pâtis Tatelin, route Saint-Sulpice-la-Forêt. Tél. : 40-33-78.

LE QUEAU (bracelets), Châteaulin.
Mme GUILLOU (brides), Plozevet.
LAME — Plancoet.
RENOUARD — Plancoet.
Ets D. M. B. — Plérin.
OLERON — Pléven.
MESSAGER — Saint-Brieuc.
Maroq. Folk. — Saint-Cast.
Pecheux (cabas) — Saint-Laurent.
Ets. LEMARIE — Coesmes.
BERTHELOT — Fougères.
Feuvrier, bd. St-Germ., Fougères.
ROUSSEL — Fougères.
Duval (Maroq. plastique) — Redon.
GUERIN (sacs) — Vitré.
GUEUTIER — Rougé L.-A.).

Fabrique de Binious — Dorig LE VOYER — Rennes.

6 - TANNERIES

Tannerie LE BOULCH — 28, rue Saint-Guénal — LANDIVISIAU - Nord-Finistère — Téléphone : 0-50.
Tannerie-Corroierie LEDAN Jean — 34, rue de Brest — LANDIVISIAU — Nord-Finistère — Téléphone : 2-66.
ALLOUET René et Pierre — (Cuirs verts) — CAULNES — (Côtes-du-Nord) — Téléphone : 113.
Charles MENARDAIS — (Cuirs verts) — BAIN-DE-BRETAGNE — (Ille-et-Vilaine) — Téléphone : 17.
Etablissement René PAITEL — (Corroierie, brides à sabots) . . BAIN-DE-BRETAGNE . . Téléphone : 1-84.
Société SOUPLEX — (Apprêts-tannage toutes peaux) — BAIN-DE-BRETAGNE — Ille-et-Vilaine — Téléphone : 31.
Tanneries GUERIN — (Cuirs chromés) — 8 rue Dos d'Ane — NANTES — (Loire Atlantique). Téléphone : 75-61-33.
Tanneries et Corroieries de la Sèvre (Box — Vachette) — 8, rue Dos D'Ane — NANTES (L.-A.) — Usine à Gétigné.

A. BOUCHER — Landivisiau.
Jh. GRALL — Landivisiau.
COTY — Morlaix.
TROADEC — Morlaix.
LUCAS — Callac-de-Bretagne.
FERRON — Tremblay.
LE PECQ — Châteaubriant.
BERNARD — Pont-Rousseau.
HERVE — Pont-Rousseau.
LOIRE — Pouancé.
Cousin-Tessier — Tiffauges.

CHAPITRE III

PRODUCTIONS ARTISTIQUES ET ARTISANALES

"En Bretagne aussi l'artisanat est florissant. Il y a un art breton que nos artistes et artisans continuent de mettre en lumière. A côté de productions traditionnelles connues depuis fort longtemps, un effort soutenu est accompli pour varier les sujets, les décors, les méthodes. Des modes nouveaux s'instaurent tendant au renouvellement, à la modernisation d'une activité particulièrement bien adaptée au tempérament de nos compatriotes, volontiers personnels et individualistes. Qu'il s'agisse de la statuaire, en pierre ou en bois, de la céramique, de la ferronnerie d'art, du tissage à la main sur les anciens métiers, de la mode féminine ou masculine, des vêtements d'enfants particulièrement charmants, un art, un goût très modernes quoique bien bretons se sont fait jour, chaque année apportant de nouvelles trouvailles pour la plus grande joie de nos visiteurs et pour la satisfaction personnelle plus discrète de nombre de nos compatriotes".

Ferronnerie d'art

Marcel LE NIR — 67 rue Nationale — BRIEC-DE-L'ODET (Sud-Finistère) — Téléphone : 52.
Henri-Paul HERRY — 5, bis rue des Boucheries — LANDERNEAU (Nord-Finistère) — Téléphone : 3-67.

S.A. Fers Forgés — Lamballe.
FESARD — Fouesnant.
CAVIER — Rennes.
CAILLAUD — Saint-Brieuc.
BRASSOU — Rennes.
BRAND — Rennes.
TOSTIVINT — Saint-Brieuc.
R. DULLIER — Saint-Malo.
Beauchêne — Remouillé (L.-A.).

Fabriques de cuivres

Etablissements Pierre GARNIER (Ferronnerie d'art et cuivres), rue du Dr Havard, VILLEDIEU-LES-POÊLES (Mhe).
Michel MATILLON (Chaudrons — Bassines) — rue Carnot — VILLEDIEU-LES-POELES (Manche) — Tél. 143.

DELALANDE — Villedieu-les-Poêles
HAVARD — Villedieu-les-Poêles.
LEFEVRE — Villedieu-les-Poêles.
LECELLIER — Villedieu-les-Poêles.
J. MATILLON, Villedieu-les-Poêles.
PITEL — Villedieu-les-Poêles.
Vilain-Havard, Villedieu-les-Poêles.

Fabrique de Moulures d'encadrement.

CADROLUX (Moulures d'encadrement et cadres) — Chemin Rosalic — LANNION — Côtes-du-Nord — Tél. 35-07-47.

PHOTOGRAPHIE DÉCORATIVE ET INDUSTRIELLE

A notre époque, toutes les entreprises ont besoin de la photographie industrielle à des fins techniques ou publicitaires. Vous trouverez aussi en Bretagne des techniciens qualifiés.

J.-C. PHILIPPOT

Place de la Cathédrale — SAINT-MALO (Ille-et-Vilaine) — Tél. 34-89-10.

PRODUCTION : PHOTOS INDUSTRIELLES et PUBLICITAIRES — PHOTOS D'ARCHITECTURE.

M. DHAINAUT (déplacement dans l'Ouest), 10 Pl. du Martray — SAINT-BRIEUC (C.-du-N.) — Tél. : 24-69.
Studio BABIN — Spécialité photo industrielle et reportages — GUÉMENÉ-PENFAO (Loire Atlantique).
BARS — Rennes.

FABRIQUES DE FAIENCERIES — CÉRAMIQUE — VITRAUX

Faïencerie de Saint-Jean — Art et Tradition — SAINT-JEAN-LA-POTERIE — Morbihan — Téléphone : 7.
Faïencerie HB — (Faïences d'art et grès) — QUIMPER (Sud-Finistère) — Téléphone : 1-51.
POTERIE DU PENTHIÈVRE — R. TOSTIVINT — rue Fardel — SAINT-BRIEUC — Côtes d'Armor.

L. RAULT — Carantec.
FRANÇOIS — Vannes.
Monique LEON — Plouvien.
CHAUSSEPIED — Quimper.
P. FOUILLEN — Quimper.
HENRIOT — Quimper.
Melle Impe, 26 r. Douarn, Quimper.
CRIGNON (grès) — Saint-Brieuc.
Keralue Kreach Maria — Quimper.
TREVOUX — St-Jean-Trolimon.
Gisèle Trévoux — Pleumeur-Bodou.
BEDEL — Trébeurden.
Melle Levêque, La Guerche-de-Bret.
J. MARIE — Rennes.
Gw. JEGOU — Saint-Malo.
Manuf. bretonne de fal'art, Pornic.
De Sainte-Marie (vitraux), Quintin.
VILLARD (vitraux) — Pont-Aven.
SALUDEN (vitraux) — Quimper.
Rault (vit.), r. St-Melaine, Rennes.

ATELIER DE GUY TRÉVOUX

KERBASCOL par PLONÉOUR-LANVERN (Sud-Finistère) — Tél. : 3-03. Méjou Roz

PRODUCTION : Panneaux muraux accordés avec l'architecture ;
Services de table personnalisés.

Fabriques de verreries — Enseignes

Etablissements SCIENTIX (Usinage - Formage - Gravure) — LANDÉAN — Ille-et-Vilaine — Téléphone : 101.
Société EUROPLASTIQUES (ARLUX) — 17 rue Paul Bellamy — NANTES — Loire Atlantique — Tél. : 71-27-54.

Cristallerie Fougeraise — Fougères.
Verrerie Méc. d. Bretagne, Vertou.

FABRIQUES DE VÊTEMENTS BRETONS — POUPÉES — SOUVENIRS BRETONS

arts de tradition populaire
LE MINOR
pont-l'abbé en Bretagne

ATELIERS LE MINOR

8 et 10 Quai Saint-Laurent — PONT-L'ABBÉ (Sud-Finistère).
B. P. 33 — Tél. 180 ; Visites (sauf samedi) de 10 à 12 et de 14 à 18 heures.

PRODUCTION :
Poupées habillées en costumes régionaux (Bretagne et France)
Vêtements Dames et enfants en tissus kabig (laine)
Tissus imprimés — décor exclusif — Art populaire.

Les Poupées de " Penthièvre " — rue du Dr Lavergne — LAMBALLE — Côtes-du-Nord — Téléphone : 2-30.
Poupées JANIC — F. BOULAIRE — 16, rue Saint-Guillaume — SAINT-BRIEUC (C.-du-N.) — Tél. : 11-03.
Melle FARUEL (poupées) — 11 boulevard Hérault — SAINT-BRIEUC (C.-du-N.) — Téléphone : 21-28.
Etablissements A. PHILIPPE (poupées) — 20 bd. Thiers, SAINT-BRIEUC (C.-du-N.) — Téléphone : 10-56.
Pierre FROSTIN — (Articles souvenirs et lustrerie) — LE QUIOU — (Côtes-du-Nord) — Téléphone : 15.
Etablissements M. BERNARD — (Articles souvenirs bois) — SAINT-CAST — (Côtes-du-Nord) — Tél. : 17.

Simon, r. Gal de Gaulle, Pontivy.
BERNARD — Saint-Cast.
Poupée Odette Reine — Trégastel.
KERVENNIC — Le Guilvinec.
JAFFRES — Lampaul-Guimiliau.
LEDAN — Lampaul-Guimiliau.
RIOU — Léchiagat.
LE MINOR — Pont-l'Abbé.
REINE D'ARVOR — Pont-l'Abbé.
R. Nade, 19, r. Fréron, Quimper.
LE RALLIC — La Chapelle-s/Erdre
Bouanchaud, 39 av. Douy, Nantes.
Fouché, 165, r. Carcouet, Nantes.
Jouet de France, 9 bd Guis., Nantes.
MOREAU, Ch. Bottière, Nantes.

MAISON JAFFRÈS MAROQUINERIE

LAMPAUL-GUIMILIAU (Nord-Finistère) — Tél. 1-22

PRODUCTION : Liseuses — Couvertures missels — Porte-feuilles — Porte-cartes — Porte-photos.
Etuis cigarettes — Blagues à tabacs — Etuis à peignes — Porte-monnaie ;
(Articles à caractère breton). — BINIOUS — CORNEMUSES — GOURDES.

Fabrique de broderies bretonnes



ÉTABLISSEMENTS PICHAVANT - LE BERRE

Auguste LE BERRE — 8 rue du Château — PONT L'ABBÉ (Sud-Finistère)
Tél. : 11.

PRODUCTION :
Fabrique de broderies et dentelles d'Irlande Bretonnes, entièrement fait main
Gants et napperons Irlande --- Kabigs --- Manteaux --- Robes d'enfants, etc .

Petits meubles bretons

LE GOFF - GUILLOU — Copie de meubles anciens — PLOZEVET (Sud-Finistère) — Téléphone : 35.

LE GOARANT — Concarneau. DOUIRIN — Plozevet. Thomas-Cossec — Pont-l'Abbé.
Bosser-Leroux — Plozevet. A. BOSSER — Plozevet.

Fabriques d'objets de piété

Gilbert KERYELL — (Couvre missel cuir) — Rte Saint-Urbain — LANDERNEAU (Nord-Finistère) — Tél. : 2-70.
Pierre KERYELL — (Crucifix) — Rte de Saint-Urbain — LANDERNEAU (Nord-Finistère) — Téléphone : 2-70.
Et. M. Prax, Chêne d'Aron, Nantes.

Fabricants de fleurs artificielles et guirlandes de Noël

Mimosa, 22 r.Chalotais, Rennes. Fleurs NAXIL — Varades.
NOUREAU — Le Cellier. Turcan-Boussin, Javron (Mayen.).

Fabricants de coiffures de mariées

LE FLOHIC Jean — JOSSELIN — Morbihan — Téléphone : 43.
AUVÉPRE — Rennes. Lambert, 22 r. P. Duparc, Rennes. BERTHELOT — Laval.

FABRIQUES DE JOUETS.

Et. FLOCH — Guer. DELPHIN — Saint-Brévin. COLBUS — Laval.
BILLET — Granville. Voilier Guérandais — Guérande. SIPOMAP — Pouancé.

Fabricants de Bijouterie --- Joaillerie

Bijoux bretons Kornog — M. ACCURSO — rue Léo Lagrange — QUIMPER — Sud-Finistère — Téléphone : 12-70.
J. Bourvic, 11 r. As. Nat., Lorient. Louviers, 22 r. Bouch., Nantes. Vallaud (barom.), 4 r. Ronc, Rennes

Fabrique de briquets Créat. Art-Tech. 'Flaminaire', Redon
Fabrique de Décors de Théâtre LINTANF — Lannion.

Fabriques de dents artificielles.

ATLANTIC S. A. Manufacture Dentaire Française — PONTIVY — Morbihan — Téléphone : 153 — B. P. No 4.
Nagat, 100 av. Républ., St-Nazaire.

Les Industries du Bâtiment et Travaux Publics

Pays des manoirs, des chapelles, des calvaires, région touristique par excellence, la Bretagne possède une construction traditionnelle dont le charme ne le cède en rien à la durée. Avec ses granits, ses porphyres et ses grés, avec ses ardoises, avec ses bois d'œuvre, la construction bretonne traverse les siècles en se couvrant d'une poétique patine. Tout un peuple de maçons, de tailleurs de pierres, de charpentiers, de menuisiers concourt à l'art de bâtir dans le cadre d'une nature toujours changeante, variée, séduisante, alliant le confort et le progrès à la tradition.

1 - CARRIÈRES

CARRIÈRES DE GRANIT

"D'un point de vue pratique, on ne saurait trop mettre en garde les propriétaires désirant construire, contre la construction légère en briques creuses, ou en agglomérés, des murs principaux de l'habitation. L'expérience montre que des mécomptes sérieux en sont la sanction quasi inévitable : infiltration des eaux de pluie, phénomènes de condensation, larges plaques d'humidité diffuse avec formation de champignons, mauvaise défense contre le froid ou la chaleur et éventuellement faible solidité mécanique. Dans un pays comme la Bretagne, où la bonne pierre abonde et où la main d'œuvre ne manque pas pour la mettre en œuvre, la meilleure solution est certainement la maçonnerie traditionnelle en granit ou en grès armoricain. La dépense supplémentaire à prévoir ne dépasse pas 5 à 6 % du devis global pour un résultat infiniment supérieur. Et quelle bonne apparence, quelle belle patine prennent ces murs de bonne pierre à l'extérieur, à côté des méchants crépis qu'il faut blanchir à intervalles réguliers ! Quelle confiance ils inspirent ! Aujourd'hui d'ailleurs les exploitants de carrière ont su s'outiller et sont capables de fournir des pierres de parement à des prix très raisonnables, qu'il s'agisse de parements dressés à la pointe, ou têtués, ou smillés, et plus encore avec des parements "éclatés" puisqu'aussi bien le granit se fend comme du bois ! Pourquoi donc se priver des remarquables qualités d'un matériau naturel qui a fait ses preuves ? Il n'y a pour un professionnel aucune hésitation à avoir ! Pour un non-professionnel non plus ; il y a de sottes et illusoires économies qu'il ne faut pas commettre ! ".

GRANIT DE L'HOPITAL ROBIN ET DE LA VILLE-GUÉRY - A. JOUBAUD
Maître-Carrier à l'hôpital Robin par SAINT-SERVANT-SUR-OUST (Mhn) — Téléphone : 1.

PRODUCTION : Fourniture de PIERRES DE MAÇONNERIE et PIERRES TAILLÉES pour bâtiments; BLOCAGES pour routes — SABLE et GRAVIER — TRAVAUX D'ART pour églises; CHEMINÉES — BLOCS BRUTS pour monuments funéraires.

LES GRANITS ARMORICAINS (E. ROZÉ) — Granit bleu et roux — BELZ — Morbihan — Téléphone : 129.
Louis MONNIER — Carrier — Provostais — MALANSAC — Morbihan.
HERVÉ — Baud. LEPINARD — Langoëlan. JOUBAUD — St-Servant-sur-Oust.
LE GALL — Baud. FLEURY — Malansac.
DANIEL — Bignan (Mhn) HAMON — Saint-Aubin.

LE GRANIT D'HUELGOAT

Société Coopérative "LE GRANIT BLEU D'HUELGOAT"

Téléphone : 22 — LE HUELGOAT (Nord-Finistère)

PRODUCTION :
— Bordures de trottoirs;
— Pierre de taille pour bâtiments et travaux pubics;
— Pierres apparentes pour soubassements.

Carrière ANDOLFATO — Granit bleu-noir de BRENNILIS — Nord-Finistère — Téléphone : 84-23-60 Kerhuon (Fre).
Carrières François MOUSTER — (Pierres de taille) — LE HUELGOAT — Nord-Finistère.
Carrière LE ROUX — (Granit) — BRENNILIS par LA FEUILLÉE — Nord-Finistère.
Carrière BOSCHER-TANGUY — Kerbizien — LE HUELGOAT — Nord-Finistère.
Carrières Jean LE GLOAN — (Granit clair et foncé) — LE HUELGOAT — Nord-Finistère — Téléphone : 1-64.
Carrière Théophile QUÉRÉ — (Granit bleu et jaune) — LE HUELGOAT — Nord-Finistère — Téléphone : 1-82.
ZANCHETTA — (Granit bleu) — LE HUELGOAT — Nord-Finistère.
COATEVAL — Huelgoat.

LE GRANIT DE LA CLARTÉ

Carrières Perrosiennes de Granit-Rose - A. MIGLIARINI

LA CLARTÉ-PLOUMANACH (Côtes-du-Nord) — Téléphone : 35-23-01.

PRODUCTION : BLOCS DE GRANIT brut — PIERRES pour constructions;
Monuments funéraires en tous genres (polis et taillés) — Devantures pour magasins.

Carrières Armoricaines - Établissements F. MADEC & Fils

PERROS-GUIREC (Côtes-du-Nord) — Téléphone : 35-21-28.
Carrières et Ateliers : LANHÉLIN — SAINT-PIERRE DE PLESGUEN — LA CLARTÉ — ILE GRANDE

PRODUCTION : Extraction — Taille — Polissage du Granit — Monuments funéraires.
Travaux d'Art et d'Architecture — Sciage — Tournage.

SOCIÉTÉ COOPÉRATIVE "LE GRANIT ROSE"

Coopérative ouvrière de Production — PLOUMANACH (Côtes-du-Nord). Usine, près la Clarté.
Téléphone : 35-23-15 Perros-Guirec.

PRODUCTION : Exploitation de carrières : ROSE à La Clarté — BLEU à Keraliès.
Travaux d'art et de bâtiment — Monuments funéraires — Sciage moderne
Taille et polissage de tous granits.

GRANIT et BATIMENT — Yves GAD — PLOUMANACH — Côtes-du-Nord — Tél. 35-23-99 Perros-Guirec.
Maison MALACARNE — (Cheminées) — rue Saint-Guirec .. PLOUMANACH — Côtes-du-Nord — Tél. 35-28-55.
Carrières ROIC — (Granit bleu) — l'ILE GRANDE — Côtes-du-Nord — Téléphone : 35-50-54.
Adami — La Clarté Ploumanac'h. Le Granit Rose — Perros-Guirec. RODRIGUES — Ile Grande.
Amouret-Le Moal-Scornet, La Clarté I. ETIENNE — Ploumanach. MADIGOU — Bégard.
Thoraval, la Clarté-Ploumanac'h. MIGLIARINI — Ploumanach. LUCAS — Plouaret.
MADEC — Perros-Guirec. GUYON — Ile Grande. LE GALL — Plouaret.

LE GRANIT DE PLÉLAUFF

Carrière de Guendol — LE MAOULT-LE-PAGE — PLÉLAUFF — Côtes-du-Nord.
Carrière de Kermarc'h — MORERA Joseph — (bâtiment — cheminées) — PLÉLAUFF — Côtes-du-Nord.
RIGUER François — (Granit bleu) — Léhec — PLÉLAUFF — Côtes-du-Nord.
LE BOÉDEC — Plélauff. Le Goff-Boédec — Plouguernevel. L'HOPITAL — Plouguernével.

LE GRANIT DE PLAINTEL

Exploitation des Granits d'Armorique PLÉVEN-GICQUEL

S.A.R.L au capital de 220.000 F. — Tél. 5 et 18, PLAINTEL, de 8 à 12 h. et de 14 à 18 h.
Bureau d'Etudes et Direction Ventes : Le Haut Croc — SAINT-CARREUC — (Côtes-du-Nord).

CARRIÈRES : PLAINTEL — Les Isles; LANGUÉDIAS — Le Houx — Tél. 3 — "Beige de Kérinan".
SAINT-CARREUC — Le Haut Croc — "Bleu Moucheté" — "Bleu grain fin";
PRODUCTION : Granits pour bâtiments — Cheminées d'appartements — Mœllons de construction;
Pierres de route — Blocs bruts pour monuments funéraires — Bordure de trottoirs.

LE GRANIT DE BRUSVILY-LANGUÉDIAS

BIGNON Françis — (Bâtiment, dallages, bordures) — BRUSVILY — Côtes-du-Nord.
BRANDILY Jean — (Bâtiment et dallage, cheminées) — BRUSVILY — Côtes-du-Nord — Téléphone : 4.
Etablissements HILLION Elie — Granit de Languédias et Brusvily — Côtes-du-Nord — Téléphone : 3 Brusvily.
ANDRÉ Ernest — (bâtiment, dallage, cheminées) — LANGUÉDIAS — Côtes-du-Nord.
LEBRANCHU et POILVÉ — (bâtiment, dallage, cheminées) — LANGUÉDIAS — Côtes-du-Nord.
COCHERIL Eugène — Granit bleu et jaune (concassage) — MÉGRIT — Côtes-du-Nord — Téléphone : 3.
LÉVÊQUE — Languédias. COURCOUX — Plaintel.
Carrière Veuve LEFEBVRE — (Cheminées grès, bâtiment, dallage) — ERQUY — Côtes-du-Nord.
Etablissement RAULT Frères — (Bâtiment, dallage, grès rose, cheminées, travaux rustiques) — ERQUY (C.-du-N.).
Carrière MOLLET — (Granit de bâtiment) — SAINT-NICOLAS-DU-PÉLEM — Côtes-du-Nord) — Téléphone : 145.

LE GRANIT DU HINGLÉ

LE GRANIT — Le Hinglé. Sté. Coop. Granit Bleu, Le Hinglé. RIOCHE — Le Hinglé.

LE GRANIT DE LANHÉLIN

LEBRET F. et Cl. — Granit brut et monuments polis — LANHÉLIN — Ille-et-Vilaine — Téléphone : 7.
Société HIGNARD — LANHÉLIN — Ille-et-Vilaine — Téléphone : 11 et 8.
RAULT François — Granit brut — LANHÉLIN — Ille-et-Vilaine — Téléphone : 128. :
MAZURIER Louis — Granit brut et monuments funéraires — SAINT-PIERRE-DE-PLESGUEN — Ille-et-Vilaine.
A. BERTRAND — (Granit brut — Monuments funéraires) — SENS-DE-BRETAGNE — Ille-et-Vilaine — Tél. : 115.

François Jamet

Au Rocher Abraham — St-PIERRE-DE-PLESGUEN (I.-et-V.) — Tél. 127 — Lanhélin.

PRODUCTION : Extraction carrière de "GRANIT de LANHÉLIN" de la Butte du Rocher Abraham.
— Atelier de fabrication de Monuments funéraires en granit français. Gros stocks de granits étrangers;
Blocs bruts toutes dimensions — tranches sciées. — Taille, sciage et polissage mécaniques.

Alfred Gallais

Carrier à LANHÉLIN (Ille-et-Vilaine) — Tél. : 112.

PRODUCTION : 1. — Extraction de GRANIT DE LANHÉLIN — Blocs bruts toutes dimensions;
2. — Fabrication de MONUMENTS FUNÉRAIRES en granits français et étrangers.

Carrière du Rouvre - Eugène Nicolas

SAINT-PIERRE-DE-PLESGUEN (I.-et-V.).

PRODUCTION : GRANIT BLEU FONCÉ DE LANHÉLIN;
BLOCS BRUTS POUR MONUMENTS FUNÉRAIRES

Carrières du Rocher-Pion, à LANHÉLIN (I.-&-V.) - François MARCHAND

Exploitant de carrières à BONNEMAIN (I.-et-V.) — Téléphone : 108.

PRODUCTION : **BLOCS BRUTS EN GRANIT DE LANHÉLIN**

L'AVENIR — Lanhélin et Louvigné
Sté. Granitière — Lanhélin.
GALLAIS — Lanhélin.
LEBRET E. — Lanhélin.
Salmon, Dupont et Cie, Lanhélin.
ROUSSEL — Lanhélin.
MAILLARD, St-Pierre de Plesguen.
NICOLAS — St-Pierre de Plesguen.
PELÉ — St-Pierre de Plesguen.
Rombaux-Roland, St-Pierre de Ples.
Corvaisier (diorite), Le Tronchet.

LE GRANIT DE SAINT-MARC-LE-BLANC

Carrière Maurice BIHEUX

LA ROUAUDAIS — SAINT-MARC-LE-BLANC (I.-et-V.) — Téléphone : 13.

PRODUCTION : GRANIT GRIS pour construction et BLEU — MONUMENTS FUNÉRAIRES
BORDURES tous genres — PAVÉS — CHEMINÉES

Carrière de granit bleu — LHERMENIER Paul — BAILLÉ — Ille-et-Vilaine.
Carrière LECOUBLET Louis — (Bordures — T. P. — Monuments) — SAINT-MARC-LE-BLANC — Ille-et-Vilaine.
Sté. Coopérative LES GRANITIERS RÉUNIS — (Bordures) — SAINT-MARC-LE-BLANC (Ille-et-Vilaine) — Tél. : 3.
Coop. LA PERSÉVERANTE — (Granit bleu) — SAINT-HILAIRE-DES-LANDES — Ille-et-Vilaine — Tél. : 13.
E. MOREL — Saint-Marc-le-blanc.
L. MOREL — St-Marc-le-Blanc.
DUBOIS — St-Marc-le-Blanc.
SIMON — St-Marc-le-Blanc.

LE GRANIT DE LOUVIGNÉ-DU-DÉSERT

Entreprise P. BRAULT-MAUBERT — Place de la Mairie — LOUVIGNÉ-DU-DESERT — Ille-et-Vilaine — Tél. : 14.
Groupement d'Entreprises de Carr. de Granit — P. LECHAT — LOUVIGNÉ-DU-DESERT — Ille-et-Vilaine. Tél. 1-76.
PONZO Laurent — (Granit bleu et gris) — LOUVIGNÉ-DU-DÉSERT — Ille-et-Vilaine — Téléphone : 161.
Carrière F. SIMON — (Granit bleu construction — T. P.) — LOUVIGNÉ-DU-DÉSERT — Ille-et-Vilaine — Tél. : 1-81.
GABORIAULT — Louvigné.
BAYER — Bazouges.
Le Granit Français — Louvigné.
Philippe Frères — Louvigné.
MICHOT — St-Etienne-en-Coglès.
LE GAL — Parigné.
Coop. art. — Parigné.
J.-L. ROUSSEL — Mellé.
P. Berthelot, St-Germain-en-Coglès.
Melle AUVRAY — Trans.

GUIDA Père et Fils — (Granit bleu et gris) — SAINT-BRICE-EN-COGLÈS — Ille-et-Vilaine — Téléphone 165.

FABRIQUES DE MONUMENTS FUNÉRAIRES

Le monument funéraire est la maison de l'ultime repos. Il est le refuge de ceux grâce à l'affection de qui nous sommes ce que nous sommes. Aussi doit-il être de la part de ceux qui l'élèvent, comme le témoignage de leur gratitude et de leur respect. Le marbre est prestigieux, mais il est étranger. Le granit, poli ou bouchardé est comme un symbole d'éternité. Il est le lien qui nous attache au sol de la patrie bretonne.

L'Art Funéraire dans le Granit - Èmile RÉBILLON

BAILLÉ — Ille-et-Vilaine — Téléphone : 5.

PRODUCTION : Entreprise de MONUMENTS FUNÉRAIRES — Taille, sciage, polissage.
GRANITS français et étrangers — Importateur de granit d'Afrique du Sud.

Madame Veuve Eugène MORAUX

Au Rocher Abraham — SAINT-PIERRE-DE-PLESGUEN (I.-et-V.) — Tél. cabine No 9 à Lanhélin.

PRODUCTION : Fabrication de MONUMENTS FUNÉRAIRES en granits français et étrangers.
Taille et polissage — Travail soigné — Livraison rapide.

RENÉ THÉBAULT

Au Rocher Abraham — SAINT-PIERRE-DE-PLESGUEN — I.-et-V. — Tél. 9, cabine Lanhélin.

PRODUCTION : Fabrication de monuments funéraires en granit de Lanhélin, granit noir de Bretagne
granits français et étrangers — Travail soigné — Livraison rapide.

Etablissement LE SCRAIGNE François — (Tous granits) — LE HUELGOAT (Nord-Finistère) — Téléphone : 183.
Etablissement ROUVRAIS — (Monuments, sculpture, cheminées en granit) — 29 rue Carnot — DINAN — (C.-du-N.).
RIOU-LE GALL — Avenue de la Gare — PAIMPOL — (Côtes-du-Nord) — Téléphone : 0-70.
Etablissements Yves CORRE — (Cheminées) — PLÉLAUFF — Côtes-du-Nord — Téléphone : 78 Gouarec.
Etablissement FLAGEUL — (Granit bleu de Guendol) — PLÉLAUFF — Côtes-du-Nord.
Carrière Francis LE BOÉDEC — (Granit bleu) — PLÉLAUFF — Côtes-du-Nord.
BAZIN Louis — (Tous granits) — SAINT-ETIENNE-EN-COGLÈS — Ille-et-Vilaine — Téléphone : 8.
Carrière LAMBERT Père et Fils — (Granit bleu) — SAINT-MARC-LE-BLANC — Ille-et-Vilaine.
Alfred CERRI — (Granits de toutes provenances) — SAINT-SERVAN — Ille-et-Vilaine — Téléphone : 34-42-98.
ROUSSEL Emmanuel — Bourg — VILLAMÉE — Ille-et-Vilaine — Téléphone : 6.

SALAUN — Cléder.
LE BOULBOUECH — Lorient.
LÉPINARD — Lorient.
GUIVARCH — Morlaix.
COMBOT — St-Pol-de-Léon.
AUFFRAY — Guingamp.
RIOCHE — Le Hinglé.
LE GALL — Lannion.
LE MEUR — Paimpol.
MADEC — Perros-Guirec.
MIGLIARINI — Perros-Guirec.
Coop. granit rose — Ploumanach.
Petin et Trachez — Plélauff.
LE MEUR — Tréguier.
REBILLON — Baillé.
BERTHAULT — Coglès.
LOUICHE — Coglès.
NOEL F. — Coglès.
HURAULT — Combourg.
BOUILLON — Dol de Bretagne.
DAUMER — Dol de Bretagne.
CLOLUS — Lanhélin.
GALLAIS — Lanhélin.
LESGUER — Lanhélin.
LHERMITE — Montours.
LE BRANCHU — Paramé.
THOMAS — Rennes.
COUELLAN — Saint-Malo.
BERTRAND — Sens de Bretagne.
BIHEUX — St-Marc-le-Blanc.
SIMON — St-Marc-le-Blanc.
JAMET — St-Pierre-de-Plesguen.
Veuve MORAUX, St-Pierre-d.-Plesg.
THEBAULT — St-Pierre-de-Plesg.

Marbriers fabricants

Etablissements BAZIN — 51, rue de Paris — LAVAL — Mayenne — Téléphone : 90-04-33.

AUTRES CARRIÈRES

CARRIÈRES DE MACADAM, GRAVILLON
MATÉRIAUX ENROBÉS AU BITUME

Le plaisir de la promenade en voiture, la rapidité des communications, la sécurité sur la route dépendent des matériaux qui servent à sa construction. Il y faut des pierres très dures, résistant à l'usure et à l'écrasement. Toutes les carrières ne sauraient convenir et dans une carrière donnée, seuls certains filons ou certaines couches profondes donnent le matériau qu'il faut. C'est par alliage avec des produits bitumineux de consistance appropriée que l'on obtient ces revêtements modernes qui font de la route un billard et de la promenade un enchantement.

Carrière de BOISEL (viabilité) — en Pleucadeuc — J. DELANOE — GUER — Morbihan — Téléphone : 121.
Carrière CRAVIC — (viabilité-béton) — PLOUAY — Morbihan — Téléphone : 128.

LE ROCH — Baud.
Sté. Carr. Bonne-Nouvelle, Baud.
Sté. Carr. Bonne-Nouvelle, Inzinzac.
Carrières Le Visage — Béganne.
Sté. Indus. et Min. Uran., Berné.
COJEAN — Cléguérec.
DANGLOT — Cléguer.
BARAZER — Gourin.
GUEGUEN — Gourin.
FAUCHER — Hennebont.
Entr. MANSION — Néant-sur-Yvel.
THIERRY — Plouay.
Carr. de Kermandu — Plouay.
GUEGUEN — Roudouallec.
Marchadour-Le Dour, Roudouallec.
Carrières de Roga — St-Congard.
Carr. d'Aucfer — St-Jean-la-Poterie.

SOCIÉTÉ GÉRÉEC

Carrières de Kerolzec — Allée Saint-François — SAINT-MARTIN-DES-CHAMPS, près Morlaix (Fre).
Tél. : bureau, 30 Morlaix — Carrière, 9-27 Morlaix.

PRODUCTION : GRAVILLON — GRAVETTE — PIERRES CASSÉES
SABLE DE CONCASSAGE — ENROBÉS — AGGLOMÉRÉS.

Carrières PRIGENT — (gravillon-macadam) — GUIPAVAS — Nord-Finistère — Téléphone : 84-28-76.
Carrière Th. LAMANDÉ — LE HUELGOAT (Nord-Finistère) — Tél. 175 — (Carrière du GOASQ — SCRIGNAC).
KERLEROUX — (Macadam-gravillon-sable-agglomérés) — PLOUDALMÉZEAU — Nord-Finistère — Téléphone : 38
Sté. DELHOMMEAU et RAIMBAULT — (Concassés) — 55 route de Brest, QUIMPER — Sud-Finistère — Tél. 6-89.
Carrières de TRÉGUENNEC — (Concassés) — 55 route de Brest — QUIMPER — Sud-Finistère — Téléphone : 6-89.

Carr. du Ruffa — Bohars.
Carr. de Pontanezen — Brest.
Carr. Levaux — Brest.
Carr. de Kerguillau — Brest.
GESTIN — Brest.
Carr.. de Kervao — Brest.
Carr. de Goarem Vors, Guipavas.
LAGADEC — Landerneau.
GEREEC — Morlaix.
Société AMA — Plouider.
CABON — Ploudalmézeau.
CARIOU — Scaer.
Mines d'Etain — St-Renan.
GUÉNA — Saint-Renan.
GOARNISSON — St-Thégonnec.

Entreprise Alexis HENRY, Père et Fils

Carrière de Lan Brudec — PLOUMILLIAU (C.-du-N.) — Tél. : 35--74-58.

PRODUCTION : MATÉRIAUX DE VIABILITÉ — MATÉRIAUX DE CONSTRUCTION.
Tout venant — Macadam — Gravier.

Carrière PARCHEMINER — (Gravillon — Macadam) — CALLAC-DE-BRETAGNE — Côtes-du-Nord — Tél. : 118.
Carrières POINEUF Père et Fils — (Gravillon-Macadam) — LA PRENESSAYE — Côtes-du-Nord — Téléphone : 1.
ENTREPRISE J. SALOM — PLOUASNE — Côtes-du-Nord — Téléphone : 13.
S. E. C. 10 boulevard Thiers — SAINT-BRIEUC — Côtes-du-Nord — Tél. 1-53. Carrières Mûr-de-Bretagne et La Méaugon
Carrière LEFEVRE — (Macadam-Gravier-Sable) — SAINT-LUBIN — Côtes-du-Nord — Téléphone : 1-57 Plémet.

Carrière des Vaux — Corseul.
NOVELLO — Guingamp.
Carr. de Brandefert — Plancoet.
Carr. Ouest — Pléhérel.
PANSARD — Pléhérel.
MOREL — Plouasne.
HAMARD — Plouasne.
CAVALAN — Plouha.
HENRY — Ploumilliau.
Martin — Plestin-Lannion.
Carr. de Guitternel — Sévignac.
LECHEVESTRIER — Tréfumel.

CARRIÈRES DE MALROCHE — Sté. PROST et Cie — GUICHEN — Ille-et-Vilaine — Téléphone : 92 à Pont-Réan.
PRODUCTION : (Matériaux de viabilité, criblés et lavés — Agrégats pour béton).

Carrières Amand BEAUCÉ — LA CHAPELLE-JANSON — Ille-et-Vilaine — Téléphone : 1-12.
René PENSA — 19 rue Ceinte — DOL-DE-BRETAGNE — Téléphone 32, Dol et 11, Baguer-Pican (Carrière).
Carrière de La Harelle — M. ROULLÉ — MONTFORT-SUR-MEU — Ille-et-Vilaine — Téléphone : 106.
GOUPIL Joseph — (Macadam — Gravillon — Sable) — SAINT-BROLADRE — (Ille-et-Vilaine) — Téléphone : 7.

Pigeon, Argentré-du-Plessis.
Sabl. et carr. de Bret, Chavagne.
Carr. de Bénioc — Guichen.
Carr. de Bret — Paramé.
Cie. Mines de l'Ouest — Pont-Péan.
JOURDAN — St-Aubin-du-Cormier.
GOUPIL Cl. — Saint-Broladre.
CORDON — Saint-Broladre.
Sabl. et Carr. de Bret — St-Jacques.
Carr. de l'Ouest — Saint-Malo.
Carr. de Monserrat, St-Malo-Phily.
CHAUVIN — Tremblay.

Carrière du Moulin de Plaisance — AMOSSÉ Emile — AVESSAC — Loire-Atlantique.
Carrières ODIC — Carreaux d'Arvor — AVESSAC (Loire-Atl.) et ALLAIRE (Morbihan) — granit. Tél. : cabine.

Carrières — Transports — Travaux Publics — BERTHAUD — ESCOUBLAC — LA BAULE — Loire-Atlantique.
Téléphone : 60-25-49 et LA TURBALLE (Loire Atlantique — Carrière de Bréhée) : Téléphone : 65.

A. BOURDAUD — (Schiste — Taille — Mœllons) — NOZAY — Loire-Atlantique — Téléphone : 32.

Sté Nant. Min. Ouest — Abbaretz.
GRATON — Bouguenais.
FOUCHARD — Carquefou.
Barré, Lavau/Loire, Château-Théb .
Sté. I. Min. Ouest — Gétigné.
Charier, Montoir de Bigne/Pornich.
Carr. Chasse, 17 bd. Balzac, Nantes.
GRIMAUD — Nord-S/Erdre.
DOUCET — Nozay.
Sté. GAILLARD — Pannecé.
Sté. des Carrières — Saint-Nazaire.
Munoz — Chérancé (Mayenne).
Sté. Expl. Carr. — Croixville.
ROSSIGNOL — Entrammes.
GIRARD et FOSSEZ — Placé.
Carr. de Chaffenay, St-Jean-s/May
Carr. de la Fosse, Villiers-Charlemg.
Sté. carr. de l'Ouest — Voutré.
Sté. Min. et Ind. — Rougé.
PRAT — St-Hilaire-de-Challon.

PIERRES SCHISTEUSES DE NOZAY

PIERRE DOUCET

EXPLOITANT DE CARRIÈRES DE PIERRES DE TAILLE
Route de Rennes — NOZAY (L.-A.) — Tél. : 69.

PRODUCTION :

Mœllons de parement pour bâtiments; Dallages rustiques pour jardins — Dallages sciés;
Collecteurs pour naissins d'huître; Tous travaux d'art et rustiques.
Monuments funéraires — Poteaux de vigne en pierre

Fabriques d'Enrobés

Société HAMARD — (T. P. et particuliers — application) — PLOUASNE — Côtes-du-Nord — Tél. : 2-36 Dinan.
HENRY Jh. — (Carrières et goudronnage) — LA CHAPELLE SAINT-AUBERT — Ille-et-Vilaine — Téléphone : 6.

GUEGUEN — Châteauneuf.
GÉRÉEC — Morlaix.
BARAZER — Gourin.
PIGEON — Argentré-du-Plessix.
LOUAZEL — La Bouexière.
SCRG — Rennes-Nantes.

ARDOISIÈRES

SOCIÉTÉ ANONYME DES ARDOISIÈRES DE SAINT-HERNIN

Kermanac'h – St-HERNIN (Finistère) — Tél. 107 St-Hernin; 181 Gourin.

PRODUCTION : ARDOISES pour couvertures;
SCHISTES pour dallages (et opus incertum).

Ard. de la Gerbaudais, — Caro.
Ard. de Cô — Plœrmel.
LUCAS — Lennon (Fre).
R. Hériau — Cornillé (I.-et-V.).
Ard de Moulin, Mael-Carh., C-d.-N.

2.-BRIQUETERIES-TUILERIES-PRODUITS RÉFRACTAIRES

S. A. des Kaolins et Produits Réfractaires de Bretagne

PLÉMET — (Côtes-du-Nord) — Téléphone : 101.

PRODUCTION : Kaolin brut, lavé, pulvérisé et fritté. Toutes BRIQUES RÉFRACTAIRES courantes ou de forme, de 25 % à 45 % AL2 O3 — Briques de fours,cuisinières, d'aciérie, etc ... Pièces spéciales pour fours céramiques, gazettes, dalles, etc ...

A. GIBET — Avenue de la Gare — COMBOURG — Ille-et-Vilaine — Téléphone 031 et 130.
BRIQUETERIE DE RETZ — ARTHON-EN-RETZ (Loire Atlantique) — Téléphone : 3 à la Sicaudais.
Briqueterie des Landes — Fernand BESSONNEAU — LE FUILET — Maine-et-Loire — Téléphone : 18.
Société COISCAULT Père et Fils — La Rimonerie — LE FUILET — Maine-et-Loire — Téléphone : 21.

Rivière-Letort, St-Brieuc-St-Méen.
Barreau — Langon.
Sté. Renn. Pr. Céram, Moulin d'Aci.
COURGEON — Rennes.
Briq. de — TEILLAY.
Gde Briqueterie — Landerneau.
Briq. de Cornouaille — Quimper.
SERENT — Couéron.
DUPONT — VALLET.
Boiteau, St-Christ-la-Coup. M.-et-L.
J. Rivereau, St-Christ/St-Laurent.
M. Rivereau — St-Christ. la Coupe.
Sté. Briq. Tuil., Ste-Suzanne (Myne)
SOURICE — Saint-Laurent.
TROUILLARD — Candé.

Kaolins

KAOLINS d'ARVOR, Plœmeur.
KAOLINS du Mhn, Plœmeur.
Sté. Kaolin Armor — Quessoy.
Kaolins et Pr. R. de Bret, Plémet.

Fours à chaux

Etablissements A. LEMESLE — LE QUIOU — Côtes-du-Nord — Téléphone : 2.
S. A. Fours à chaux — Erbray.
Sté. fours à chaux — La Harmoye.
BRISARD — Argentré.
Fours à chaux — Louverné.
BOUESSE — Montsurs.
Trochon-Saminn, St-Pierre-la-Cour.

3. - MATÉRIAUX PRÉFABRIQUÉS

Etablissements Jean MARCHAND, route de Plumaugat — LANRELAS — Côtes-du-Nord — Téléphone : 2.
S. C. L. E. A. — (Matériaux de construction) — LANRELAS — Côtes-du-Nord — Téléphone 6.
POUSSIN Francis — La Hucherais — MONTAUBAN (Ille-et-Vilaine) — Tél. : 1-29. (Agent Quesson-Grimault).
Etablissements A. PIGEON — LA MAISON DE L'AVENIR — route de Laval . . VITRÉ — Ille-et-Vilaine. Tél. : 4-43.
Etablissements CHAPRON-MARCHAND — LE MESNIL-EN-VALLÉE — Maine-et-Loire — Téléphone : 11.

SOCORAL — Lorient (Mhn).
SOCOBA Mais. Blanche, Brest Fre
Sté. Armor. Préf. — Quimper.
AUBRY — Rosporden.
CHAMPALAUNE — Caulnes.
RICHARD — Le Merzer.
Centribéton — Saint-Brieuc.
NEVEU — Rennes (I.-et-V.).
Renn. Préfabr. — Rennes.
LERMITTE — Mouzeil (L.-A.)
Sté. Ind. Préf. — Nord-S/Erdre.
R. Ydais — Nantes.
Ets. Chapron-Leroy, St-Laurent-d.-M
Sablé, Villaines-la-Juhel (Mayenne).

Planchers préfabriqués

Le Béton Ind. de Bret., Ploemeur.
Centribéton — St-Brieuc.
Armat. Préfabriq. Ouest — Rennes
Richard LE DROFF — Le Guildo.
PAPEB — Quart. Coudé, Auray.

Tuyaux et blocs en béton

GUÉNÉ — Louvigné.
PERIN — 11 r. de Vannes, Redon.
MARSAIS, 179 r Gautier, St-Nazaire
Centribéton — Saint-Brieuc.
GAUDU — Saint-Brieuc.

Fabriques de matériel de bâtiment Braud et Faucheux — Ancenis.

4. - ARCHITECTES

(cf. — Edition précédente).

5. - CONSTRUCTIONS MÉTALLIQUES

JEAN LE PAPE

ROUTE DE LA GARE — LANDIVISIAU (NORD-FINISTÈRE) — Tél. 185.
Ateliers à BREST-KERGONAN (Nord-Finistère) — Tél. 44-17-73 et 44-62-52.

MATIÈRES UTILISÉES : Acier — Boulonnerie — Rivets — Peinture.
PRODUCTION : Toutes charpentes métalliques — Serrurerie — Tôlerie — Chaudronnerie — Installations d'usines — Portes — Vannes.



"Société du Port de Pêche de LORIENT.
Couverture des voies S.N.C.F. — 16 m × 140 m.,,

CONSTRUCTIONS MÉTALLIQUES

"L'expérience a maintes fois prouvé que nos entreprises bretonnes de construction métallique étaient hautement capables de concurrencer les industries similaires, non seulement dans toute la France mais même en Afrique et en Amérique du Sud. Nous le disons parce que nous savons que cela s'est fait et se fait encore. Nos industries de construction métallique qui font aussi de la chaudronnerie, sont largement compétitives, non seulement pour les prix mais aussi pour les délais de livraison. Réjouissons nous donc de cette capacité qu'elles ont de "travailler à l'exportation" et d'être appréciées un peu partout dans le monde. Et cependant elles ont à vaincre le handicap d'un transport onéreux des aciers et profilés. Que serait-ce si de nouveau la sidérurgie bretonne refleurissait ? Formulons en l'espoir et en attendant aidons et encourageons nos constructeurs.

A. PÉPIN

Constructeur — TRIAIZE (Vendée) — Tél. : 1.

PRODUCTION :
CONSTRUCTIONS METALLIQUES -- Hangars agricoles et industriels — Séchoirs à tabac.
Stabulation libre (en progression constante).
REMORQUES AGRICOLES, agraires et routières — Carrosseries utilitaires — Sommiers métalliques.

AGENCE OUEST SOCIÉTÉ ENTREPOSE

ÉCHAFAUDAGES · CHARPENTES
RAYONNAGES TUBULAIRES

4 rue de Bréa — NANTES (L.-A.) — Tél. 71-30-66.

PRODUCTION : CONSTRUCTIONS TUBULAIRES — Echafaudages — Etaiements — Ponts Passerelles Tribunes — Vente et location — CHARPENTES TUBULAIRES, préfabriquées standard, ou non — STOCKAGE, rayonnages, plate-forme, etc ...

CONSTRUCTIONS MÉTALLIQUES M. CHAGNAS

MACHECOUL — (Loire Atlantique) — Tél. : 93

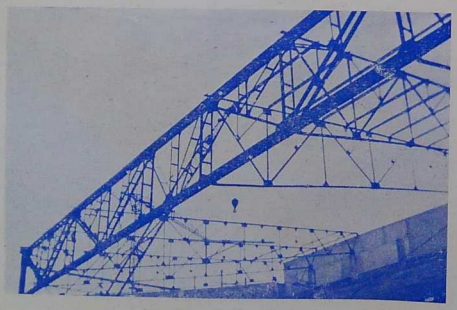

Salle Omni-Sports des Sables d'Olonne.
37 m de portée — 60 m de long.

PRODUCTION :

SALLES SPORTS

PONTS ROULANTS

PYLONES

GARAGES

ENTREPOTS

USINES

Constructions Métalliques - Établissements EUDES

Ingénieur A et M.

32, rue J.M. Le Bris et Zône de Kergonan — BREST — Nord-Finistère — Tél. : 44-12-58.

PRODUCTION :

Charpentes Métalliques - Serrurerie - Chaudronnerie

J. DRÉAN — 67 route de Lorient — AURAY — Morbihan — Téléphone : 324.
LE HOUERFF — PLOUMAGOAR (près Guingamp) — Côtes-du-Nord — Téléphone : 2-44, Guingamp.
Ateliers MARECHAL et BRILLEAUD — 54 bd. Waldeck Rousseau — SAINT-BRIEUC (Côtes-du-Nord). Tél. : 11-73.
Ateliers Pierre LUCAS — SAINT-POTAN — (Côtes-du-Nord) — Téléphone : 2.
Etablissements R. RIHET — 18 Passage Sergent Guihard — RENNES — Ille-et-Vilaine — Téléphone : 40-38-88.
Société LONCLE et Fils — Avenue A. Briand — SAINT-MALO — Ille-et-Vilaine — Téléphone : 34-74-25.
F. AIRIAU — 26, rue du Chêne Creux — REZÉ-LES-NANTES — Loire Atlantique — Téléphone : 75-66-26.
Etablissements BODARD — route de Paris — LAVAL — Mayenne — Téléphone : 90-24-06.

LE ROUX — Muzillac (Mhn).
LANGLAIS — Vannes.
LE PAPE — Landivisiau, Brest.
EUDES — Morlaix, Brest.
PENSEC — Rosporden.
S. I. B. — Guingamp.
LESUN — Quimper.
CHENU — Quimper.
S.M.B. (Royer) — Saint-Brieuc.
Etablissements Pannier — Louvigné.
Bernard — 38 r. Vanneau, Rennes.

LEGAL (grues) — Parigné.
JAMET — Rennes.
Boursier — Ancenis (L.-A.).
Broussard et Cie — Donges.
CHAGNAS — Mâchecoul.
ENTREPOSE — Nantes.
JALLAIS — Nantes.
Marin, 28 r. Distill., Nantes.
Et. J. Martin, 15 r St-Joseph, Nantes
Et. Jh. Paris, Roche Maur., Nantes
Vallée, 17 bd. Dalhy, Nantes.

LEGAL (grues) — Parigné.
Et. Girard — St-Lumine de Clisson.
Baguelin-Le Broc Mayenne.
BIOCHE — Mayenne.
GORET — Trans.
C.M.F. — St-Florent-le-Vieil.
PÉPIN — Triaize.
Le Net (constr. bois), Bréh.-Loudéac
LETOURMEL — Josselin
NAYL — La Trinité-Porhoet.
KERDILES — Saint-Sauveur.

Fabrique de Rayonnages

S.A.E. LEHON — 29 quai de la Prévalaye — RENNES (Ille-et-Vilaine) — Téléphone : 40-44-32.

6. - MENUISERIE INDUSTRIELLE

Etablissements COLLIN et fils — (Menuiserie générale) — PLOUAY — Morbihan — Téléphone : 168 et 2-96.
M. MACÉ — Menuiserie Etanche — SAINT-CAST — Côtes-du-Nord — Téléphone : 8.
Etablissements V. PASQUET — (Croisées — Huisseries — Portes) — ARGENTRÉ-DU-PLESSIS (I.-et-V.). Tél. : 51.

Sté Men. Etanches Régos, Guérande
Et. Jacques (fenêtres) — Pontivy.
PLASSARD — Lorient.
PIRIOU — Lorient.

YVINEC — Lorient.
Rossignol (portes), Argentré-d.-Ples.
Ets MAILLARD — Bruz.
ROLLAND — Saint-Brieuc.

Ets. MARCESCHE — Concarneau.
Bernard et Quéré — Quimper.
A. et G. JALLAIS — Nantes.

Fabriques de Contre-plaqués

COUPPEL et AUBRY (Placages) — 30, rue des 3 Régiments — LAVAL — (Mayenne) — Téléphone : 90-01-73.

CHALOS — Saint-Brieuc.

Fabriques de Murs-Rideaux

PRIVAS S.A. (panneau ISOSTA) — LA GACILLY — (Morbihan).

Menuiserie métallique

Etablissements Th. JUDIN — 13, rue Adolphe Leray — RENNES — Ille-et-Vilaine — Téléphone : 40-12-47.

GUILLOU — Lorient. Ets. FAIRAND — Nantes.

Persiennes --- Fermetures métalliques et pour le bâtiment.

Ateliers Locminois des Fermetures — 5 rue de la Gare — LOCMINE — (Morbihan) — Téléphone : 1-84.
Jean LE FOURNIS — Usine de Saint-Sauveur — GUINGAMP — (Côtes-du-Nord) — Téléphone : 154.
Etablissement LE BIHAN - LE MOUEL — 58, rue Saint-Hélier et 62 rue J. Milon — RENNES. Tél. 40-77-84 et 40-45-33.
S. A. E. Léhon — 24 Quai de la Prévalaye — RENNES — Ille-et-Vilaine — Téléphone : 40-44-32.

F. JAN — Locminé. BOULER — Brec'h (Mhn).
Atel. armoricains (bois), Audierne. ROLLAND — Saint-Brieuc.

Fabriques de Moulures

Richet, Pommeret (C.-du-N.). Lavidette, St-Jacques-d.-la-L. I.-et-V. THERMODYN (sciure), Pontivy.

Établissements D. BLOC'H & Fils — Rue de Brest, à QUIMPER (Sud-Finistère) — Tél. 3-14.
PRODUCTION : Exploitations forestières, scieries, parqueteries, et tous les bois.

7. - PINCEAUX - PEINTURE

Fabriques de pinceaux

ETABLISSEMENTS BULLIER Frères — 39, bd. Laennec — SAINT-BRIEUC. Tél. 4-37 — Siège social : PARIS.
PRODUCTION : Pinceaux à bâtiment et à peinture, pour artistes et pour porcelaine.

H. BLAISE — Perros-Guirec. Pitet et Cie, 4 bd Laennec, St-Brieuc. Sauer — 20 bd. Arago, Saint-Brieuc.
Burlot, r. Gourien, Saint-Brieuc. SAUER — Loudéac.

Établissements SAUER
MANUFACTURE DE PINCEAUX
20, boulevard Arago, **SAINT-BRIEUC** (Côtes-du-Nord). — Téléphone **12-80**
Succursale à **LOUDÉAC** (Côtes-du-Nord). — Téléphone **1-26**
PRODUCTION : PINCEAUX à bâtiment et à peinture.
PINCEAUX pour artistes. — ROULEAUX à peindre.

Balais - Brosseries

Etablissement Y. BOUDET — BROSSERIE DE LA RANCE — (Importation de Vannerie) — CAULNES — Tél. 1-41.

H. BLAISE et Fils — Perros-Guirec. DEBIARD, 92 bd. Dalby, Nantes.
TILLAUT — Rialle. Brosse et Dupont (brosses), Rennes

PEINTURE

La peinture dans le bâtiment est le dernier corps d'état à passer avant finition. C'est elle qui, d'un coup de pinceau magique transforme un chantier assez peu engageant en une riante demeure. C'est elle aussi qui la protège contre les injures du temps. On ne saurait donc la traiter avec trop de soins.

KOLORIAN — (Marine — Industrie — Bâtiment) — Rue du Comte Bernadotte — LORIENT (Morbihan) Tél. 64-12-38

Lappartient-Steren — Lorient. J. LANGLOIS — Rennes. Guilloteau — Nantes-Lorient.
Fab. de peint. 2 Cl. St-Mart., Rennes Fabr. Peint. Ouest, r. Donart, Brest.
Peintures Imperator — Rennes. Foucher, 19, r. Jaurès, Brest.

Fabrique de mastic

Guilloteau — Nantes-Lorient. Sté. Le Mastic Bret., r. Lor., Rennes

Fabrique de Peinture et Mastic

Gaston GUILLOTEAU

1 bis, quai de Tourville — NANTES (L.-A.) — Tél. 71-06-08 et 71-38-29.
Succursale à LORIENT — Rue Léon Jouhaux — Téléphone : 64-34-33.

PRODUCTION : Toutes PEINTURES, ENDUITS, VERNIS, LAQUES, Pour le BATIMENT, l'INDUSTRIE, la MARINE

Peintures "LA NANTAISE" — "LA MARINIÈRE"
Siccatifs "ZOE" — "LE LANDAIS"
Blancs gélatineux "GUIMAT" — "BLANC NEIGE"
Blancs broyés "HERMINE" — "RUTILE 55"
"TITALITHOZINC"

ENDUIT — ANTIROUILLE — MASTICS

FABRIQUES D'ECHELLES

SOCIÉTÉ DES ECHELLES RICHOMME — 3 Place Ladmirault — NANTES — Téléphone : 71-72-49.
PRODUCTION : ECHELLES DIVERSES, BROUETTES, PONTS ROULANTS POUR PEINTRES.

UNIFER — Redon. LOUIS — 319 r. Nantes, Rennes.
MAUSSION — Chateaubriant. RICHOMME — Nantes.

8. - MATÉRIEL DE CLOTURES

Roger BERTIN — (Grillages) — rue de Strasbourg — VANNES — Morbihan — Téléphone : 66-14-76.
Etablissements QUERE — Tréfileries de Bretagne — ROSPORDEN, (Finistère) — Tél. : 05 — RENNES : tél. 40-70-38.

Mme Flatres (gril.) — Questembert
S. E. A. LEHON — Rennes.
MASSON — Fougères.
Flatres et Connan — Rosporden.
Lambert (fil fer) — Nantes.
Man. Nant. fils métal. — Nantes.
PRIE (grillage) — Nantes.
Poirier (clés-crochets) — Nantes.
Rapid-clôtures — Nantes.

Société des Anciens Etablissements LÉHON

24 Quai de la Prévalaye — RENNES — I.-et-V. — Tél. : 40-44-32.

MATIÈRES UTILISÉES : Lames de Bancs — Pieux de châtaignier — Lames de stores.

PRODUCTION : MOBILIER DE JARDIN — TABLES — BANCS — FAUTEUILS — CHAISES
CLOTURES METALLIQUES — POTEAUX FER — GRILLAGES — PORTAILS.

FLATRÈS & CONNAN

ROSPORDEN (Sud-Finistère) Tél. : 65 et 91.

PRODUCTION : Fabrication de GRILS A POISSON pour usines de conserves.
CLES POUR BOITES DE CONSERVES.
CROCHETS pour couvertures — RONCES artificielles.
GRILLAGE à simple torsion — Grillage ondulé.

Métallurgie-Construction Mécanique & Navale

C'est surtout autour de Nantes et de Rennes que se sont fondés les établissements métallurgiques, mais il existe dant tout le pays des entreprises moyennes parfaitement outillées, en particulier dans les ports. On peut donc en Bretagne trouver et la grosse industrie pour l'équipement des navires ou l'équipement agricole, et la petite industrie qui se charge de la réparation.

1. - FORGES ET FONDERIES

Les éléments de machine ou de construction qui ne viennent ni de forge, ni de laminage viennent de fonderie. La fonte, le bronze, le laiton, l'aluminium, les alliages divers donnent par fusion les pièces moulées nécessaires, soit aux machines neuves, soit aux machines déjà en service. Que de dépannages on peut ainsi faire sur place en quelques jours alors qu'il faudrait des mois s'il fallait recourir aux premiers constructeurs.

Société d'exploitation des Ateliers LE BÉON — 7, Boulevard Nail — LORIENT — Morbihan — Téléphone : 64-28-40.
Forges et Laminoirs du Bourget et de Bretagne — Boulevard Carnot — SAINT-BRIEUC — (C.-du-N.). Tél. 1-43 et 13-68

FORGES d'HENNEBONT.
M. Coho, atel, de Kergroise, Lorient.
At. et Fond. Kerjulaude, Lorient.
Bretagne-Métaux (affinage), Vannes
Sté. Air liquide — Brest.
Cie Fse d. Mét. (affin.), Couéron.
Atel. et Forges Ouest — Donges.
Forges de Basse-Indre — Indre
Atel. et Forges Ouest — St-Nazaire.
Et. Jh. PARIS — Nantes.

FONDERIE LE TORTOREC PERE ET FILS

201 rue Jean Jaurès — LANESTER (Morbihan) — Téléphone : 64-14-81 Lorient.

PRODUCTION :
HELICES fonte résistante sur modèle et vieille pièce; REAS fonte spéciale pour chalutiers; LESTS de quille pour yacht; POMPES à diaphragme ; FONTE pour INDUSTRIE, AGRICULTURE, MARINE, TRAVAUX PUBLICS sur modèle et vieille pièce.

ATELIERS ET FONDERIE DE KERJULAUDE

rue Monistrol — LORIENT (Morbihan). Tél. : 64-17-09.

PRODUCTION : MOULAGE : main — machine — trousseau, jusqu'à 3 t. pour l'Industrie, la Marine, Travaux Publics; Mécanique, Perlitique, Spéciales : (ni Hard., ni Résist. ...) — Fonte - Aluminium - Atelier de modelage.

FONDERIE NIVAIGNE JEAN

Le Coadéro — route de Moëlan — QUIMPERLÉ (Sud-Finistère). Tél. : 4-38.

PRODUCTION : Toutes pièces FONTE — ALUMINIUM — BRONZE — PLOMB, en série ou à l'unité.
Fonte mécanique — hydraulique — marine.

FONDERIE ROBINETTERIE MÉCANIQUE

Kergonan — BREST (Nord-Finistère). Tél. : 44-63-66

PRODUCTION :
BRONZES — LAITONS — ALUMINIUM — Pièces brutes sur plans et modèles — Jets creux et pleins.
Articles manufacturés pour la marine et industries diverses;
Décolletage sur machines semi-automatiques. Usinage de pièces de série — Robinetterie — Raccords divers.

FONDERIE DE MÉTAUX NON FERREUX - NIVET FRÈRES

ALUMINIUM — BRONZE — LAITON — PLOMB et USINAGE.

LE PHARE — PLERIN (Côtes-du-Nord) — Tél. 17-08, Saint-Brieuc.

PRODUCTION :
Articles de cuisine, d'hôtellerie, de charcuterie (Alu) — Pièces mécaniques bronze et aluminium;
Articles de marine en bronze — Tous plombs pour la pêche — Articles de réparation — Antiquité.

FONDERIE RAYMOND SCHEWE

Rue de la Chaussairie — BRUZ (I.-et-V.). Tél. 1-47.

PRODUCTION : Pièces en BRONZE, LAITON, ALUMINIUM en série ou à l'unité.
pour la MECANIQUE, la QUINCAILLERIE et la DECORATION.

Fonderie de CLOCHES - CORNILLE-HAVARD — VILLEDIEU-LES-POÊLES — Manche — Téléphone : 56.

Fonderies de fontes

Du Pas et Brisou, Le-Pas-Lanf, C-d-N
Tanvez (Usines) — Guingamp.
FORGES D'Hennebont (Mhn).
Atel., Fond. Kerjulaude, Lorient.
LE TORTOREC — Lanester.
Fond. du Châtelet, Redon (I.-et-V.)
Ets GARNIER — Redon.
Sté Grenier-Charvet — Rennes

Du Pas et Brisou, Servon S/ Vilaine
F. A. O. — Vitré.
Nivaigne — Quimperlé (Fre)
Ets RIVIERE — Quimperlé.
Batignolles Chatillon Nantes (L.-A.)
G. M. BOUHYER — Ancenis.
HUARD — Chateaubriant.
LEROY — Chateaubriant.

LEBERT-PALLARD — Nantes.
Ets F. LODE, 7 r. Landais, Nantes.
Sté. Nant. des Fond, Nantes.
Atel. de Construct., Paimbœuf.
Robert (Fonderie de) — St-Herblain
Fonderies de — Saint-Nazaire.

Fonderies d'acier moulé

Sambre et Meuse, St-Brieuc (C-d-N)
FORGES D' — Hennebont (Mhn).
Aciéries de — Plœrmel.

Fonderies de métaux cuivreux ou d'alliages légers

Fonderie de Bronze — G. RUAUD et Fils — 14 rue Galabert — LORIENT — Morbihan — Tél. : 64-33-33.
Fonderie Jacques LOUIS — 48 rue Amiral Duchaffault — NANTES — Loire-Atlantique — Tél. : 71-78-34.
RIBRAC GENDRON et JOSSE — (Cuivre, bronze, alu) — 23 rue de la Victoire — NANTES — Téléphone : 74-02-20.
Robinetterie de l'Ouest — (Cuivre — fonte — acier) — 2 bis rue Lamoricière — NANTES (L.-A.) — Tél. : 71-56-07.

NIVET Fres — Plérin (C.-du-N.).
Jh. Ruaud, r. H. Estier, Lorient.
Goyer, r. La Pérouse, Rennes I.-et-V.
R. SCHEWE — Bruz.
F. R. M. — Brest.
Robinetterie Fse. Kergoz, Quimper.

L. Bernard, 50 r. Bourdon, Nantes.
L. Blot — La Fardière, Nantes.
Dejoie — Nantes.
Follo Forcari — Basse-Indre.
Guérin — 101, r. St-Jacques, Nantes
Havard — 12, r. Cornulier, Nantes.

Ets Le Mer 27 r. Montfoulon, Nantes
Sté. Nant. des Fond — Nantes.
Th. Robinet — 3 r. de Hercé, Nantes
Fonderies de — Saint-Nazaire.
TALLE (alu.) — Saint-Sébastien.

(Liste aimablement communiquée par le Groupement Régional des Fonderies du Nord-Ouest).

Fonderie de — Granville (Manche)
Et. PELLIER — Mayenne.
Sté. Ge Fonderie — Port-Brillet.

Modelage industriel

Et. Roselier-Richard, Ploufragan.
LE METER — Nantes.

2. - TOLERIES-LAMINOIRS - CHAUDRONNERIE

Armor. aéronautique, Hennebont.
SIB — Guingamp.
Et. COHO — Lorient.

JEANTIL — Mordelles.
Gauvry — 11 b r. de Lorient, Rennes
J. LE PAPE — Landivisiau.

Tôlerie de la Loire — Nantes.
Tôlerie de — Saint-Nazaire.

Société des établissements JONCOUX

58 rue de Redon — RENNES — Tél. 40-80-04 et 40-22-91 S.A. au capital de 300.000 F.

PRODUCTION :
Fabrication de tuyaux; Coudes et accessoires en tôle pour appareils de chauffage et de cuisine.
Fours à pain ALSA; Articles de tôlerie légère à façon, de fumisterie;

PRODUCTION à l'étude :
Nous tendrons à développer la tôlerie à façon en collaboration avec d'autres industries bretonnes.

Etablissements RUAULT - Rue Comte Bernadotte — LORIENT — Morbihan — Téléphone : 64-20-13.

Ets COHO — Lorient.
SAF — Lorient.
PICHON — Brest.
TANGUY — Landerneau.
CITEC — Donges.

BONDUE — Nantes.
BATIGNOLLES — Nantes.
Brissonneau et Lotz — Nantes.
Chantiers de Bretagne — Nantes.
Ets Jh. PARIS — Nantes.

Chantiers de l'Atlantique, St-Nazaire
Ets THIRIET — Saint-Nazaire.
Ateliers de — Trignac.
Ets Maisonneuve, Cérences, Manche

Tuyauterie

CITEC — Donges.
Et. THIRIET — Saint-Nazaire.

Ets Jh. PARIS — Nantes.
Ateliers de — Trignac.

PRODUITS METALLURGIQUES

SOCIÉTÉ FERS ET MÉTAUX DE L'OUEST

22 rue Jeanne d'Arc — SAINT-NAZAIRE (L.-A.) — Tél. 70-12-08/09 lignes groupées.

PRODUCTION : Produits métallurgiques — OXYCOUPAGE — Distributeurs robinetterie COMAP;
Chariots élévateurs MANOX — Peintures "INTERNATIONAL".

USINAGE

Ets. HEMA — Quimper.
COHO — Lorient.
Et. LE COQ — Saint-Brieuc.

Forges et Laminoirs — Saint-Brieuc
Sambre et Meuse — Saint-Brieuc.
NIVET — Plérin.

Ets. DAILLET — Rennes.

Ateliers de Kergroise

ÉTABLISSEMENTS M. COHO

Rue E. Marcesche — LORIENT (Morbihan)

Tél. : 64-29-33 — Visite le lundi et sur rendez-vous

MATIÈRES UTLISÉES : Tôles — Tubes — Cornières fer — Plastique.

PRODUCTION : MECANIQUE GÉNÉRALE — CONSTRUCTION.

INDUSTRIE. Toutes pièces brutes, dégrossies ou usinées.
CHAUDRONNERIE : Tôlerie, citernes, bacs noirs et galvanisés.
SERRURERIE — SOUDURE SOUS ARGON — PLASTIQUE.

Tous travaux de série sur plans ou modèles pour :
MARINE — INDUSTRIE.

3. - MÉTALLISATION - GALVANOPLASTIE

GALVANISATION

La métallisation est un procédé relativement récent de protection des métaux contre les agents atmosphériques. En particulier la métallisation au zinc des fers et aciers dans le bâtiment et les travaux publics permet une meilleure conservation et une économie de peinture substantielle.

La métallisation utilise d'ailleurs d'autres métaux tels que le cuivre, le nickel, le chrome et permet d'obtenir par des traitements annexes tels que ponçages et polissages des revêtements artistiques et pratiquement inaltérables, très recherchés en art moderne.

L'Électroplastie Moderne - Établissements Armand ROY

ARGENTURE — NICKELAGE — CUIVRAGE — CHROMAGE

93 bis avenue du Mail et 70 bis Quai St-Cyr — RENNES — Tél. 40-55-03.

PRODUCTION : REARGENTURE couverts de table et orfèvrerie;
DORURE Galvanique et VERNIS or — CHROMAGE sur NICKEL d'épaisseur.

NICKELAGE --- CHROMAGE --- CUIVRAGE --- CADMIAGE --- ZINCAGE

ELECTRO-CHROME — L. LE MÉE — Rue des Forges — SAINT-BRIEUC — Côtes-du-Nord — Téléphone : 18-94.
DUMÉ S. A. — 133 rue Saint-Malo — RENNES — (Ille-et-Vilaine) — Téléphone : 40-57-38.
Société Electro-Chrome — 21, rue Marteville — RENNES — Téléphone : 40-06-25.

OUEST-CHROME — (Sté PERRAULT et Cie) — 53 bis rue A. Blanqui — RENNES (I.-et-V.) — Tél. : 40-23-76.
PRODUCTION : Piètements tubulaires pour meubles de cuisine, etc . . . zincage.

BAUDRY et GALLARD — (Chrom. — Nick. — Polissage) — 7 rue Gambetta — NANTES — L.-A. — Tél. : 74-07-18.
HÉBERT et BANOS — 11 rue Claude Bernard — NANTES — Loire Atlantique — Téléphone : 71-47-00.

Forges-Fer — Lorient.
PERRAULT — Brest.
JOUET — Fougères.
Ets. A. ROY — Rennes.
A. Rouquier, Pass, Fergent, Rennes.
Sté. Métallisation brest — Brest.
M. G. M. — Carnaret.
Métall. Desnoyers, r. David, Nantes.
Métall. Moderne, 3 r. Als. Lorr. Rezé

Société Nantaise de Métallisation — GAUTREAU et Cie — 108, rue de la Basse-Ile — REZÉ — Loire Atlant. Tél.73-31-30

EMAILLAGE

ROTILLON et LEON — (Tout l'Emaillage) — 6 rue des Rochettes — NANTES — (Loire Atlantique) — Tél. : 74-14-16.
LACOUR — Rennes.

MÉTALLISATION MODERNE

PROTECTION DES SURFACES METALLIQUES

3 rue Alsace-Lorraine — PONT-ROUSSEAU-LES-NANTES (L.-A.) — Tél. 75-67-27.

PRODUCTION : TRAITEMENTS ELECTROLYTIQUES et CHIMIQUES; PHOSPHATATION; ZINCAGE brillant — CADMIAGE — Etudes de tous traitements spéciaux.

Protection des métaux par dépôt électrolytique de zinc ou de cadmium, (galvanisation à froid) et tous décapages : cuivre, aluminium, etc ... Ces dépôts peuvent dans certains cas servir pour la décoration des métaux, donc remplacer le nickelage et le chromage. Industries intéressées : bâtiment : ferrures, persiennes, visserie, etc. — Mécanique : toutes les pièces mécaniques demandant une protection.
Marine : boulonnerie, ridoirs, manilles, crocs, poulies, etc ... — Articles en fil : présentoirs divers, corbeilles, chariots de manutention, clayettes, articles ménagers — Articles en tube : tentes de camping et tous articles en tubes, etc ....
PHOSPHATATION sur toutes pièces.

GALVANISATION

Kerdranvot — Audierne.
La Métallisation, Pass. Ferg. Rennes
QUERE — Rennes.
Galvanisation Quimpér., Quimper.
GUILLOUARD — Nantes.
Galvanisation de — Saint-Nazaire.

4. - CONSTRUCTIONS MÉCANIQUES

MATÉRIEL AGRICOLE

L. BORDANOVA — (Brouettes — Tube et tôle) — Rue St-Exupéry — LANDERNEAU —Nord-Finistère — Tél. : 3-14.
Etablissements Jean PRIGENT — Barattes — 33 r. des Déportés — LANDERNEAU — Finistère — Téléphone : 2-28.
BRAUD — (Moissonneuses-batteuses) — SAINT-MARS-LA-JAILLE — (Loire Atlantique) — Téléphone : 52.

MELOIS — Malestroit (Mhn).
LE GOFF — Moustoir-Rem.
ACEMO-GLOUX — Pontivy.
GELARD — Guingamp.
SIB — Guingamp.
Danno (remorques) — Lanrodec.
Le Sulky, sem., Châteaubourg I-et-V
JOSSE (remorques) — Chavagne.
JAMET (Barattes) — Dol-de-Bret.
Ets Lebreton (remorqu.), Le Rheu.
JEANTIL — Mordelles.
Ets GARNIER — Redon.
BRETEL (édiennes) — Rennes.
Pompes Denous, 48 av Mag. Rennes
HERVE (remorques) — St-Servan.
F. A. O. — Vitré.
GUIAVARCH — Landerneau.
ROLLAND (remorq.), Pencran.
Stéphan (rât.), Plougourvest (Fre.)
PRIGENT — Pouldreuzic.
CHRISTIEN — Quimper.
JEZÉQUEL — Quimper.
GANE — Quimper.
HUARD — Châteaubriant.
Et. BLANCHARD — Cheméré.
SAMBRON — Pontchâteau.
Quesson-Grimault, Botz-en-Mauges,
Girard (bat.), Louvigné (Mayenne),
Ets Buard (bat.), Villaines-Juhel.

SOCIÉTÉ MOTELEC

3 rue Jules Ferry —SAINT-BRIEUC (C.-du-N.) — Tél. : 2-63.

PRODUCTION : Réparations et rebobinage de matériels électriques;
Fabrication d'AUTO-TRANSFOS; TRANSFOS SÉCURITÉ; OUTILLAGE AVICOLE.

Fabriques de Manches d'outils

Guesdon-Labbé, Romagné I-et-V. LEFORT, Mauron (Mhn).

MATÉRIEL DE CONDITIONNEMENT

Mauger-Roncin, Châteaugiron I-et-V
BARGUEDAN — Dol-de-Bretagne.
L. JOURDAN — Dol-de-Bretagne.
GARNIER — Redon.
FAO — Vitré.
PRIGENT — Lesneven.
GOURMELEN — Saint-Renan.

ÉTABLISSEMENTS BARGUEDAN

route de Pontorson — DOL-DE-BRETAGNE — Téléphone : 112.

PRODUCTION :

TRIEURS-CALIBREURS; TABLES DE VERIFICATION ; TAPIS ELEVATEURS à pomme de terre, carottes, oignons; SAUTERELLES vrac et sac; Cellules à blé; Gaines de ventilation; Matériel de stockage Cuves de réception pour choux-fleurs; Matériel de lavage; Silos à pomme de terre; Matériel de pesage.

MATÉRIEL DIVERS

Appareils de levage Ets Jh. PARIS — Nantes.

Robert DUBOST (Façon clefs; brasage; scies ruban jq. 50 mm) — 6 Pl. Saint-Sauveur — DINAN — (Côtes-du-Nord).
Etablissements L. ALLAIN — (Stores Vénitiens) — 54 rue de Bélanton — NANTES (Loire Atlantique). Tél. : 74-27-82.

L'ETANCHE (feu rouge, Malestroit
Mouchy (stores), Peillac (Mhn).
Bosser (Krampouz), Pouldreuzic.
Dufour, (mat. charcut.), Quimper.
Ségouin (chassis), Lécousse.
Durlach (limes) — Rennes.
Chaffoteaux-Maury — St-Brieuc.
Méhaut (scie rub.), r. Huér., Rennes
Perrigault (tôl. avic.) — St-Jacques.
Grangien (cour.), r. Péhant, Nantes
Guimard (taillanderie) — Nantes.
Hérigault (ferbl.), r. Dalby, Nantes
Malinge (ferbl.), r. Sanlec, Nantes.
ROBOT (réch. à galet), Nantes.
HERSAN (pétrins) — Nantes.
Rossignol (ferbl.) — Montsurs.
Touchais (app. à timbres), Laval.

Balais mécaniques Et. BISSEL — Laval.

Quincaillerie --- Articles de ménage

La Quimpéroise — Quimper.
Ets. Thuillier, r. Bellev., Fougères.
Ney et Leroy — Châteaubriand.
GUILLOUARD — Nantes.
HERIGAULT — Nantes.

Manufacture de couverts ROY, av. du Mail, Rennes.

Mécanique Générale

Mécanique Générale de Précision — (Instruments d'optique) — S. R. P. I. — REDON (I.-et-V.) — Téléphone : 1-67.

LACROIX — Bruz.
BAMAREC — Fougères.
Ets. Leclerc, r. Chanzy, Fougères.
Sabas (Pl. Abattoir) — Fougères.
THIRIET — La Baule.
BELIN — Nantes.
S.M.G.O. — Nantes.
Ets. Legoupil, r. Hugon, Granville.
LE POURREAU — Carelles (Myne)

Découpage --- Emboutissage

A. D. E. O. — route de la Provotaie — SAINT-NICOLAS-DE-REDON (L.-A) — Téléphone : 407 Redon.
Société JULIEN-REDOIS — (nickelage, chromage, cuves à mazout) — MACHECOUL (Loire Atlantique). Tél. : 86.
LOUPOT — Quimper.

Outils de Précision

Etablissements L. TOURNAFOL — JUGON — Côtes-du-Nord — Téléphone : 11.
PRODUCTION : Tournage — Fraisage. Outils à découper, emboutir, à cambrer pour toutes fabrications

PRÉCISION MÉCANIQUE — (tour — fraisage — rectification) — ILLIFAUT (Côtes-du-Nord) — Téléphone : 16

Balances Boisseau-Dayre, 7 r. Merc., Nantes.

Fabriques de Machines-outils

"TYRO" — Etablissements ROTY — (Marteaux-pilons — Tronçonneuses) — LA VILLE-ES-NONAIS (I.-et-V.). Tél. 7.
Colliot-Labouro — Saint-Brieuc. Kerdranvat — Audierne.

Fabricants de radiateurs automobiles et ressorts

Ress. Salaun, r. Le-Déan, Quimper. Demelais, r. Guesde, Lorient. M.G.R., qu. Barbusse, Nantes.

CONSTRUCTIONS ELECTRO-MÉCANIQUES

Constructions électriques "GYS" — (Transformateurs) — 62 rue de la Senelle — LAVAL (Mayenne) — Tél. : 90-11-45.
A. C. E. M. O. — Pontivy.
MOTELEC — Saint-Brieuc.
Sté. Bret. Electr. — Châteaulin.
Sévellec — 36 r. Zola, Brest.
Jh. CADIOU — Landerneau.
P. Gane, r. Pt-L'Abbé, Quimper.
S.E.C.M. — Rennes.
F.A.O. — Vitré.
Bruneteau, 9 r. Dubreil., Nantes.
Cie de C. Gros M. Electr., Nantes.
Salmon et Martello — Nantes.
TESSIER — Nantes.
C. E. M. O. — Laval.

Fabricants de moteurs électriques

Etablissements P. GUILLOTIN — S. E. C. E. M. — Route de Fougères — RENNES (I.-et-V.) — Téléphone : 40-64-62.
F.A.O. — Vitré. Gane, r. Pt-Labbé, Quimper.

Fabricants de machines à laver

"TERGA" — Etablissements GIRARD — 16 bis rue d'Angers — CHATEAUBRIANT (Loire Atlantique) — Tél. : 3-57.
CHARREAU — Saint-Malo.

Fabricants de frigos Frigos Moisan, r. d. Nantes, Rennes Pasquier, r. de Metz, Nantes.

Manufactures de cycles

LE MAO — Quimper.
Nazou-Masson — Morlaix.
Cycles Gitane — Machecoul.
Cycles Stella — Nantes.

Fabriques de sacoches

Manufacture Armoricaine — 43 avenue Jean-Jaurès — SAINT-MALO — Ille-et-Vilaine — Téléphone : 34-72-58.
Lédan, Lampaul-Guimiliau (Fre).

Fabricants de caravanes ---- (carrosseries)

TUAL — Trédion (Mhn).
AMIOT — Dinan.
E. LABBE — Lamballe.
DENIEL — Plouasne.
Pitois, Louvigné-du-désert (I.-et-V.).
PELPEL — Rennes.
Carmo, r. Paul-Bert, Rennes.
ROULLIER — Saint-Servan.

LEFEUVRE — 6, Impasse Jules Ferry — SAINT-BRIEUC — Côtes-du-Nord — Téléphone : 12-52.

BOUESNARD — Saint-Brieuc.
Caravan. Armor — Montfort-s/Meu
GERARD — Ligné (L.-A.).
SUD-AVIATION — Saint-Nazaire.

Constructions Aéronautiques S. N. C. A. — Bouguenais. Sud-Aviation — Saint-Nazaire.

NOTRE BUT :

POUVOIR VOUS DONNER

QUANTITÉ

DE RENSEIGNEMENTS DE

QUALITÉ.

5. - CONSTRUCTIONS NAVALES

Comment la Bretagne serait-elle pays de la Mer si la construction des navires n'était chez elle une des principales industries ? En fait elle possède, à Nantes et surtout Saint-Nazaire des chantiers et industries navales capables de lancer des navires du plus fort tonnage, jusqu'à 100.000 tonnes, peut-être davantage, et capables aussi d'en assurer l'achèvement. Nous pouvons tirer un légitime orgueil du fait que ce sont des ingénieurs et des ouvriers de chez nous qui calculent, dessinent, montent, assemblent et parachèvent cette merveille technique qu'est un grand navire.

Mais à côté de ces réalisations prestigieuses il faut, sur le plan de la pêche mettre en avant la construction dans nos chantiers des morutiers, chalutiers, langoustiers, et autres bâteaux de tout tonnage depuis le navire usine jusqu'au côtre traditionnel. Enfin sur le plan d'un nautisme heureusement renaissant, il faut citer tous les constructeurs qui œuvrent pour donner à la jeunesse ces fins voiliers, élégants et racés, capables de lui procurer les émotions fortes et les joies infinies de la navigation de plaisance.

Constructions Navales de la Rivière d'Etel

SIMON RAMEAU

17 rue de la Libération
ETEL (Morbihan)

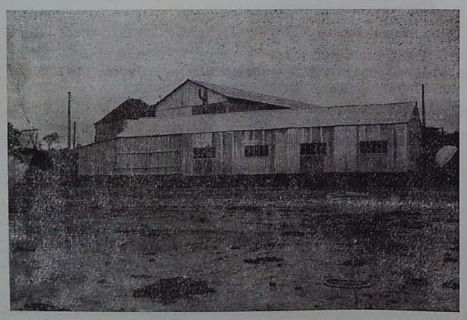

PRODUCTION :

Bâteaux de plaisance exécutés sur plan d'architecte.

— 8 m 65 type "AMBRIZ", Plan Cornu — 8 m 50 type "DEJA" arrière norvégien, Plan Sergent; 10 m, Plan Sergent — 9 m 55 et 10 m 70 (arrière canoé Plan Cornu).

— 11 m 76, Dériveur lesté ; Plan Cornu.

— P. Y. M. architecte Robert CLARK.

— 16 m 60, Plan Stephen.

— 14 m 40, largeur 3 m 50, tirant d'eau 1 m 75, sur Plan Sergent, Lest plomb de 3 t 800, voiture 70 m2 environ.

COSTANTINI - ARCHITECTE NAVAL

SAINT-PHILIBERT, près LA TRINITÉ-SUR-MER (Morbihan) — Tél. 110 Saint-Philibert.

PRODUCTION : Construction de bâteaux de plaisance en séries, voiliers et moteurs ; Exécution sur plan de tout type de yachts; Entretien et gardiennage.

DE POSSESSE

CONSTRUCTIONS POLYESTER — Quai Solidor — SAINT-SERVAN (I.-et-V.) — Téléphone : 34-45-71.

PRODUCTION : YOUYOUS et CANOTS — DÉRIVEUR HADDOCK.

Constructions Navales E. LANIER & Fils

7 rue Amiral Magon, St-SERVAN-SUR-MER (I.-et-V.) — 48 bd. Hébert — PARAMÉ. Tél. 34-43-89.

PRODUCTION : BATEAUX A VOILES ET A MOTEURS, pêche et plaisance. Réparations et transformations de navires. Chantier, 2 Av. Wilson, Saint-Servan-sur-Mer.

CHANTIER NAVAL GAY

LA RICHARDAIS (I.-et-V.) — Tél. 46-10-73.

PRODUCTION : TOUTES CONSTRUCTIONS — GARDIENNAGE ; ENTRETIEN – SLIPWAY 80 T.

Chantier LE GOURRIEREC — (Pêche — Plaisance) — Kermelo — LORIENT — (Morbihan).
Chantier LE PENNEC Jean — (Plaisance) — 10 rue de l'Unité — VANNES — Morbihan.

HERBERT-HERAUD — Belz Mhn
ROY — Belz.
Sté. FRADET — Belz.
GUILLOUZIC Frres — Etel.
RAMEAU — Etel.
CANIVET — Lanester.
ARMAPLAST — Languidic.
QUERRIEN — Locmiquelic.
BONNEC — Lorient.
Atel. LA PERRIERE — Lorient.
GUERIZEC — Port-Louis.
STEPHANO — Port-Louis.
LE CORRE — Port-Louis.
COSTANTINI — Saint-Philibert.
BRANNEC — St-Philibert.
O'CHINAL — Vannes.

Chantier nautique R. BONNET — (polyester) — route de Poullan — DOUARNENEZ — (Sud-Finistère).
Chantier CARIOU Marcel — (pêche — plaisance) — LARVOR-LOCTUDY — (Sud-Finistère) — Téléphone : 207.
CHANTIER NAUTIQUE — rue du Prat — PONT-L'ABBÉ — (Sud-Finistère) — Téléphone : 1-41.

CRAFF — Bénodet (Fre).
LE GOT, Bassin du Gaz, Brest.
SATAP — Brest.
Boennec-Lastennet — Camaret-s.-M.
KERAUDREN — Camaret-sur-Mer
PERON — Camaret-sur-Mer.
JEZEQUEL — Carantec.
Mme MEVEL — Carantec.
NEDELEC — Carantec.
E. SIBIRIL — Carantec.
J.F. SIBIRIL — Carantec.
Chantiers KREBS — Concarneau.
SCEN — Concarneau.
DONNART — Concarneau.
Cant. de Cornouail., Douarnenez.
STIPON — Le Fret.
TERTU — Le Fret.
L. GLEHEN — Guilvinec.
HENAFF — Guilvinec.
JACQ — L'Hôpital-Camfrout.
CARIOU — Ile Tudy.
Constr. Navales — Loctudy.
RIO — Morlaix-Saint-Martin.
LE NY — Névez.
ROLLAND — Plougasnou.
ROLLAND — Primel.
LOUSSOUARN — Treffiagat.

Etablissements Pierre TOCQUÉ — (Plaisance) — DAHOUET en Pléneuf — (Côtes-du-Nord) — Tél. : 23-10, Pléneuf.
Chantier nautique Francis GUINDÉ —Rue de la Brasserie — GUINGAMP — (Côtes-du-Nord) — Téléphone : 82.
Etablissements RAYNAUD et Fils — (Pêche — Plaisance) — Quai Loti — PAIMPOL — (Côtes-du-Nord). Tél. :174.
Ets. KRYLOFF — (Pêche et plaisance) — Pont Couennec — PERROS-GUIREC — (Côtes-du-Nord) — Tél. 35-20-80.
Chantier naval du LINKIN (gérant POITEVIN) — (Pêche et plaisance) — PERROS-GUIREC — (Côtes-du-Nord).
Joseph DURAND — (Annexes) — SABLES-D'OR-LES-PINS — (Côtes-du-Nord) — Téléphone : 2-32.
Chantier de la Baie — HERVÉ — (pêche — plaisance) — TRÉGASTEL — (Côtes-du-Nord).

DANIEL — Binic.
MOTTAIS — Le Légué.
DANIEL — Paimpol.
MARIE — Paimpol.
LE FLEM — Trébeurden.

Chantier Naval de la Landriais — (M. BROSSELIN) — LE MINIHIC-SUR-RANCE — (Ille-et-Vilaine) — Tél. : 46-40-03
Constructions Navales Malouines — Avenue Louis Martin — SAINT-MALO — (Ille-et-Vilaine) — Téléphone : 34-71-72.

GAY — La Richardais (I-et-V.).
S.I.C.C.Na. — Saint-Malo.
CHARPENTIER — Saint-Servan.
DE POSSESSE — Saint-Servan.
LANIER — Saint-Servan.

Ateliers Maritimes Croisicais — Jonchère du Prince — LE CROISIC - (Loire Atlantique) — Téléphone : 60-81-11.
Chantier naval BIHORÉ — (Spécialité pontons — vedettes) — LE CROISIC — (Loire-Atlantique).
Chantier Croisicais FRANÇOIS — (chalutiers) — Jonchère du Prince — LE CROISIC — (Loire-Atlantique).

QUIROUARD — Guérande (L.A.)
BEZIER — Rezé.
Chant. de l'Atlantique, St-Nazaire.
DAVID — Suce.
LEVREL — Treillières.
Blanchard 1, r. Deurb., Nantes.
CAILS — l'Eraudière, Nantes.
Chant. de l'Erdre — Nantes.
Vandernotte, Ile Versailles, Nantes.
Constructions navales SERVIN — (pêche — plaisance) — GRANVILLE — (Manche).

Fabrique d'Appareils à gouverner hydrauliques

Société BOURSIER et Fils & Cie

2, rue Charles Laisant — NANTES (L.-A.) — Tél : 71-81-57, 2 lignes.
Société capital 400.000 F. — Visites : lundi et mercredi après-midi

PRODUCTION :
Auxiliaires de pont électriques — Machines à vapeur — Pompes électriques ou à vapeur;
Auxiliaires de pont hydrauliques, Licence "HYDRAULIK A/S";
Appareils à gouverner hydrauliques, Licence "FRYDENBÖ A/S". — Licence "B-G".

PRODUCTION A VENIR :
Apparaux de pêche — Treuils automatiques; Grues hydrauliques pour navires.

FOURNITURES POUR LA CONSTRUCTION NAVALE

FABRIQUES DE VOILERIE

Louis DAUPHIN — (voilier) — rue de Labenne — PAIMPOL — (Côtes-du-Nord) — Téléphone : 154.
Voilerie J. LE THIESE — 25 quai de Versailles — NANTES — (Loire Atlantique) — Téléphone : 73-29-26.

TONNERRE — Lorient.
LE PORT — Vannes.
BERRA — Brest.
LE ROZ — Concarneau.
FIACRE — Douarnenez.
DEPAYE — Le Légué.
DEME — Le Croizic.
BURGAUD — Nantes.
S. N. V. — Nantes.

VOILERIE RICHARD

3 rue du Glorioux — SAINT-SERVAN (Ille-et-Vilaine) — Téléphone : 34-43-81.

PRODUCTION : Voile de Compétition, de Croisière, de Pêche — Tauds d'hivernage — Tente; Pavillons. — Vente détail : Vernis, cirés, cuivrerie, ancre, chaîne, filin, etc ...

CORDERIES

Ernest LABBE — 14 rue Saint-Martin — LAMBALLE — (Côtes-du-Nord) — Téléphone : 1-88.
Fil. de Basse-Bret. — Locmiquélic.
Corderies et Filatures, Paimbœuf.

Corderie Henri Lancelin

16 rue du Général Buchet — ERNÉE (Mayenne) — Téléphone : 0-78.

PRODUCTION : CORDAGES nylon ; tergal ; polyéthylène ; manille ; coton, etc ...
Spécialités pour la pêche maritime, le yachting et ski nautique.

FABRIQUES DE FILETS DE PÊCHE ET ARTICLES DE MARINE.

Ancienne Filature BELEGUIC — (M. DOARÉ) — 9 rue Camélinat — DOUARNENEZ — (Sud-Finistère) — Tél. 31.
Ets. S. AYELLO — LE LÉGUÉ-PLÉRIN — (Côtes-du-Nord) — Téléphone Saint-Brieuc 5-53.

POLYVAER — Lorient.
DAUPHIN — Paimpol.
PIERRE — Audierne.
J. PENSEC — Douarnenez.
F. Le Drezen (éclair.), Le Guilvinec.
Veuve LE DREZEN — Le Guilvinec
P. BONIN — Saint-Malo.
Ets. J. PELLET — Saint-Malo.
R. Blanchard, r. Chaptal, Nantes.

MANUFACTURE (Mousse de LATEX et POLYETHER) POLYLATEX

route de Paris — ERNÉE (Mayenne) — Tél. : 2-34 et 2-35.

PRODUCTION : Mousse de LATEX et POLYETHER ;
Matelas et coussins pour couchettes ;

ARTICLES DE PÊCHE

MOUCHES RAGOT — (Articles de pêche, mer et rivière) — LOUDEAC — (Côtes-du-Nord) — Téléphone : 11.
POLYVAER — Lorient.
Niquet, 52 rte Vertou, Nantes.
La Pêche au coup — St-Herblain.

Établissement J. PELLET & Fils

Rue d'Alsace — SAINT-MALO (Ille-et-Vilaine) — Tél. 34-71-92.

PRODUCTION : FILETS DE PLAGES — Havenets et Bichettes.
Dépôt de fabrication : Cordages pour l'industrie et la marine — Ficelles lieuse; Ficelles d'emballage.

6. - PRODUITS CHIMIQUES

Fabricants de produits chimiques et pharmaceutiques.

Laboratoires EMDEX — 6, Place Sainte-Thérèse — SAINT-BRIEUC — (Côtes-du-Nord) — Téléphone : 18-89.
PRODUCTION : Produits raticides et vétérinaires — Vente en gros.

Alginates MATON, Pleubian C-du-N
ALGOMER — Perros-Guirec.
SICLI — Saint-Brieuc.
RATICOUMA — Cesson.
DELPLACE — Dol-de-Bretagne.
J.-B. Lebernicheux — Dol-de-Bret.
Ets J. LANGLOIS — Rennes.
Indor, chem. de Baud, Rennes.
Cie. Bordelaise Pr. Chim. Indret.
Manuf. Caoutchouc. Sèvre, Gétigné.
St-GOBAIN — Nantes.
Sofo, Granville, Landerneau, Nantes
Et. Kuhlmann — Chantenay-Nantes
TOYRES (moulage) — Laval.

PLASTIQUE

Etablissements LECLÈRE — (Tissus de verre pour stratifiés) — GUIPAVAS — (Nord-Finistère) — Tél : 84-28-48.
Etablissements CHANTAL — 58 rue Ville-Halluard — SAINT-NAZAIRE — (Loire-Atlantique) — Tél. : 70-11-90.

COBREMAP — Concarneau.
Plastiques de l'Ouest — Lorient.
SATAP — Brest.
CROUAN — Gouesnou.
LAOT — Gouesnou.
LOUARN — Quimper.
SNPI — Derval.
MIMO — Pacé.
Duval (maroqu. plastiq.), Redon.
GELOPLAST — Rennes.
Ney et Leroy — Châteaubriant.
SALPA (profilés, feuilles) — Isse.
Résine Armée (stratifiés), Nantes.
SARIC — Nantes.
Ets Maisonneuve — Cérences.
Cellopiast — Ballée (Mayenne.).

DE POSSESSE

Quai Solidor — SAINT-SERVAN (I.-et-V.) — Tél. : 34-45-71.

PRODUCTION : *CUVES industrielles et REVÊTEMENTS.*

PRODUITS D'ENTRETIEN

Fabricants de produits d'entretien

DAVID-TOUBLANC — (Encaustique ARVOR) — "Le Chalet" — LAMBALLE — (Côtes-du-Nord) — Téléphone : 0-16.

CIRIAOL — Bannalec.
Ets. DONVAL — Rosporden.
PIRIOU — Quimper.
ROULLAND — Quimper.
FRICOT — Fougères.
Ets TIP-TOP — Casson (L.-A.).
Mme Naux — 7 Q. Baco, Nantes.
C. D. (Javel) — 12 r. Oliv., Nantes.
Boulvert Chêné — Nantes.
Sté. LUFRA — Nantes.
HAUTON — Saint-Nazaire.
RIVAIN — Châteou-Gontier.

« A LA MOUCHE BRETONNE » (Marque Déposée)

PRODUCTION et DISTRIBUTION : SOCIÉTÉ ARMORICAINE DE CIRAGE
31 rue de Dinan — RENNES (I.-et-V.). Tél. : 40-29-77.

CIRAGES — ENCAUSTIQUES — LAIT DE CIRE et tous produits d'entretien.

Savonneries

COTILLARD — Le Légué-Plérin.
RENAUD — La Villette, Ploufragan
Clair Bernard — r. Cheval, Rezé.

Bougies et cierges

CONAN Ch. — Auray.
M. Laudrin (cierges), St-An. Auray.
LE MEE — Dinan.
LE BRIS — Plougonver.
PIRIOU — Quimper.
Brossault (cierges) — Rennes.
DARIN — Clisson.
Sté DENIS — Clisson.
DESFOSSES — Nantes.
DEVINEAU — Nantes.

Récupération

Etablissements VERON — 56 rue de Brest — RENNES — (Ille-et-Vilaine) — Téléphone : 40-50-29 et 30.

OLLITRAULT — Josselin.
Ets Soyer, qu. Estacade, Lorient.
Ferrand, 24, r. Roulage, Vannes.
L'HERMITTE r. Gravière, Brest.
JONCOUR — Pont-L'Abbé.
Meheut, 81 r. J. Ferry, St-Brieuc.
PRADAT — Saint-Brieuc.
Logeais, Clos Pichon, Fougères.
Pradat, 37 r. Feuteries, Fougères.
Monier, 26 r. Buféron, Rennes.
Bougon, 2 r. Poultière, Vitré.
Brunard 12 r. St-Louis, Vitré.
Momy, 8 r. bourg Moines, Vitré.

PAPETERIES LÉON CLERGEAU

Société Anonyme au Capital de 1.650.000 Frs

SIÈGE SOCIAL :
NANTES-CHEVIRÉ (Loire Atlantique) — BP. 574
Tél. 73.12.58 et la suite.
Bureau de Paris — 5 avenue de Friedland — PARIS.
Tél. Balzac 23-77 et 23-78.

USINES :

■ Zone Industrielle Maritime NANTES-CHEVIRÉ — Tél 73.12.58 et suite.
— Fabrication de CARTON ONDULÉ — Double face et Double double face.
— Fabrication de Caisses et Boîtes en CARTON ONDULÉ.
— Carton Ondulé découpé sur presses.

■ CARADEC par JOSSELIN (Morbihan) — Tél. 28 à JOSSELIN .
— Fabrication de papier "MI-CHIMIQUE" pour cannelure.
— Fabrication de CARTON ONDULÉ — Double face — Double double face.
— Fabrication de Caisses et Boîtes en CARTON ONDULÉ.
— Fabrication de CARTON ONDULÉ en plaques.
— Fabrication de CARTON ONDULÉ en rouleaux simple face.

MATIÈRES UTILISÉES : a) — Pâte de bois, en balles pressées (fabrication du papier de cannelure à Caradec) — b) — Vieux papiers. — c) — silicate de soude — d) — coragum. e) — Papiers Kraft pur et autres sortes. — f) — encres d'imprimerie.

ZONE DE VENTE : 50 % du territoire national et Afrique du Nord.

AGENTS DE VENTE : 12 Représentants en titre — une cinquantaine de représentants cartes multiples.

PRODUCTION :

Les Usines de NANTES-CHEVIRÉ et CARADEC, en dehors de la fabrication du papier "MI-CHIMIQUE" utilisé sur place pour la fabrication des cannelures, produisent toute sorte de Caisses et Boîtes en CARTON ONDULÉ — Double face et Double double face — avec et sans impression, en Krafts bruns, blanchis et de couleurs.

— Nombreuses variétés d'emballage de toute sorte et de toute forme en CARTON ONDULÉ, découpé sur presses à platine.

— Caisses pour POUSSINS "LE NID PLIANT" (Caisses livrées à plat d'un montage extrêmement rapide).

— Carton ondulé en panneaux.

— Carton ondulé simple face en rouleaux.

TONNAGES MENSUELS : a) Usine de NANTES-CHEVIRÉ : 1.200 tonnes par mois.
b) Usine de CARADEC : 800 tonnes par mois.

IMPRIMERIES - PAPETERIES - CARTONNAGES & CONDITIONNEMENTS

L'activité industrielle d'un pays peut aujourd'hui se mesurer par celle de l'industrie papetière et mieux encore par celle des Cartonnages et conditionnements.

C'est par le papier imprimé que l'on fait connaître sa production, c'est dans les cartons qu'on la protège pour l'expédier, mais c'est dans les cartonnages conditionnés qu'on la présente et la fait apprécier.

Ces conditionnements sont souvent de petits chefs-d'œuvre d'ingéniosité et de bon goût où la joliesse de la présentation en forme et en couleur s'allie à l'efficacité des fermetures en vue d'un temps de conservation suffisant. Aujourd'hui rien ne se fait plus, rien ne se livre plus que sous des emballages parfaitement étudiés.

Et cette industrie chez nous en est encore à ses débuts car à l'étranger la consommation de papier et cartons atteint des tonnages encore inconnus ici. C'est donc une large et longue carrière qui s'ouvre devant nos professionnels des papiers, cartons et conditionnements. Il faut les encourager, il faut leur faire confiance, il faut aussi être exigeants avec eux car ils portent une part importante de responsabilités dans la bonne ou mauvaise diffusion de notre production. Au rythme actuel si rapide de la vie, on n'a plus guère le temps d'analyser les qualités intrinsèques d'un objet et très souvent, l'on se décide à l'échat sur le vu d'une bonne présentation, d'une présentation séduisante : Carton, couleur et psychologie !

Société Anonyme des Papeteries VALLÉE

au capital de 842.500 F. — Fondée en 1855.

BELLE-ISLE-EN-TERRE — (Côtes-du-Nord)

Téléphone : 4 et 41.

MATIÈRES UTILISÉES :
Bois — Pâtes à papier.

PRODUCTION :
EMBALLAGES FINS — SIMILI SULFURISÉS —
CALANDRÉS POUR L'ALIMENTATION.
PAPIER WETSTRENGTH
Tonnage mensuel : 400 tonnes.

PAPETERIE DE PONT AUGAN S. A.

Au capital de 150.000 F.

Siège administratif : 15, rue Lamoricière — NANTES. Tél. 73-12-58 et la suite.

Siège social : 39, rue Washington — PARIS (8ème). Usine à QUISTINIC (Morbihan)

MATIERES UTILISÉES : a) pâte Kraft. b) Vieux papiers Kraft et autres.

PRODUCTION :

Les PAPET ERIES DE PONT-AUGAN produisent des papiers de cannelure et des Krafts de couverture pour caisses de carton ondulé, et la production de cette Usine est entièrement vendue aux PAPETERIES LEON CLERGEAU pour leur usine de CARADEC.

Fabriques de clichés

BOITE et HERVE — Nantes. BRETAGNE-PHOTO — Rennes.

CARTONNERIE ALEXANDRE JEUNE

LOGUIVY — PLOUGRAS (C.-du-N.) — Tél. 110.

PRODUCTION : Fabrique de carton à l'enrouleuse "CELLODERME" en toutes épaisseurs, pour RELIURE — ENCADREMENT — CHAUSSURE — MAROQUINERIE — JOINTS.

PAPETERIES PAUL PÉQUIN & CIE

44 rue de la Montagne et Avenue Général De Torquat
NANTES — (Loire Atlantique) — Tél. : 71-96-41.
Société anonyme au capital de 80.000 F.

PRODUCTION : FABRIQUE DE SACS en petite et moyenne contenance ;
PAPIERS D'EMBALLAGE — Impression en hélio et rotoflex.
FABRICATION et IMPRESSION d'articles de conditionnement avec papiers, cellophane, aluminium, paraffinés.
Combinés imperméables et polyéthylène.

PAPETERIES L. MARQUET

32 rue Le Chapelier — RENNES (I.-et-V.) — Tél. : 40-36-29.

PRODUCTION : POCHES A BEURRE pour panier et caisses DOC double sulfurisé et aluminium
Dépositaire des Papeteries Schwindenhammer; Tous les papiers d'emballage et d'impression

Papeteries — Cartonnages

Cartonnages THIBAULT — (Pour confiseurs) — MUZILLAC — (Morbihan) — Téléphone : 35.
Cartonnerie de Pontrieux — HUET et Cie — PONTRIEUX — (Côtes-du-Nord) — Téléphone : 2.
G. GIRAUDET — Cartonnages — ANCENIS ET LIGNE — Loire-Atlantique — Téléphone 122 et 277 Ancenis.

Sté. Bret. gainerie — Muzillac.
Papet. de Pen Mur — Muzillac.
Alexandre Jeune, Loguivy-Plougras.
Sté. Bret. Cant. — Ploumillau.
Alexandre Frès, Plounévez-Moëdec.

Guichebaron, Plounévez-Moëdec.
Cart. AUTROU — Quimper.
Cart. de Maurepas — Rennes.
Cart. TOCZE — Rennes.
OCOPA — Rennes.

Pap. de Bretagne — Rennes.
PAPCART — Gétigné.
Cart. Nantais — Av. Coteau, Nantes.
CLERGEAU Léon — Nantes.
P. PEQUIN — Nantes.

Papier carbone — ARMOR, 20 r. Chevreul , Nantes.

Fabriques de Papiers

Papeteries de Bretagne, Rennes.
Papeterie Bolloré, Ergué-Gaberic.
Papeterie Bolloré — Scaër.

Pap. Vallée — Belle-Ile-en-Terre.
CLERGEAU Léon — Nantes.
Pap. d Mauduit, Kerisole, Quimperlé

Pap. de Pont-Augan, Quistenic.

Fabrique de pâte de bois. — Le Pivent, Val du Légué, St-Brieuc.

Fabrique de sacs

RIGOT-STALARS Fils

FILATURE ET TISSAGE DE JUTE

80, rue Jules-Ferry — SAINT-BRIEUC — Tél. : 330.

PRODUCTION : SACS NEUFS ET OCCASION,
en jute, coton, papier, matière plastique.
BACHES — STORES — BANES
FILS ET FICELLES — VOILERIE.

Fabricants de sacs papier

L. et P. SÉBERT — 2 rue Charles Le Maout — SAINT-BRIEUC — Côtes-du-Nord — Téléphone : 5-50.

Rigot-Stalars — Saint-Brieuc.
Larsonneur, Moulin Poud., Brest.
CHUPIN — Nantes.
Houix-Pottier — Nantes.
PEQUIN — Nantes.
OUEST-PAPIER — Granville.

Fabricants de sacs et boites plastiques

Pierre DEBIARD Fils — 92 bd. E. Dalby — NANTES - DOULON — Loire Atlantique — Téléphone : 74-14-01.

INOV — Saint-Nazaire.
Emballage moderne — Ancenis.

CROUAN-PLASTIQUES

GOUESNOU (Nord-Finistère) — Téléphone bureau et atelier 44-44-56 Brest.

PRODUCTION : FABRIQUE DE BOITES RHODOÏD, SACS ET SACHETS POLYETHYLENE.
Distributeur-transformateur du film plastique "Polyane", de la société LA CELLOPHANE.

FABRICANTS DE CAISSES

Caisserie LE TALLEC Louis — LANDEVANT — (Morbihan — Téléphone : 104.
Et. KERVADEC Jean — (Scié et déroulé) — LOCOAL-CAMORS — (Morbihan) — Téléphone : 122.
Etablissements SEBILLEAU Frères — REDON — Ille-et-Vilaine — Téléphone : 142.

TANGUY — Pont de Baud (Mhn)
LE NARDANT — Camors.
LE ROUX — Hennebont.
LE TALLEC — Languidic.
Caisserie Ind. — Languidic.
JEHANNO — Limerzel.
Badoil et Bougère — Lorient.
Camps. La Perrière — Lorient.
LAMBERT — Lorient.
J. BOULE — Mauron.
LESTROHAN — Merlevenez.
COZIC — Plouay.
A. NOBLET — Plumelec.
J. CAHOUR — Pontivy.
SOULAINE — Questembert.
JOUAN Frres — Roc Saint-André.
Sté. BOISEMBAL — Brest (Fre).
Sacherie de l'Elorn — Brest.
MOENNER — Quimper.
Triomph — Plournan.
MOLIS — Ploneour-Lanvern.
LE BRUN — Tréogat.
Sté. Bret. d'Embal. — Guingamp.
HOUEE — Landébia (C.-du-N.).
M. HOMO — Lanrodec.
Les Bois Armoricains — Loudéac.
RAULT — Pléven.
SAMSON — Plancoet.
NORMAN — Taden.
Guilloux, La Guerche de Bret I-et-V
CAHOUR — Redon.
Raoul et Cie — Roz-Landrieux.
Sté. EMCO — Le Cellier.
Et. Boulay — St-Etienne de Montl.
CHAUSSE — St-Gildas des Bois.
Pasquier (fûts), av. Clos, Nantes.
Pilard, 5 r. : Vaucanson, Nantes.
Bastoul, 97 r. Blanch., Nantes.
CLERGEAU (c. carton) — Nantes.
Ets Chantal (plastiques), St-Nazaire
Sté. F. Emb. Maraich., St-Sébastien.

LES INDUSTRIES DU MEUBLE

"L'industrie du meuble a toujours été en Bretagne une industrie florissante à la production originale. Rappelons pour mémoire les anciens lits-clos,vaisseliers, etc ... A cette période déjà oubliée succèda la mode des chambres à coucher et des salles à manger, dans un style d'ailleurs trop chargé et qui fut celui de nos grands-parents. Après la guerre de 1914-1918, une pleïade d'artistes s'efforça de renouveller le genre et en 1925, lors de l'Exposition des arts décoratifs à Paris, furent présentés des ensembles de fort bon goût, aux proportions harmonieuses, où la sculpture sans être désormais proliférante, gardait une place mesurée mais de choix. Rappelons à ce sujet les efforts méritoires du groupe des "Seiz Breur". Mais si de nouvelles conceptions, de nouvelles formes s'étaient fait jour, certains ateliers continuaient et continuent encore à fabriquer et à vendre dans le style traditionnel, de sorte qu'il y en a pour tous les goûts. Nous ne saurions trop encourager nos fabricants à évoluer vers un genre simple, très étudié quant aux formes, à l'usage et quant aux prix, de façon à garder pour eux davantage le marché breton trop envahi de productions étrangères au pays".

1. - FABRIQUES DE MEUBLES

Jouannic, à AURAY (Mhan)

Tél. 63. LA FABRIQUE DU BON MEUBLE

PRODUCTION : Spécialités DE RUSTIQUE — BRETON — LOUIS XV
RENAISSANCE ANGLAISE — RENAISSANCE ESPAGNOLE.
Livraisons dans toute la France et Pays du Marché Commun.

MEUBLES R. GAILLARD

189, rue de Belgique — LORIENT — Morbihan — Tél. 64-23-51.

PRODUCTION : Fabrication sur commande de MEUBLES TOUS STYLES.
Vente directe aux particuliers.

FABRIQUE DE MEUBLES DE STYLES - CH. LE MARREC

102 rue de Verdun —BREST (Nord-Finistère) — Tél. 44-11-28.

PRODUCTION :
Meubles de styles (RENAISSANCE ESPAGNOLE — RUSTIQUE — LOUIS XV et CELTE).
Titulaire du Label "Artisan d'Art d'Ameublement de France".

FABRIQUE DE MEUBLES RUSTIQUES (BRETON & DE STYLE)

P. LE GALL

LANDUDEC (Sud-Finistère) — ouvert tous les jours — Tél. O.17 groupement Quimper.

PRODUCTION : Salle à manger en chêne massif, en breton, celtique , style local, style Louis XV
Renaissance, anglaise et espagnole;
Chambre à coucher style Louis XV et bretonne;
Lit clos, vaisselier à fuseaux et autres modèles;
Banc coffre , armoire à pendule;
Divers modèles de bahuts, garde-robe et cosys.;
VENTE DIRECTE AUX PARTICULIERS.

Louis MINIOU

SAINT-THURIEN (Sud-Finistère) — Téléphone : 9.

PRODUCTION :
Fabrique artisanale de MEUBLES BRETONS — RUSTIQUES — Renaissance et Régence.
1er Prix Exposition Nationale Artisanale Paris 1961 — Label "Artisan d'Art d'Ameublement de France"

ÉTABLISSEMENTS E. FAISANT

99 rue de la Forêt — FOUGERES (I.-et-V.) — Tél. 4-86.

PRODUCTION :
1. — Fabrique de Meubles modernes et anciens, tous styles;
2. — Installation de Bars et Cafés.

SPÉCIALITÉ DE MEUBLES BASQUES Uniquement en Acajou Massif vieilli et ciré.

ALBERT FORESTIER

Ateliers d'Ebénisterie — SAINT-MARS-LA-JAILLE (L.-A.) — Tél. : 44.

PRODUCTION :
Salles à manger — Salons — Chambres à coucher — Studios — Cabinets de travail — Halls.

Foires-Expositions où nous présentons nos modèles :
NANTES — TOULOUSE — RENNES — LILLE — PARIS — TOURS — MULHOUSE — BESANCON — ANGERS — BORDEAUX — NANCY — BOURGES — VANNES — St-BRIEUC — CAEN — STRASBOURG — MANTES-LA-JOLIE — PAU — METZ — PARIS (salon de l'enfance) — MONTPELLIER.
Livraison gratuite à domicile dans toute la France. Tous nos modèles sont déposés France et étranger.

AUTRES FABRIQUES DE MEUBLES

Meubles DUVERT Gaston — 62 rue Amiral Coudé — AURAY — (Morbihan) — Téléphone : 3-59.
Meubles GILLET — (Fabrique tous styles) — AURAY — Morbihan — Téléphone : 64.
Pierre LE PENNEC — (Meubles bretons) — Au Ballon — AURAY — Morbihan.
Meubles rustiques L. MAHE — 6 rue de l'Abattoir — AURAY — Morbihan — Téléphone 3-31.
PASCO-STÉPHAN — (Meubles tous styles) — 64 rue Général Leclerc — ETEL — Morbihan.
François BROGARD — rue Beaumanoir — JOSSELIN — Morbihan — Téléphone : 128.
Meubles bretons Pascal JUBIN, à Sainte-Noyale en NOYAL-PONTIVY — Morbihan.
"Au lit clos breton" — Lucien COLLET — 17 rue de Lourmel — PONTIVY — Morbihan.
Meubles J. LE MAREC — 7 bis rue Lorois — PONTIVY — Morbihan — Téléphone : 5-05.
Etablissements JOUBIER — (Meubles bretons — rustiques) — ROHAN — Morbihan.
Meubles-Décoration JOUANNIC — 4 rue de Closmadeuc — VANNES — Morbihan — Téléphone : 66-22-23.
A. LE ROUX — (Meubles rustiques) — route de Sainte-Anne — VANNES — Morbihan — Téléphone : 66-26-76.

DUVERT J. — Auray.
GUYOT — Auray.
JOUANNIC — Auray.
LE BROZEC — Auray.
LE CORRE — Auray.
LE GLOUANNIC — Auray.
LE ROLLE — Auray.
MOELO — Auray.
MOREAU — Auray.
MUSTIERE — Auray.
SAVARY — Le Faouet.
LE BOURHIS — Locqueltas.
GAILLARD — Lorient.
COHEN — 56 av. Jaurès, Lorient.
AUDO — Remungol.
RAUT — Pluneret.
LE RAY — St-Malo 3 Fontaines.
CORNICHET — Vannes.
LE LAIN — 5 r. Artisanat, Vannes.

Meubles MARTIN —40 rue de la Porte — BREST — Nord-Finistère — Téléphone : 44-47-23.
Meubles rustiques LE BERRE — rue de Quimper — BRIEC-DE-L'ODET — Sud-Finistère — Téléphone : 56.
Etablissement Louis CADIOU — (meubles formica) — rue brizeux — CARHAIX — Nord-Finistère — Tél. : 186.
Meubles rustiques KERFORN-LE BARS — Avenue de Coat-Meur — LANDIVISIAU — Nord-Finistère.
Meubles rustiques POTARD — rue Saint-Guénal — LANDIVISIAU — Nord-Finistère.
SALIOU et Fils — (meubles anciens) — route nationale — LANDREVARZEC — Sud-Finistère — Téléphone : 11.
Meubles rustiques et renaissance —CORNEC — POULLAOUEN — Nord-Finistère
HÉTET-MENAGER François — QUIMERC'H — Sud-Finistère — Téléphone : 119.

CASTREC — Brest.
LE MARREC — Brest.
LE MENEC — Brest.
ROIGNANT — Edern.
GUIVARC'H — Landivisiau.
LE GALL — Landudec.
SIMON — Lesneven.
LE CORRE — Mellac.
Celtic Mobilier — Quimper.
LE GALL — Quimperlé.
LEGRAND, 9 r. Couédic Quimperlé
HERVE — St-Goazec.
MINIOU — Saint-Thurien.

A. LE GUILCHER — (meubles bretons à fuseaux) — BOURBRIAC — Côtes-du-Nord.
Y. CARADEC — ARGOAT-MEUBLES — CALLAC-DE-BRETAGNE — Côtes-du-Nord — Téléphone : 114.
Etablissement BACON — (meubles bretons) — CAUREL — Côtes-du-Nord.
Meubles de Styles et Rustiques — BOUCHET — rue Châteaubriand — DINAN — Côtes-du-Nord — Téléphone : 3-19.
LE BRIAND François — (Meubles tous styles) — 13 rue Gambetta — GUINGAMP — Côtes-du-Nord — Tél. : 5-37.
Meubles rustiques LEMIEUX — rue Rustang — GUINGAMP — Côtes-du-Nord — Téléphone : 150.
Meubles rustiques — DE ERAUSO — LANVOLLON — Côtes-du-Nord — Téléphone : 54.
LE FEVRE Félix — (meubles rustiques) — rue Sainte-Anne — LANVOLLON — Côtes-du-Nord — Téléphone : 52.
Etablissements Henri GLOUX — (meubles classiques et styles) — LOUDEAC — Côtes-du-Nord — Téléphone : 15.
Etablissements PERONNET Marcel et Fils — (Chambres — studios massifs) — LOUDEAC — Côtes-du-Nord. Tél. 178.
"LACK-ARMOR" — Ets OUTIL — (meuble d'enfant) — PLANCOET — Côtes-du-Nord — Téléphone : 88.
Fabrique de meubles massifs — V. BRANTHOME — ROSTRENEN — Côtes-du-Nord — Téléphone : 21.
Ateliers d'Art de Bretagne — (rustique — styles) — Pont de Gouet — SAINT-BRIEUC — Côtes-du-Nord — Tél. 18-44.
MEUBLECO — (armoires de toilette) — 34 rue E. Zola — SAINT-BRIEUC — Côtes-du-Nord — Téléphone : 10-87.
Marcel LE DAUPHIN — (meubles bretons) — 31 rue Renan — TREGUIER — Côtes-du-Nord — Téléphone : 35-32-60.
LE MARCHAND — (meubles tous styles) — SAINT-CARADEC — Côtes-du-Nord — Téléphone : 117.
Meubles et Agencements BOSCHER — SAINT-THELO — Côtes-du-Nord — Téléphone : 16.

BRIEN — Bringolo.
PRIGENT — Callac-de-Bretagne.
GODEST — Dinan.
Lorre et Fresnel — Dinan.
NOVAMEUBLE — Guingamp.
TROTEL — Hénanbihen.
OLLIVIER — Lamballe.
RAULT Fres — Lamballe.
REMY — Lescouet-Jugon.
LE SAUX — Plancoet.
ELLIEN — Ploumagoar.
LE ROUX — Plouisy.
TARDIVEL — Saint-Caradec.
Le Paranthoen — Perros-Guirec.
CHARIOU — Saint-Quay-Portrieux.
SAVINA — Tréguier.
SINQUIN — Rostrenen.
LE DANTEC — Saint-Brieuc.

A. PHILIPPE — (meubles et literie) — AMANLIS — Ille-et-Vilaine — Téléphone : 7.
A. GAIGNEUX — (moderne et rustique) — BAIN-DE-BRETAGNE — Ille-et-Vilaine — Téléphone : 159.
Y. MALARD — Ebéniste (tous styles — restauration d'ancien) — rue des roses — CESSON-SEVIGNE (Ille-et-Vilaine)
Etablissements P. CHAPIN — (Meubles rustiques et style) - DINARD - Ille et Vilaine — Téléphone 46-12-50
Ch. BETTLER — (Art breton) — Le Haut Champ — FOUGERES — Ille-et-Vilaine — Téléphone : 25.
Meubles massifs — NOUVEL — 23 boulevard E. Roussin —FOUGERES — Ille-et-Vilaine — Téléphone : 2-84.
Louis PHILIPPE — 4 Place du Champ de Foire — JANZÉ — Ille-et-Vilaine — Téléphone : 6.
Société des Meubles P. EVEILLARD — MONTFORT-SUR-MEU — Ille-et-Vilaine — Téléphone : 55.
Meubles MONTREUIL — (Spécialité chambres) — QUEDILLAC — Ille-et-Vilaine — Téléphone : 6.
Meubles COUESME Roger — (tous styles) — 262 rue de Nantes — RENNES — Ille-et-Vilaine.
Meubles A. LE TULZO — 33 rue Vasselot — RENNES — Ille-et-Vilaine — Téléphone : 40-75-07.
Société QUIMBROT et Fils — (Rustique et styles) — 21 rue P. Gourdel — RENNES — Ille-et-Vilaine — Tél. 40-66-53.
Société REHAULT et PANAGET — 52 boulevard de la Liberté — RENNES — Ille-et-Vilaine — Tél. : 40-55-58.

FAISANT — Fougères.
HARDY — Montgermont.
DAUMOINS — Rennes.
Sté. Renn. MEUBLE — Rennes.
BARBIER — Saint-Anne.

Pierre MORISSEAU — (tous styles) — boulevard Pasteur — ANCENIS — (Loire Atlantique) — Téléphone : 185.
Etablissements Emile NOURISSON — 40 rue Denieul et Gastineau — CHATEAUBRIANT — (L.-A.) — Tél. : 70.
Etablissement PROVOST — 31 grande rue — CHATEAUBRIANT — Loire Atlantique — Téléphone : 365.
René JAMIN — (style et modernes) — LE LOROUX-BOTTEREAU — (Loire Atlantique) — Téléphone : 28.
Jean ANGIBAUD — Ebéniste — Route de la faïencerie — PORNIC — Loire-Atlantique.
Meubles rustiques COURANT — THOUARÉ-SUR-LOIRE — Loire-Atlantique — Téléphone : 39.

RIBOULET — Ancenis.
BRETESCHE — Couéron.
LEBOT Fres — Chapelle-sur-Erdre.
RONDINEAU — Frossay.
BONNET — Geneston.
FORESTIER — St-Mars-l-Jaille.
DEVY — 16 imp. Joyau, Nantes.
BOBIN — r. Félibien, Nantes.
BOURSIER — Nantes.
DELUMEAU — Nantes.
FAURE — Nantes.
Pannard — Ernée (Mayenne).
MONNIER — Gorron.

R. TOUBLANC — (Meubles tous styles) — LE FUILET — (Maine-et-Loire) — Téléphone : 31.

MEUBLES DE CUISINE

Les MEUBLES LE GRAND — (fabricant) — 17 rue Savary — QUIMPERLÉ — Sud-Finistère. — Téléphone : 17.
Société HARDY Frères — La Bécassière — MONTGERMONT — Ille-et-Vilaine — Téléphone : 6.
Société Nouvelle d'Application du Bois — G. ESNAULT — RETIERS — Ille-et-Vilaine — Téléphone : 155
Etablissement VILBOU — Marque déposée CULIREV — SAINT-GERMAIN-SUR-ILLE — I.-et-V. — Tél. : 118.
Etablissements Charles NOURISSON — 16 rue de Couéré — CHATEAUBRIANT — Loire Atlantique — Tél. : 146.
Etablissement PRIME Emile — Route de Nantes — CHATEAUBRIANT — Loire Atlantique — Téléphone : 415.

GODEST — Tressaint.
L. PHILIPPE — Janzé.
ROUX — Langon.
STMO — 65 r. Kléber, Fougères.
GUINE, 261 r. Nantes, Rennes.
FOUCHE — Rennes.
LAMY — Quimper.
Mercier — 124 bd. Dalby, Nantes.

Joseph YOU — (formica - polyrey) — LE PETIT-BOURG-DES-HERBIERS — Vendée — Téléphone : 2-57.

INSTALLATIONS DE CAFES, HOTELS et MAGASINS.

Établissement ROBERT REMY, Installateur Formica

LESCOUET-JUGON — (Côtes-du-Nord). Tél. 43, Jugon.

PRODUCTION : BARS — COMPTOIRS — Tables et chaises de café. — CUISINES MODERNES. Meubles en tuble — Tables et chaises Inox. — Présentoirs tous modèles. TABLES TÉLÉVISION et RADIO — Travaux spéciaux ou exclusifs.

Etablissement COLLIN et Fils — Agencement de cuisines —PLOUAY — Morbihan — Téléphone : 168 et 2-96.
E. HAMON — (Agencement de magasins) — 46 r. G. Clémenceau — SAINT-SERVAN — Ille-et-Vilaine — Tél. 33-44-65.
R. DEVY — 16 Impasse Joyau — NANTES — Loire Atlantique — Téléphone : 74-13-77.
Etablissements M. CONCHER — 24 rue de Cornulier — NANTES — Loire-Atlantique — Téléphone : 71-97-12.

G. DUVERT — Auray.
C. M. C. Quimper.
PIGNOREL — Ploufragan.
GUELLIER — Redon.
PICOT — Saint-Malo.
E. FAISANT — Fougères.
HARDY — Montgermont.
Mottais (paque.) Saint-Nicol.dRedon
NORMAND — Nantes.
Lascombes, 7 r. Sanlecque, Nantes.
GOULET (navires) — Nantes.
Lechat, 72 r. Convention, Nantes.
Bidoilleau, Pl. Normand, Nantes.
Météreau et Pabois, r. Bar., Nantes.

INSTALLATIONS DE CHARCUTERIES — SALAISONS.

C. M. C. — (Construction de Matériel de Cuisson) — Kervillou — QUIMPER — Finistère — Téléphone : 23-48.
Etablissement DUFOUR — Ingénieur-constructeur — 10 rue A. France — QUIMPER — Finistère — Téléphone : 20-91.
CAILLAREC — Quimper.

MEUBLES MÉTALLIQUES

MÉDI-METAL — (Mobilier métallique médical) — ERNÉE — (Mayenne) — Téléphone : 2- 38.
Etablissements MOUSSET — (chaises — escabeaux) — 20, rue de Vaucenay — LAVAL — Mayenne — Tél. 90-10-24.

RAMON — Landivisiau.
Le Couviour — Bleuzy-Lanvaux.
JARNET — Plœuc.
MERRER — Lannion
ROLLAND — Saint-Brieuc.
CARMO (présentoirs) — Rennes.
RUPIN — Vitré.
Ets. R. BOURSIN — Vitré.
Mobilier tubulaire — Guenrouët.
BIRON — La Chapelle-Heulin.
DALSA (sièges) — CRAON.
HUNAULT — Craon.

Meubles de jardin — SAE-LEHON — Rennes.

RAMON - TUBES

Route de Lampaul — LANDIVISIAU — Nord-Finistère — Téléphone : 1-39.

PRODUCTION : Fabrique de MOBILIER SCOLAIRE — MOBILIER DE CAFÉ; FAUTEUILS DE CINÉMA — Tous articles en tubes.

«MÉTAL-PLASTIC» — ÉTS A. BIRON

LA CHAPELLE-HEULIN — Loire Atlantique — Téléphone : 16.

PRODUCTION : Fabrique de SIEGES MÉTALLIQUES pour cuisine, salle de séjour; Salon, bureau. Spécialité de CHAUFFEUSES, et chaises tube carré pour salles de séjour modernes, garnies SKAÏ.

Tapisseries — LEGROS, 2 r. Luneau, Nantes. — Montjarret (sièges) — Lorient.

Vannerie

J. JÉGOUSSE — (vannerie artistique) — 20, Pl. Gambetta — PONT-L'ABBÉ — (Sud-Finistère) — Téléphone : 14.
HAMON Jean — (meubles en rotin) — 45 rue Saint-Lazare — LAMBALLE — Côtes-du-Nord.

BEURIER — Lamballe.
JEGOU — Concarneau.
NICOLAS — Saint-Brieuc.
MERCIER — Saint-Malo.
VANNERIE 3 MOULIN — Rezé.
R. COLLIN, St-Etienne Mer Morte.
Thomas et Briand, St-Etienne M. M.
Redureau — Saint-Julien-Concelles.
POENZE — Tréguier.
LE HUEROU — Lannion.
POENZE — Lannion.

Quincaillerie pour meuble

LE BRONZE BIJOU DU MEUBLE — J. MERCIER — MOHON — (Morbihan) — Téléphone : 9.
P. LE RESTE — (Ferronnerie) — 7ter rue Jean-Jaurès — QUIMPER — Sud-Finistère — Téléphone : 9-05.

2. - FABRIQUES DE SIÈGES

GIQUEL — Tourneur (tabourets — guéridons — boules) — rue J. Jaurès — PONTIVY — Morbihan.
MENARD Frères — (chaises — fauteuils) — 43 rue de Brest — DINAN — Côtes-du-Nord.
HELLEUX — (Spécialité chaises d'église) — SAINT-AUBIN-DU-CORMIER — (Ille-et-Vilaine) — Téléphone : 1-14.
Etablissements M. CONCHER — 24 rue de Cornulier — NANTES — Loire-Atlantique — Téléphone : 71-97-12.

MURIC (tourneur) — Guingamp.
P. Perrouin — 25 r. Papu, Rennes.
Legras (chaises), Q. Versail, Nantes
René LOUIS — Lannion.
Guézennec (tourneur) — Morlaix.
COLAS — r. Sarrazin, Nantes.

FABRIQUE DE SIÈGES R. L.

René LOUIS

49, rue de Tréguier — LANNION Côtes-du-Nord

Tél. 35-00-63

Ouvert tous les jours.

PRODUCTION :

Fabrication de CHAISES

RUSTIQUES paillées,

LOUIS XIII et RENAISSANCE

SIÈGES

P. PERROUIN

Avenue des Erables

LE RHEU (ILLE-ET-VILAINE)

(près RENNES) Téléphone : 151

PRODUCTION : SIÈGES MODERNES

SIÈGES RUSTIQUES

SIÈGES DE STYLE

(Catalogue et tarif sur demande)



3. - FABRIQUES DE LITERIE

A. PINEAU

Fabrique de SOMMIERS-MATELAS

53 rue J.-B. Vigier — REZÉ-LES-NANTES — Loire-Atlantique — Tél. 71-01-79.

PRODUCTION : Fabrique de SOMMIERS tapissier et MATELAS laine — crin — Kapok.

LA LITERIE MODERNE

Place des Quatre Pompes — LANDERNEAU (Nord-Finistère) — Téléphone : 1-01 et 3-18

PRODUCTION : SOMMIERS tapissiers ; MATELAS Laine, Kapok et Polyéther — Le MATELAS à ressorts «ARVOR» ressorts « inox » en acier haute résistance (garanti 12 ans) ; 1 côté hiver laine ou isothermyl (matière 24 % plus chaude que la laine). — Un matelas de luxe au prix d'un article de qualité courante.

Etablissements M. CONCHER

24 rue de Cornulier — NANTES (L.-A.) — Tél. 71-97-12.

PRODUCTION : Fabrique de BANQUETTES et SIÈGES pour cafés.

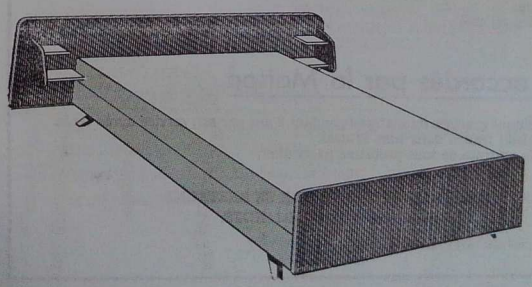

Fabrique de LITS

SOMMIERS et MATELAS

GARNITURES DE LITS

LIDO

(Marque déposée)

Tout le Mobilier Scolaire

Agencement complet de salles de classes et d'études — cantines — dortoirs — colonies de vacances — Maisons de repos — Hôpitaux — Salles de fêtes.
— Devis gratuit — Documentation sur demande.
— Tubes émaillés au four.
— Vernis polyester.

ÉTABLISSEMENTS

Léon MERRER

Usine et Bureaux :

Quai Maréchal Foch — **LANNION** — (C.-du-N.) — Tél. 35-04-40.

— La plus importante production de Bretagne
— Nombreuses références

Autres Fabrications :

— Sommiers tapissiers et métalliques;
— Matelas laine-Kapok - ressorts;
— Têtes de lits;
— Tables de cuisine;
— Chaises de cuisine Polyrey et Formica, piètements chromés sur nickel et cuivre;
— Tables de café.

Avantages accordés par la Maison

- Surveillance gratuite du matériel pendant 3 ans par son service après vente
— Livraison franco dans tout l'Ouest.
— Etude gratuite de tout problème particulier.

FAVORISEZ L'ESSOR DE L'INDUSTRIE EN BRETAGNE
EN NOUS PASSANT VOS COMMANDES.



D. I. T. E. X. O.

"DIFFUSION TEXTILE DE L'OUEST"

S.A.R.L. au capital de 30.000 F.

4, rue des Olivettes — NANTES — Loire Atlantique

Téléphone : 71.89.04

Adressez votre correspondance

LOUIS LIAGRE — Boîte postale N° 651 — NANTES.

Bureaux ouverts tous les jours sauf le samedi.

La production de 18 usines de première importance à votre disposition.

Pour la Literie

COUTILS A MATELAS RAYÉS et DAMASSÉS — CALLES A OREILLERS "exclusivité" du traitement ASEPTIMAT — LAINES A MATELAS — KAPOKS — SISAL — Mousse Polyether "MOUSSE-FRANCE" — CRIN VEGETAL et ANIMAL — TOILES JUTE — SANGLES — OUATES ET COTONS INDUSTRIELS — RESSORTS pour SOMMIERS et SIEGES — RESSORTS "ZEDAL" — BOUFFETTES — PLUMES — PIEDS DE DIVANS — CARCASSES de SIEGES "ROSELLO" — Matériel d'agrafages industriel "SOFRAGRAF" — SENCO — — Eléments de sommiers et matelas "FLEX -O - LATOR" — "SPRINGFLEX" — "ELASTOFLEX" — CADRE TUBE équipé "ZEDAL GRANPAS" le ressort ondulé à haute résistance.

Service spécial d'installation d'atelier de fabrication pour la literie et le siège — service d'entretien après vente gratuit.

Pour l'ameublement

COUVERTURES — PLAIDS — COUVRE-PIEDS — JETÉS DE LITS — EDREDONS — SACS DE COUCHAGE — DUVETS — BANNES — OREILLERS et TRAVERSINS — TAPIS — MOQUETTES Tissus "YORGALL" — Voiles et Rideaux "PLEIN-JOUR".

Pour le linge de Maison

TOILES et DRAPS CONFECTIONNÉS — NOZVEZH VAT "Bonne nuit" dans les draps 3 + 3 + 3 — SERVICE DE TABLE — TORCHONS, etc ...

Consultez nous, nous vous documenterons.

Venez visiter notre atelier de démonstration, le meilleur accueil vous sera réservé.

Sélection de qualité

Etablissements HOURMAN — (Matelas ressorts et laine) — GOURIN — Morbihan — Téléphone : 107.
Etablissements A. M. CÉVAER — (Oreillers et matelas) — 36 rue Chaigneau — LORIENT (Mhn) — Tél. 64-16-33.
Etablissements Yves PAGE — Usine du Pigeon Blanc — LANDERNEAU — Nord-Finistère — Téléphone : 3-75 et 3-77.
Jean RENAULT — (sommiers) — EVRAN — Côtes-du-Nord — Téléphone : 1-42.
AU NID DOUILLET — (tapisserie - literie) — 12 rue de Gouédic — SAINT-BRIEUC — Côtes-du-Nord — Tél. 14-22.
A. PHILIPPE — (meubles et literie) — AMANLIS — (Ille-et-Vilaine) — Téléphone : 7.
Pierre MAUGER — Bourg de MONTGERMONT — Ille-et-Vilaine — Téléphone : 14.
Manufacture de Literie — (Enfants) — H. CHEVALIER — 31 r. Clémenceau, SAINT-SERVAN (I.-et-V.). Tél. 34-43-22.

LE COUVIOUR — Bieuzy-Lanvaux.
LE MASLE — Rohan.
La Literie Moderne — Landerneau.
MOENNER — Quimper.
MERRER — Lannion.
DITEXO — Nantes.
Manuf. Literie Ouest — Nantes.
Concher, 28 r. Coulmiers, Nantes.
POLYLATEX — Ernée.
PINEAU — Rezé.

FOURNITURES POUR L'INDUSTRIE DU MEUBLE

MANUFACTURE (MOUSSE DE LATEX et POLYETHER) POLYLATEX

route de Paris — ERNÉE (Mayenne) — Téléphone : 2-34 et 2-35.

PRODUCTION : MOUSSE DE LATEX et POLYETHER, pour fauteuils, canapés-lits, et LITERIE.
Dépositaire exclusif pour l'Ouest de Kléber-Colombes.

Pépiniéristes

Il est bon que les jeunes plants venus de graine soient déjà accoutumés à notre sol. Nous savons bien que tous les plants vendus par nos pépiniéristes bretons n'ont pas été semés en Bretagne, chez eux. Nous pensons justement que cela doit être. Nos pépiniéristes doivent être des éleveurs et pas seulement des revendeurs. Ils doivent porter leur effort sur le choix des espèces particulièrement adaptées à nos sols et si possible créer des espèces nouvelles. A cette condition ils élèveront la profession de pépiniériste à la hauteur atteinte dans certaines régions et on leur donnera la préférence précisément à cause de l'adaptation de leur production au sol breton, tandis que celle en provenance de l'extérieur périclite souvent une fois transplantée.

PÉPINIÈRES BOULCH

LOGONNA-DAOULAS — Nord-Finistère — Tél. 45 à Daoulas.

PRODUCTION : Rosiers sélectionnés — Grande culture d'ARBRES FRUITIERS.
Arbres d'ornement — Plants forestiers.

PÉPINIÈRES A. TULOUP

Rue de la Libération - TINTÉNIAC (I.-et-V.) - Tél. 0-41

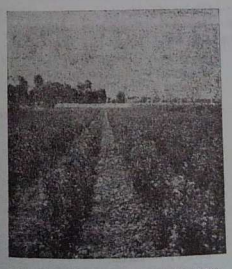

IMPORTANTE PRODUCTION

PRODUCTION : GRANDE CULTURE DE
TOUS LES VÉGÉTAUX DE PLEIN AIR

ARBRES FRUITIERS - FORESTIERS - ORNEMENT
POMMIERS à cidre et à couteau ; Poiriers formés
Conifères forestiers
Peupliers (Boisement français et italien)
Arbres et Arbustes à fleurs — Rosiers
Arbres d'Avenue et d'Alignement.

Catalogue paraissant annuellement en septembre.

ENTREPRISE GÉNÉRALE DE PARCS ET JARDINS **J. M. LE GOFF**
LANVALLAY près DINAN — Côtes-du-Nord

PRODUCTION : ARBRES FRUITIERS, FORESTIERS et D'ORNEMENT — ROSIERS.
Création et entretien de Parcs et jardins — Plans et Devis .

ROSERAIE DE LA COTE D'ÉMERAUDE - TRÉCAN FILS
Route de Pontorson — DOL-DE-BRETAGNE (I.-et-V.) — Tél. 2-29.
Visite permanente des roseraies du 1er Juillet au 15 Septembre.

PRODUCTION : PÉPINIÈRE GENERALE — Spécialité ROSIERS et PEUPLIERS.

BRIAND FRÈRES - PÉPINIÉRISTES
SAINT-MÉEN-LE-GRAND (I.-et-V.) — Tél. : 28.

PRODUCTION : Pépinière Générale — Arbres fruitiers — d'ornement et d'alignement; Conifères d'ornement et de reboisement — Pommiers à cidre et Peupliers.

PÉPINIÈRES D'ANJOU-BRETAGNE - MARCHAND FILS
B.P. 7 — INGRANDES-SUR-LOIRE (M.-et-L.) — Tél. : 51.
PRODUCTION : Spécialité de ROSIERS — CONIFÈRES — ARBRES et ARBUSTES D'ORNEMENT, FRUITIERS — Plantes grimpantes, hortensias, etc...
Toutes fournitures pour paysagistes et horticulteurs.

TRÉGOAT (Conifères, Rosiers) — BERHET (C.-du-N.) — Téléphone : 35-35-51 et TRÉGUIER.
Pépinières Forestières de Bretagne — A Barac'h en PLOERDUT — Morbihan — Téléphone : 114.
Pépinières Ed. JOUBIOUX — 27 rue Chaigneau — LORIENT — Morbihan — Téléphone : 64-38-40.
Joseph LE TINIER (Père et Fils) — 16 rue Carnot — 24 rue du Pont — PONTIVY — Morbihan — Téléphone : 66.
ENAULT - ROCHEREUIL — Pépiniériste — 11 rue de Brest — DINAN — Côtes-du-Nord — Téléphone : 0-94.
Etablissements Horticoles LEBRUNET — Cassepot — QUEVERT — (Côtes-du-Nord) — Téléphone : 4-41.
Pépinières de Bretagne — (ROUXEL propriétaire) — SAINT-BRIEUC et SAINT-VRAN (C.-du-N.) — Téléphone : 13-19.
A. BOUILLARD — horticulteur — pépiniériste — bd. du Littoral — SAINT-QUAY-PORTRIEUX (C.-du-N.) — Tél. 160.
A. MERLET — pépiniériste — CLISSON — Loire-Atlantique — Téléphone : 84.
Louis BLANC — (cactées, plantes grasses) — La Trémissinière — NANTES (Loire-Atlantique) — Tél. : 74-13-65.
Pépinières Louis CHUPIN (Parcs et jardins) — MONTFAUCON-SUR-MOINE — (Maine-et-Loire).
Pépinières Générales Hyacinthe ROUAULT — Pont Gilbert — AVRANCHES — Manche — Téléphone : 3-39.
Pépinières du Clos Normand — (E. et J. THOURY) — SAINT-HILAIRE-DU-HARCOUET — Manche — Tél. : 90.

De Kerguelen — Melgven.
HEMERY — Le Faouet.
De La Sablière — Locquénolé.
Simon — Rte Quimper, Brest (Fre)
STERVINOU (bulbes) — Brest.
Y. LE CUFF — Chateaulin.
Pép. Coat Meur — Landivisiau.
BOULCH — Logonna-Daoulas.
KERANGUEVEN, Plonévez-d.-Faou.
PLOUZENNEC — Quimper.
J. PENARD — Quimper.
Pépinières de l'Odet, Trégourez.
Liberge, 42, r. Nicolas, Guingamp.
LE GOFF — Lanvallay.
Gdes Pépinières Bret. — St-Brieuc.
CARDIN — Saint-Quay.
BARBIER — Bourg-Bacre (I.-et-V.).
TRECAN — Dol.
REGENT — Redon.
A. TULOUP — Tinténiac.
G. DUVERGER — Rennes.
Ets. LAGUILLEE — Rennes.
LAMY, 116, r. Fougères, Rennes.
Prual Laguillée — R. Antr., Rennes.
BRIAND — Saint-Méen.
Allard, Chapelle Basse Mer (L.-A.).
QUIRION — Chapelle sur Erdre
RIPOCHE — Chapelle Basse Mer.
MELLERIN — Chauve.
LOQUET — La Baule.
ERRAUD — N.-Dame des Landes.
A. BONNET — rte de Paris, Nantes.
M. BONNET — Nantes.
Davodeau — 117 rte Vannes, Nantes.
BLINEAU — Nantes.
Guervel — rte St-Joseph, Nantes.
Masson — 38 bouquinière, Nantes.
BECIGNEUL — Orvault-Nantes.
GRAVOUEILLE — La Regrippière.
BOUCHET — Rezé.
HODE — Roche Blanche.
LEMERIE — St-Sébastien.
BARTRA — Les Sorinières.
LEBAS — Vallet.
DAVIAUD — Vieillevigne.
L. THOURY — St-Hilaire.
BOSSARD, Champtoceaux, M.-L.
GALLAIS — Granville.
RENAULT — Gorron.
SAUVÉ — Laval.
PERREAU — Montrevault.

ANDRÉ JUMENTIER

PÉPINIÈRES

INGRANDES-SUR-LOIRE
(Maine-et-Loire)
Téléphone : 22

PRODUCTION :
Tous VÉGÉTAUX
DE PLEIN AIR
ROSIERS
ARBRES FRUITIERS

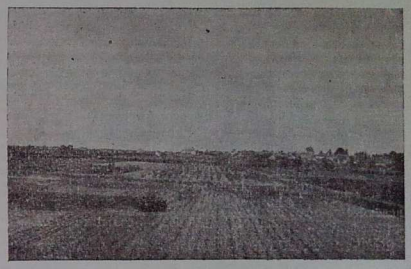

Cultures spéciales : 250.000 arbustes et conifères élevés en pots.

POTERIES

Fabrique de Poterie en tous genres — PAUL VINCENT — Les Recoins — LE FUILET (Maine-et-Loire).
PRODUCTION : POTERIE HORTICOLE — ARTICLES FANTAISIE pour fleuristes et paysagistes.

Manuf de poteries — Hennebont.

POTERIE DE LANGUIDIC - R. CHEMIN
LANGUIDIC — Morbihan — Téléphone : 141.

PRODUCTION : VASES DE JARDIN et d'intérieur, BRUTS et PEINTS; JARDINIÈRES en poterie de Languidic.

Deuxième Partie

INDEX ALPHABÉTIQUE

A

Acier moulé 52
Agencement 70
Agglomérés 42
ALIMENTATION 11
ALIMENTS (bétail) 25-26
Alliage 52
Aluminium (pièces) 51-52
Amendements 26
Anchois 14
Andouilles 16-17
Antiquité 52
Antirouille 49
Apparaux (de pêche) 60
Appareils à gouverner 60
Appareils de levage 56
Appareils à timbrer 56
Arbres alignement 77
Arbres forestiers 77
Arbres fruitiers 77 à 79
Arbres ornement 77 à 79
Arbustes 77-79
ARCHITECTES 44
Ardoises 43
Argenture 54
Armoire (pendule) 68
Armoire de toilette 69
Art funéraire 41
Art populaire 35
Articles breton 35
Articles de camping 30
Articles charcuterie 52
Articles conditionnement 65
Articles cuisine 52
Articles de fumisterie 53
Articles hôtellerie 52
Articles marine 52-61
Articles ménage 56
Articles pêche 61
Articles piété 36
Articles réparation 52
Articles souvenir 33
Articles sports 30
Articles de tôlerie 53
Articles tubulaires 71
ARTICLES VOYAGE 32-33
Autoclaves 18
Autos-Transfos 56
Auxiliaires de pont 60

B

Bâches 66
Bacs noirs 54
Bacs galvanisés 48
Bahuts 68
Balais 56
Balais mécaniques 57
Balances 50
Bancs 68
Banc-coffre 73
Banquettes 66-75
Bannes 55
Barattes 36
Baromètres 70
Bars (de café) 30
Bas 34
Bassines 34
Bateaux 58-60
Bateaux annexes 59
Bateaux à moteur 58 à 60
Bateaux à voiles 58 à 60
Bateaux polyester 59
Bateaux pêche 59-60
Bateaux plaisance 58 à 60
BATIMENT Industriel 37
Batteuses 55
Beurre 19 à 24
BEURRERIES 19 à 24
Béton 42
Bichettes 61
Bigorneaux 24
Bijoux bretons 36
Biniou 33-35
BISCOTTES 12-13
BISCUITERIES 11 à 13
Blagues (tabac) 35
Blancs (broyés) 49
Bleus de travail 30
Blocage 37
Blocs (en béton) 44
Blocs monuments 37 à 39
Blouses 29
Blousons aviateur 29
Bœuf mironton 15
Bois 48
BOISSONS 14
Boîtes carton 63
Boîtes métalliques 15
Boîtes pliantes 63
Boîtes plastiques 66
Bonbons 13
BONNETERIE 27-28
Bordures 38 à 40
Bouffettes 75
Bougies 62
Boules 71
Box 33
Bracelets-montre 33
Brasage 56
Brides 31 à 33
BRIQUETERIES 44
Briquets 36
Broderies 29-36
Bronze (pièces) 52
Brosseries 48
Brouettes 49-55

C

Cabas 32
Cabinets de travail 68
Cactées 78
Cadmiage 55
Cadres 34
Cakes 13
Caisses bois 66
Caisses carton 63
Caisses pour poussins 63
Calibrage 56
Calles (à oreillers) 75
Camembert 19 à 24
Canots 59
Caravanes 57
Cardigans 27
Carrés (fromages) 19
CARRIERES 37 à 43
Carrières de granit 37 à 41
Carrières de macadam 42
Carton ondulé 63
Carton en rouleaux 63
Carton p. chaussures 65
Carton p. encadrement 65
Carton p. joints 65
Cartons p. maroquin. 65
Carton p. reliure 65
Cartonnages 63 à 65
Cartonnages pliants 63
Caséine 19 à 24
Cassoulet 15
Ceintures 30
Cellules (à blé) 56
Céramiques 35
Chaises 50-71 à 74
Chaises de café 70
Chaises de cuisine 74
Chaises d'église 71
Chaises rustiques 72
Chalutiers 60
Chambres à coucher 68
Chandails 27
Chapeaux 30
Charpentes métal. 45-47
Charpentes tubulaires 46
Chasse (vêtements) 30
Chassis 56
CHAUDRONNERIE 45 à 47-53-54
Chaudrons 34
Chauffeuses 71
CHAUSSURES 31-32
Chaussures ville 31
Chaussures appartement 31
Chaussures ballerines 31
Chaussures écolier 31
Chaussures formes 31
Chaussures pieds-nus 31
Chaussures de sécurité 31
Chaussures talons 31
Chaussures travail 31
Chaussures après-ski 31
Cheminées 37 à 41
Chemises 29-30
Chromage 54-55-56
Cidreries 14
Clerges 62
Cirage 62

Citernes 54
Civet de lapin 15
Claies (à cidre) 14
Clefs 56
Clés (à conserves) 50
Clichés 65
Cloches 52
Clôtures 49
Clôtures métalliques 50
Coffre-banc 68
Coiffures de mariée 36
Collecteurs (naissin) 43
Composés minéraux 25
Comptoirs 70
Concassage 39
CONCHYLICULTURE 25
Conditionnement 63 à 65
Conditionnement volailles 25
Confection 29
Confiseries 13
Conifères 77-79
CONSERVES 35 à 47
CONSTRUCTIONS Métall. 45 à 47
CONSTRUCTIONS méc. 51-54-55
CONSTRUCTIONS électriques 57
CONSTRUCTIONS aéronaut. 57
CONSTRUCTIONS Navales 58 à 60
CONSTRUCTIONS tubulaires 46
Contre-plaqués 47
Coq au vin 15
Coquilles Saint-Jacques 15
Coquilles 25
Cordages 60
Corderies 60
Cornemuses 35
Corroierie 33
Cosys 68
Cotons 75
Coudes (tôle) 53
Coulommier 23
Courroies 56
Coussins 61
Coutil (matelas) 75
Couverts 56
Couvertures 75
Couvertures missels 35-36
Couvre-pieds 75
Cravates 28-29-30
Craquelins 13
Crampons 31
Crème fraiche 21 à 24
Crêpes dentelles 12
Crins animal 75
Crins végétal 75
Cristallerie 35
Crochets 50
Croisées 47
Crucifix 36
Cuiseurs 18
Cuirs 33
Cuivrage 54-55
Cuivre d'art 34
Cuves 56-62
Cuves à mazout 56
Cycles 57

D

Dalles 39-43
Décolletage 52
Décors de théâtre 36
Découpage 56
Dentelles d'Irlande 36
Dents (artific.) 36
Dériveurs 58-59
Distillerie 14
Dorure 54
Drap 75
Duvets 75

E

Echafaudages 46
Echarpes 29
Echelles 49
Eclairage (marin) 61
Edredons 75
Electroplastie 54
Emaillage 55
EMBALLAGES 63
Emballages fins 64
Emboutissage 56
Encaustique 62
Enduits 49
Engrais 26
Enrobés 42-43
Enseignes 35
Entrepôts 46
Eoliennes 55
Escabeaux 71
Etaiements 46
Etuis cigarettes 35
Etuis peigne 35
Etuves 18
Exploitation forestière 48

F

Faïenceries 35
Farines de poisson 26
Farines de luzerne 25
Farines pour animaux 25
Fauteuils 50-71
Fauteuils de cinéma 71
Fécule 13
Ferblanterie 56
Fer forgé 34
Fermetures p. bâtiment 48
Fermetures métalliques 48
Ferronnerie art. 34
Feuilletés 11
Feux rouges 56
Ficelles 61-66
Filatures 30
Filatures jute 66
Fils 66
Filets de pêche 71
Filets de plage 61
Fleurs artific. 36
Fondants 13
FONDERIES 51-52
Fonte 51-52
Fonte p. agriculture 51
Fonte hydraulique 52
Fonte marine 51-52
Fonte mécanique 51-52
Fonte perlitique 51
Fonte spéciale 51
Fonte p. travaux publics 51
Formage 35
Fours 18-66
Fournitures (constr. navales) 60
Fournitures ind. du meuble 76
Fours à chaux 44
Fours à pain 53
FORGES 51
Fraisage 57
Frigos 57
FROMAGERIES 19 à 24
Fromages frais 21 à 24
Fromages régime 24
Fumoirs 18

G

Gaines 30
Gaines (ventilation) 56
Galettes bretonnes 11-12
Galoches 31
GALVANISATION 54-55
GALVANOPLASTIE 54
Gants 36
Garages 46
Garnitures (de lits) 73
Garde-robes 68
Gâteaux bretons 11-12
Gilets 27-29
Goudronnage 43
Gourdes 35
Grains 14
Granit 37 à 41
Granit beige 39
Granit bleu 38-41
Granit bleu-noir 38
Granit gris 40
Granit jaune 38-40
Granit noir 41
Granit rose 38
Granit roux 38
Granulés pour volailles 25
Gravette 42
Gravier 37
Gravillon 42
Gravure 35
Grès 35
Grès rose 39
Grillage 49
Grillage ondulé 50
Grillage simple torsion 50
Grils à poisson 50
Grues 47
Grues p. navires 60
Guéridon 71
Guirlandes (de Noël) 36

H

HABILLEMENT 27
Halls 68
Hangars 46
Haricots 15
Havenets 61
Hélices 51
Huiles 13
Huisseries 47
Huitres 25

I

Imprimeries 64-65
Installations bars 68
Installations cafés 68-70
Installations de charcuterie 70
Installations d'hôtels 70
Installations de magasins 70
Installations d'usines 45-46
Instruments (optique) 56

J

Jambon 18
Jardins 78
Jardinières 79
Jetés de lit 75
Joaillerie 36
Jouets 36
Jupes 28-29
Jute 66

K

Kabigs 36
Kaolin 44
Kapok 75
Kraft (papier) 64

L

Laines à matelas 75
LAITERIES 19 à 24
Lait de cire 62
Lait pasteurisé 21 à 24
Lait en poudre 24
Lait stérilisé 21
Laiton (pièces en) 52
Laminoirs 51-53
Laques 49
Lavage (matériel de) 56
Lest 51
Limes 56
Linge de maison 29
Linge de table 28-29
Lingerie 30
Liseuses 33-35
LITERIE 73
Literie enfant 76
Lits 73
Lits-clos 68
Liqueur 14
Longuets 13
Lustrerie 35

M

Macadam 42-43
Machines agricoles 55
Machines à laver 57
Machines-outils 57
Machines à vapeur 60
Maisons préfabr. 44
Madeleines 12
Mallettes 32
Manches (outils) 56
Manteaux 29-36
Maquereaux 14
Marbrier 41
Marmites 18
MAROQUINERIE 33-35
Marteaux-pilons 57
Mastic 48
Matelas 61-73-74-76
Matériel d'agrafage 75
Matériel agricole 55
Matériel de bâtiment 44
Matériel de charcuterie 56
Matériel cidricole 14
Matériel de clôtures 49
Matériel conditionnement 56
Matériel de cuisson 18
Matériel de lavage 56
Matériel de pesage 56
Matériel de stockage 56
Matériaux concassés 42-43
Matériaux construct. 42-44
Matériaux viabilité 42
MATERIAUX préfabriqués 44
Mécanique générale 54-56
MENUISERIE étanche 47
Menuiserie INDUSTR. 47
Menuiserie métall. 48
METALLISATION 54-55
METALLURGIE 51
Métaux cuivreux 52
MEUBLES 67 à 76
Meubles anciens 68
Meubles basques 67
Meubles bretons 36-67
Meubles de café 71
Meubles de cuisine 70
Meubles d'enfant 69
Meubles de jardin 50-71
Meubles massifs 68
Meubles médicaux 71
Meubles métalliques 71
Meubles modernes 68
Meubles rustiques 67
Meubles de style 67
Meubles scolaires 71-74
Meubles tubulaires 70
Miel 13
Mitaines 28
Modelage 53
Moellons (construction) 39
Moellons (parement) 43
Moissonneuses-batteuses 55
MONUMENTS funéraires 38 à 41-43
Moquettes 75
Moteurs électriques 57
Mouches 61
Moufles 29
Moulage 51
Moules 25
Moulures 48
Moulures encadrement 34
Mules 31
Mur — rideaux 47
Mousse (Latex) 61-76
Mousse polyether 61-75-76

N

Napperons 29-36
Nickelage 54-55-56

O

Œufs 21
Ondulé (carton) 63
Optique 56
Oreillers 75-76
Ouates 75
Outillage avicole 56
OUTILS DE PRECISION 57
Outils à découper 57
Outils à emboutir 57
Outils à cambrer 57
Oxycoupage 53

P

Paloures 25
Panneaux décoratifs 35
Panneaux d'ondulé 63
Pantalons 29-30
Pantoufles 31
Papeteries 63 à 65
Papiers 65
Papier alimentation 64
Papier de cannelure 64
Papier carbone 65
Papier emballage 65
Papier wetstrength 64
Papier mi-chimique 64
Papier sulfurisé 64
Pares 78
Parquets 48
Passerelles 46
Pastilles (au miel) 14
Pâtes de bois 65
Pâtes fraiches 24
Pâtés 15-16
Pâté campagne 15
Pâté foie 15
Pâté lièvre 15
Pâté de tête 15
Pavés 40
Pavillons 60
Pâtisserie industr. 12
PECHE (articles de) 60-61
Pectine 14
PEINTURES 48-49
PEPINIERISTES 77
Per-impers 29
Persiennes 48
Pétrins 56
Peupliers 77
Phosphatation 55
Photographie décorative 34
Photographie industrielle 34
Photographie publicitaire 34
Pièces brutes 52-54
Pièces dégrossies 54
Pièces mécaniquès 52
Pièces de série 51-52
Pièces usinées 54
Pieds (divans) 75
Pierres concassées 42
Pierres de construction 37
Pierres de route 39
Pieres de taille 37-38
Piètements (tables) 55
Piètements (divans) 80
PINCEAUX artistes 48
Pinceaux bâtiment 48
Pinceaux peinture 48
Pinceaux pour porcelaine 48
PISCICULTURES 25
Placages 47
Plaids 75
Planchers préfabriqués 44
Plantes grasses 78
Plants forestiers 77 à 79
Plants fruitiers 77 à 79
Plants d'ornement 77 à 79
PLASTIQUE 54-61
Plate-formes 46
Plombs de pêche 52
Plomb (pièces en) 52
Plumes 75
Poches à beurre 65
Polissage 55
Pommes de terre 14
Pommiers 77
Pompes 51
Pompes électriques 60
Pompes à vapeur 60
Pontons 60
Ponts 46
Ponts-roulants 46-49
Poiriers 77
Porcheries 23
Portails 50
Porte-cartes 33-35
Porte-documents 32
Porte-feuilles 33-35
Porte-monnaie 33-35
Porte-photos 35

Portes métalliques 45
Portes isoplanes 47
Poteaux fer 50
Poteaux de vigne 43
Poteries 35-79
Poteries fantaisie 79
Poudre de lait 24
Poulet 15
Poupées 35
PRÉFABRIQUÉS 44
Préesentoirs 70
PRODUCTIONS ARTIST. 34 à 36
Produits CHIMIQUES 61
Produits ENTRETIEN 62
Produits mélassés 25
Produits métallurgiques 53
Produits pharmaceutiques 61
Produits RÉFRACTAIRES 44
Produits du sol 14
Produits surgelés 18
Produits vétérinaires 61
Pylones 46

Q

Quincaillerie 56
Quincaillerie p. meubles 71

R

Raccords 52
Radiateurs autos 57
Râteaux 55
Raticides 61
Rayonnages 46-47
Réas 51
Rebobinage 56
Rectification 57
Récupération 62
Remorques 46-55
Reportages (photos) 34
Ressorts 57-75
Revêtements 62
Rideaux 75
Rillettes 15-18
Robes 29-36
Robinetterie 52
Ronces artificielles 50
Rosiers 77 à 79
Rouleaux à peindre 48
Rouleaux (beurre) 24

S

Sable 37-42-43
Saboterie 31
Sabots souvenir 31
Sacs 32
Sacs cabas 32
Sacs coton 66
Sacs couchage 75
Sacs fantaisie 32
Sacs jute 66
Sacs à main 32
Sacs papier 66
Sacs de plage 32
Sacs plastique 66
Sacs provision 32
Sacs de sports 32
Sacs de voyage 32
Sacoches 33-57
SALAISONS 16
Salles de classe 74
Salles à manger 68
Salles sport 46
Salons 68
Sandalettes 31
Sangles 75
Sardines 14
Saucisses 15
Saucissons 16-17
Sauterelles 56
Savonnerie 62
Schistes 43
Scieries 48
Scie ruban 56
Scultures 41
Séchoirs à tabac 46
Semelles 31
Sel 13
Serrurerie 45 à 47-54
Sertisseuse 15
Services table 35-75
Serviettes écoliers 32
Serviettes représentants 32-33
Sièges 71-73
Sièges métalliques 71
Silos 56
Simili-sulfurisé 64
Sisal 75
Sommiers 46-73-74
Soudure 54
Sous-produits 25
Soutien-gorge 30
Souvenirs bretons 35
Spécialités diabétiques 13
Sprats 14
Sports (articles de) 30
Stabulation libre 46
Stockage 46
Stores 66
Stores vénitiens 56
Studios 68
Sucre 13
Suisses 21 à 24
Sulfurisé (simili) 64
Survêtements 27-28

T

Tabac 14
Tables 50
Tables de café 70-74
Tables (radio) 70
Tables de cuisine 70
Tables (télévision) 70
Tables de vérification 56
Tabourets 31-71
TANNERIES 33
Taillanderie 56
Tapioca 13
Tapis 75
Tapis élévateurs 56
Tapisserie 71-74
Tauds 60
Tentes 60
Têtes de lit 74
Thon 14
TISSAGES 28-29-66
Tissus 30-75
Tissus imprimés 35
Tissus de verre 61
Toiles 75
Toiles à cidre 14
Toiles jute 75
TOLERIE 45-53-54
Tôlerie avicole 56
Torchons 75
Tournage 57
Traitement (métaux) 55
Transfos 56-57
Travaux d'art 37-39-43
Travaux d'eau 38
TRAVAUX PUBLICS 37
Traversins 75
Tréfileries 50
Treuils 60
Triage (matériel de) 56
Tribunes 46
Tricots 27-28
Tripes 15
Tronçonneuses 57
TUILERIES 44
Tuyauterie 44-53
Tuyaux 44-53
Tweed 29

U

Usinage 52-53
Usines (installation) 45

V

Vachette 33
Vaisseliers à fuseau 68
Vannerie 71
Vannes 45
Vases (de jardin) 79
Vapo-fours (cuiseurs) 18
Vedettes 60
Vernis 49-54
Vernis (or) 54
Verreries 35
Vestes 27-29-30
VÊTEMENTS 29-30
Vêtements agneau 29
Vêtements bretons 35
Vêtements de chasse 30
Vêtements kabig 29-35
Vêtements marine 29
Vêtements sports 29
Vêtements travail 30
Vinaigre 14
Vitraux d'art 35
Voilerles 60-66
Voiliers 58

Y

Yachts 58
Yaourts 21-24
Youyous 59

Z

Zincage 55

Imprimerie LE MAIRE — Merdrignac.

NOTA

L'Appel du « GROUPEMENT DE DÉFENSE DES INTÉRÊTS ÉCONOMIQUES DE LA RÉGION OUEST », publié en page 7, a été édité sous forme d'un tract 20×12 par les PAPETERIES LÉON CLERGEAU — NANTES.

Ce tract est destiné à accompagner systématiquement tous courriers, pour contribuer à créer un climat favorable à l'Industrie régionale.

Il peut être fourni à prix coûtant, dans les quantités désirées.

S'adresser aux PAPETERIES LÉON CLERGEAU — NANTES — B. P. 574.

UNE PRODUCTION BRETONNE :

CHAISE RUSTIQUE PAILLÉE

des Etablissements RENÉ LOUIS

LANNION (Côtes-d'Armor)

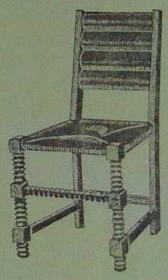

Le Directeur de la Publication : J. QUATREBŒUFS. — Dépôt légal : 4ème trimestre 1963.
Publication inscrite à la Commission Paritaire des Papiers de Presse sous le numéro 28-644.
(Tous droits réservés)