

PLOËRMEL



BRETAGNE

**PEUGEOT****TALBOT**

CONCESSIONNAIRE

GARAGE A. CHOUFFEUR

6, avenue de Rennes — PLOERMEL

TELEPHONE 74 02 55

Z.I. La Rochette — JOSSELIN

TELEPHONE 22 22 80

Ateliers : MECANIQUE - TOLERIE - PEINTURE

Cabinet SOSSON
toutes assurances

3, Rue du Gl Leclerc

PLOERMEL

t. (97) 74.02.75

Carrefour Toussaint

MAURON

T. (97) 22.62.39

*Regroupez vos contrats
à nos agences !**Lire et Loisirs***MAISON DE LA PRESSE****LIBRAIRIE****Papeterie Scolaire et Bureau**

— PLACE LA MENNAIS — PLOERMEL —

TEL. 74 04 01

Historique

Au voyageur qui vient de Rennes, le seul nom de PLOERMEL annonce, par sa résonance bretonne, que l'on touche au cœur du pays. Ploërmel, autrefois « Plouarthmaël », fut fondée au VI^e siècle par un pieux missionnaire venu d'Angleterre, saint Armel (d'où son nom).

Dès le commencement du IX^e siècle, elle est dite ville et paroisse et, en 1030, le comte Eudes de Porhoët la fait entourer de fortifications.

En 1146, le duc de Bretagne, Conon III, lui reconnaît le droit de se constituer en commune, moyennant tribut annuel.

Devenue ville ducale, Ploërmel joua un rôle très actif dans toutes les guerres, du XII^e au XVI^e siècle, et dut soutenir de nombreux sièges, tant contre les Anglais que contre les Français.

Le souvenir de la domination anglaise, qui fut très importante, est marqué par le célèbre Combat des Trente où le Breton Beaumanoir vainquit l'Anglais Bembro qui commandait la place de Ploërmel, pour le compte d'Edouard III d'Angleterre, venu en Bretagne soutenir Jeanne de Montfort contre Jeanne de Blois, soutenue par les Français.

Résidence des ducs de Bretagne, Ploërmel fut à maintes reprises le siège des Etats de Bretagne, qui tenaient leurs assises dans le couvent des Carmes, fondé en 1273 par le duc Jean 1^{er}.

Siège, dès le XIII^e siècle, de l'un des neuf baillis du duché de Bretagne et d'une sénéchaussée qui comprenait 226 paroisses, Ploërmel fut l'une des 32 villes bretonnes qui avaient le droit d'envoyer des députés aux Etats.

Sous-préfecture jusqu'en 1926, Ploërmel est la capitale du Pays Gallo, constitué en Syndicat Intercommunal sous le nom de Centre-Est-Bretagne.

DINAËL G.*Hôtel de la Boule d'Or*

19, RUE DE LA GARE — PLOERMEL

**P. M. U.**

TEL. (97) 74 05 21

PRESSING-BRETAGNE

11, RUE BEAUMANOIR — PLOERMEL — TEL. 74.00.70

Un travail soigné et rapide...

Spécialiste : DAIM et CUIR

"LE BRETAGNE" BAR - TABAC

1, RUE DU VAL — PLOERMEL

Téléphone 74 21 64

Tirage HEINEKEN Pression

SCREG Bretagne



TRAVAUX PUBLICS
TERRASSEMENT - ASSAINISSEMENT
V.R.D. TRAVAUX PARTICULIERS
Z.I. de GOURHEL - 56800 PLOERMEL

Tél. bureaux : 74 00 63

Centrale d'enrobés Roga Saint-Congard - Tél. 43 33 29

MIROITERIE
Verisol

ISOLATION THERMIQUE
VITRAGE ISOLANT
MAGASIN

B.P. 33 — Z.I. GOURHEL

Téléphone 74 05 77

56800 PLOERMEL

Mot du Maire

Je suis très heureux de vous présenter cette plaquette sur Ploërmel. A vous, Ploërmelais, elle vous donne des renseignements dont vous avez éventuellement besoin; si vous n'êtes pas Ploërmelais, elle vous présente notre commune d'une façon précise et utile.

En effet, tous, anciens ou nouveaux, avons eu un jour besoin d'un renseignement quelconque (adresse d'une association, heures d'ouverture d'un service administratif, etc...). Dans ces pages, nous avons essayé de répondre au maximum de questions qui peuvent se poser et de faire de cet annuaire un instrument efficace pour la diffusion de toutes les informations indispensables à la vie dans notre Cité.

Si vous n'êtes pas de Ploërmel ou si vous venez d'y arriver, cette brochure vous présente notre ville. Elle vous la fera découvrir non comme un prospectus publicitaire mais comme un guide quotidien pour vos démarches, vos loisirs, etc....

Je remercie tous ceux qui ont participé à ce travail qui a demandé méthode et précision; d'avance, je vous présente mes excuses pour les quelques imperfections qui s'y sont glissées mais que nous corrigerons dans les prochaines éditions.

Enfin, véritable miroir de la cité, cet annuaire de Ploërmel est la preuve de la vitalité de ce pays qui a confiance dans l'avenir qu'il aborde avec dynamisme et lucidité.

Paul Anselin.

PLOËRMEL AUTOMOBILES TRIBALLIER S.A. concessionnaire Renault **Ploërmel**



Vente véhicules neufs et occasion • Atelier de réparation •
Service Travaux rapides • Station Diagnostic • Magasin
pièces de rechange • Renault Boutique • Station de Lavage.



15, rte de Rennes **Ploërmel**

Tél. 74.01.66

CONSEIL MUNICIPAL

Maire (Conseiller général) :

Paul ANSELIN, 25, rue Saint-Antoine, Ploërmel

Adjoints :

Jean RAUT, 3, rue Jagotière, Ploërmel

Pierre DROMEL, 16, boulevard Foch, Ploërmel

Jean GALERNE, Le Clos-Hazel, Ploërmel

Charles GAYOT, 18, avenue du Docteur-Guillois, Ploërmel

Louis MOUREAU, Moulin de Bezon, Ploërmel

Guy DACQUAIT, 13, rue du Val, Ploërmel

Conseillers municipaux :

Bernard OGER, place de l'Union, Ploërmel

Anne PRAUD, 8, rue aux Moutons, Ploërmel

Robert BOUCHET, 13, avenue du Bois, Ploërmel

Octave GUILLOUX, Saint-Jean-de-Villénard, Ploërmel

Henri BAJEOT, 41, rue de Redon, Ploërmel

Daniel GARIN, Quéhéon, Ploërmel

Eugène GAPIHAN, 11, rue de la Santé, Ploërmel

Jean GUILLOUET, 11, rue de Redon, Ploërmel

Patrick MAHÉ, place du Tribunal, Ploërmel

Claude COMMEREUC, le Bois des Places, Ploërmel

Pierre FELARD, La Garoulais, Ploërmel

Jean BAUDET, boulevard Laënnec, Ploërmel

Marie-Annick DAVID, la Ville-Gauthier, Ploërmel

Gérard FOLLIARD, 8, rue du Bignon, Ploërmel

Eugène ARTHUR, les Beaumais en Côté, Ploërmel.

Attributions des adjoints et de divers conseillers

M. RAUT, Affaires administratives, affaires sociales, exécution du budget, mandatement

M. GALERNE : Problèmes généraux de l'Agriculture.

M. GAYOT : Affaires administratives en liaison avec M. RAUT

M. MOUREAU : Problèmes relatifs à l'aménagement des villages; achat de terrains en liaison avec M. BAUDET.

M. DACQUAIT : Travaux publics; commission de sécurité; constructions; urbanisme; aménagements touristiques.

M. OGER : Affaires culturelles et sociales, informations

M. BAJEOT : Affaires sportives.

M. GARIN : Problèmes spécifiques à Saint-Jean-de-Villénard.

M. BAUDET : Affaires financières et économiques.

M. FOLLIARD : Affaires scolaires, cantines; foires et marchés; problèmes de circulation et de police.



GALERIES DU PAPIER PEINT

11, RUE DE LA GARE — PLOERMEL — TEL. 74 21 38

LE MAGASIN ASSURE LA POSE
DE TOUS VOS PAPIERS,
PEINTURE, RAVALEMENTS, ETC...

Électro - Radio - Télévision

Spécialiste HI - FI et TV Couleur

J. TOWNSEND

TECHNICIEN

Dépositaire officiel "PHILIPS"

16, Rue de la Gare — Tél. 74.07.10

Service après-vente assuré

COMMISSIONS EXTRA-MUNICIPALES

- Agriculture : Président, Frère A. GOURMELON
- Affaires scolaires : Président, M. A. GUILLO
- Aménagement et expansion : Président, M. A. COCAUD
- Police et circulation : Président, M. G. FOLLIARD
- St-Jean-de-Villénard : Président, M. D. GARIN
- Office Municipal des Sports : Président, M. H. BAJEOT
- Office culturel et touristique : Président, M. B. OGER

SYNDICATS

- Syndicat d'Alimentation en eau potable de la région Ploërmel
Président : M. Paul ANSELIN -- V.-P. : M. Louis MOUREAU
- Syndicat d'Electrification
Président : M. Paul ANSELIN -- V.-P. : M. Louis MOUREAU
- Syndicat intercommunal d'entretien des Chemins ruraux
Président : M. Louis MOUREAU
- Syndicat mixte d'aménagement de l'Etang au Duc
Président : M. C. BLEVIN, Conseiller général.
- Groupement syndical forestier : Président, M. L. MOUREAU

**Un Mouvement et une Entreprise
au service du particulier,
de la Famille,
et de leur cadre de vie.**

14, Rue Charles de Gaulle Tél. 74.04.39 - 74.03.35



Crédit Mutuel de Bretagne

Hôtel de Ville

Tél. (97) 74.00.25

Ouvert du lundi au vendredi au public, de 8 h 30 à 12 h
et de 13 h 30 à 16 h 30.

Départ du personnel à 18 heures.

Ouvert le samedi pour Etat-Civil, de 9 h à 11 h 30.



Hôtel de Ville

Secrétariat général :

Albert LE FUR, Elisabeth LE LANN, Louis ALAIN

Comptabilité :

Marie BOUCZO, Alain QUENOT

Etat-civil

Annick RIO, Claude THEFENNE, Thérèse BAUCHET

Secrétariat du Maire :

Chantal COUDRAY.

Service technique : rue des Clos - Tél. (97) 74.00.25

- Chef de travaux : Claude PELE
- Adjoint : Jean BELLAMY
- Doits de places : Albert MOULET (Tél. 74.02.53)
- Afficheur commissionnaire : Jean THOMAS

Agents de Police :

- Pierre BOHUON
- Robert SIMON

Cimetière : gardien fossoyeur : André EMERAUD (T. 74.07.55)

Bureau d'Aide Sociale : Ouvert tous les jours comme le secrétariat de la mairie.

- Président : Paul ANSELIN
- Vice-Président : Jean RAUT
- Directrice : Mme Carmen BELLAMY (Tél. 74.00.25)
directrice du Centre aéré (grandes et petites vacances et le mercredi)



**CHARCUTERIE
ROTISSERIE
PLATS CUISINÉS**

H. LUCAS

2, RUE DE LA GARE
PLOERMEL - Tél. 74.00.76

Bibliothèque municipale : Salle des fêtes, 1er étage, rue du Général-Giraud.

Jours et heures d'ouverture :

- le lundi de 15 heures à 17 heures
- le mercredi de 14 h 30 à 17 h 30
- le samedi de 10 heures à 12 heures.

Responsable : Madame LEBRUN

Bibliothèque pour Tous : rue des Francs-Bourgeois

Jours et heures d'ouverture :

- le mercredi de 16 heures à 18 heures
- le samedi, de 14 heures à 16 heures

Piscine : complexe sportif, rue de Redon - Tél. 74.03.58

Ouverture : Mardi 16 h 30 à 19 h; mercredi, 15 h à 19 h; Jeudi, 16 h 30 à 19 h; vendredi, 16 h 30 à 18 h 30 et 20 h à 22 h; samedi, 15 h à 18 h 30.

— En période de vacances : Mardi, mercredi jeudi et samedi, de 9 h à 12 h et de 15 h à 19 h (samedi, 18 h 30); vendredi, 9 h à 12 h, 15 h à 18 h 30, 20 h à 22 heures.

**POUR TOUS VOS TRAVAUX
DE DÉCORATION MAISON**

Consultez votre Tapisserieur

Beaumanoir - Décoys

G. ECHELARD

4, rue Beaumanoir - PLOERMEL

Permanences en Mairie

MUTUELLE ASSURANCE ARTISANALE DE FRANCE : tous les mardis de 14 heures à 17 heures

CAISSE MUTUELLE CHIRURGICALE, MEDICALE ET DENTAIRE DU MORBIHAN : le troisième mardi de 14 h 30 à 16 heures

PARALYSÉS DE FRANCE : le premier lundi de 10 h à 12 h

A.S.S.E.D.I.C. : le deuxième mercredi de 9 h à 12 heures

S.B.A.F.E.R. : les 1er et troisième jeudi de 10 h à 12 heures

ARMÉE DE TERRE : le premier lundi de 14 h à 17 heures et le troisième lundi de 9 h à 12 heures

MARINE NATIONALE : le premier mercredi de 9 h à 10 h 30

CAISSE REGIONALE D'ASSURANCE MALADIE : le mardi (permanence annoncée dans la presse)

C.I.C.A.S. (retraites complémentaires) : le deuxième mercredi de 9 heures à 10 h 30

CAISSE ARTISANALE (assurance vieillesse) : le troisième jeudi de 10 heures à 12 heures

HABITAT RURAL ET URBAIN : troisième mercredi de 9 à 12 h

PERMANENCE VIEILLESSE : Mlle de RENGÉ - tous les mardis de 9 h à 12 h et de 14 h à 16 heures.

I.V.D. : Le premier lundi de 9 h à 12 h et de 14 h à 16 heures

CHAMBRE D'AGRICULTURE : le troisième lundi, de 9 h à 12 h.

F.N.S.E.A. (conseiller juridique) : le premier mardi (après-midi).

G.A.M.E.X. : le deuxième lundi de 10 h à 12 heures

CONSEIL D'ARCHITECTURE D'URBANISME ET D'ENVIRONNEMENT DU MORBIHAN (M. MAGYAR) : tous les jeudis, de 14 heures à 17 heures.

COMITE INTERPROFESSIONNEL DU LOGEMENT DE BRETAGNE-SUD : un vendredi sur deux, de 14 h à 16 heures

CAISSE DE PREVOYANCE SOCIALE DU MORBIHAN : le troisième jeudi, de 10 heures à 12 heures.

SOREL
PLOËRMEL

ÉLECTRO - MÉNAGER

LIBRE SERVICE **LORENT et GAY - Z.I.**
800 m² couvert

JARDINAGE — OUTILLAGE

PIECES DETACHÉES - PNEUS - BATTERIE à des prix super-bas
TOUT SERVICE APRES VENTE ASSURÉ — Agent « CITROEN »

FORGE pour tout Travaux...

TOUT pour le BRICOLAGE

SERVICES PUBLICS

JUGE CONCILIATEUR : M. A. HÉDÉ, Mairie, sur rendez-vous
Tél. 74.00.25.

EAUX ET EGOUTS : S.A.U.R - M. LE DIMNA, rue des Thabors
Tél. 74.10.95

E.D.F. : M. PAILLARD, boulevard Foch - Tél. 74.05.19

H.L.M. : Mme BELLAMY, Mairie de Ploërmel

PRESSE :

« Le Ploërmelais » - Rue des Forges -- Tél. 74.01.00

« Ouest-France », 14, rue aux Moutons - Tél. 74.18.41

« Les Informations » - Allée des Ajoncs, tél. 74.29.00.
Journal La Gacilly - tél. (99) 08.16.10.

« La Liberté du Morbihan » - 23, rue Joseph Le Brix, à Vannes - Tél. 47.15.78 et 47.41.29.

« Le Télégramme », Allée des Ajoncs - Tél 74.29.00

S.N.C.F. : marchandises, voyageurs, renseignements t. 74.05.35

POIDS PUBLICS : Z.I. Petite Gare, place St-Marc - 20 tonnes.

P.T.T. : Place Sénéchal Perret. Fermé le samedi après-midi.

SECOURISME : s'adresser à M. ALAIN, à la mairie de Ploërmel



banque de Bretagne
à votre service

2, PLACE DE L'UNION

PLOERMEL — TEL. 74.03.11

CROIX-ROUGE FRANÇAISE : Présidente, Mme GUILLOIS
Tél. (97) 74.00.95 (avec vestiaire rue de Redon).

POMPIERS : rue Général-Giraud - Tél 18 - Lieutenant Claude PELÉ; Adjoint administratif : M. ALAIN Louis, Mairie.

EQUIPEMENT : Subdivision de Ploërmel, rue de la Gare
Tél. 74.01.06 - Ingénieur, M. LE BEC.

GEOMETRE-EXPERT : M. ROBIN, boulevard Foch - Tél. 74.07.18.

HUISSIERS : Société Maîtres Paul et Pierre-Marc MALINGE
rue Sénéchal-Thuault - Tél. 74.05.39.

OFFICE NOTARIAL :

- Maître BODOLEC, impasse de la Mairie - Tél. 74.05.38
- Maître MAHOT, rue du Général-Giraud - Tél. 74.05.36

OFFICE CULTUREL et TOURISTIQUE -- SYNDICAT d'INITIATIVE
Place La Mennais - Tél. 74.02.70 -- Ouvert juillet et août.
Autre période, s'adresser à la Mairie - Tél. 74.00.25

AGENCE NATIONALE POUR L'EMPLOI : Place Saint-Armel
Tél. 74.05.76.

OFFICE CULTUREL : s'adresser à la Mairie ou au président,
M^r OGER - Tél. 74.31.79.

POUR VOS TRAVAUX DE PLATRIERIE ET CARRELAGE



Raymond BENOIT

PLATRIER - CARRELEUR

Route de Rennes PLOERMEL Tél. 74.03.28

BANQUES : fermées le samedi

- Crédit Agricole, place de la Mairie - Tél. 74.06.82
- Banque de Bretagne, 2, place de l'Union - Tél. 74.03.11
- Banque Populaire Bretagne Atlantique, 20, rue St-Armel
Tél. 74.07.78
- Crédit Industriel de l'Ouest, 14, rue Beaumanoir
Tél. 74.00.58
- Crédit Mutuel de Bretagne, 14, rue Charles-de-Gaulle,
Tél. 74.04.39
- Société Générale, place du Tribunal - Tél. 74.02.13.

MUTUALITE SOCIALE AGRICOLE DU MORBIHAN
Boulevard Foch - Tél. 74.00.67

SÉCURITÉ SOCIALE : rue de la Gare - Tél. 74.01.55

LUGUÉ Boutique

*Le N° 1 du prêt à porter
Jeune de la région*



HOTEL DES IMPOTS

rue du 8 Mai 1945 - fermé le samedi - Tél. 74.01.44

Centre des Impôts (renseignements impôts sur le revenu et fiscalité des entreprises) - le lundi, de 9 h à 12 h et de 14 h à 17 heures -- les autres jours sur rendez-vous.

Recette principale

tous les jours sauf le samedi, 9 h à 12 h et 14 h à 16 h 15

Recette locale

tous les jours sauf le samedi
de 8 h 15 à 12 h 15 et de 13 h 15 à 16 h 30

Hypothèques

tous les jours sauf le samedi
mêmes horaires que la Recette locale

Cadastre

tous les jours sauf le samedi
de 9 h à 12 heures et de 14 h à 16 heures.

TRÉSOR PUBLIC : place de l'Union - Tél. 74.06.86

GENDARMERIE : Le Clos-Havard - Tél. 74.06.14 ou 17
Capitaine commandant la Compagnie : J. GUILLAUME
Adjoint au Capitaine : Major J. BENJAMIN
Adjudant-chef commandant la Brigade : A. MORVAN
Maréchal-des-logis-chef cdt la Brigade mobile : L. CRAS.

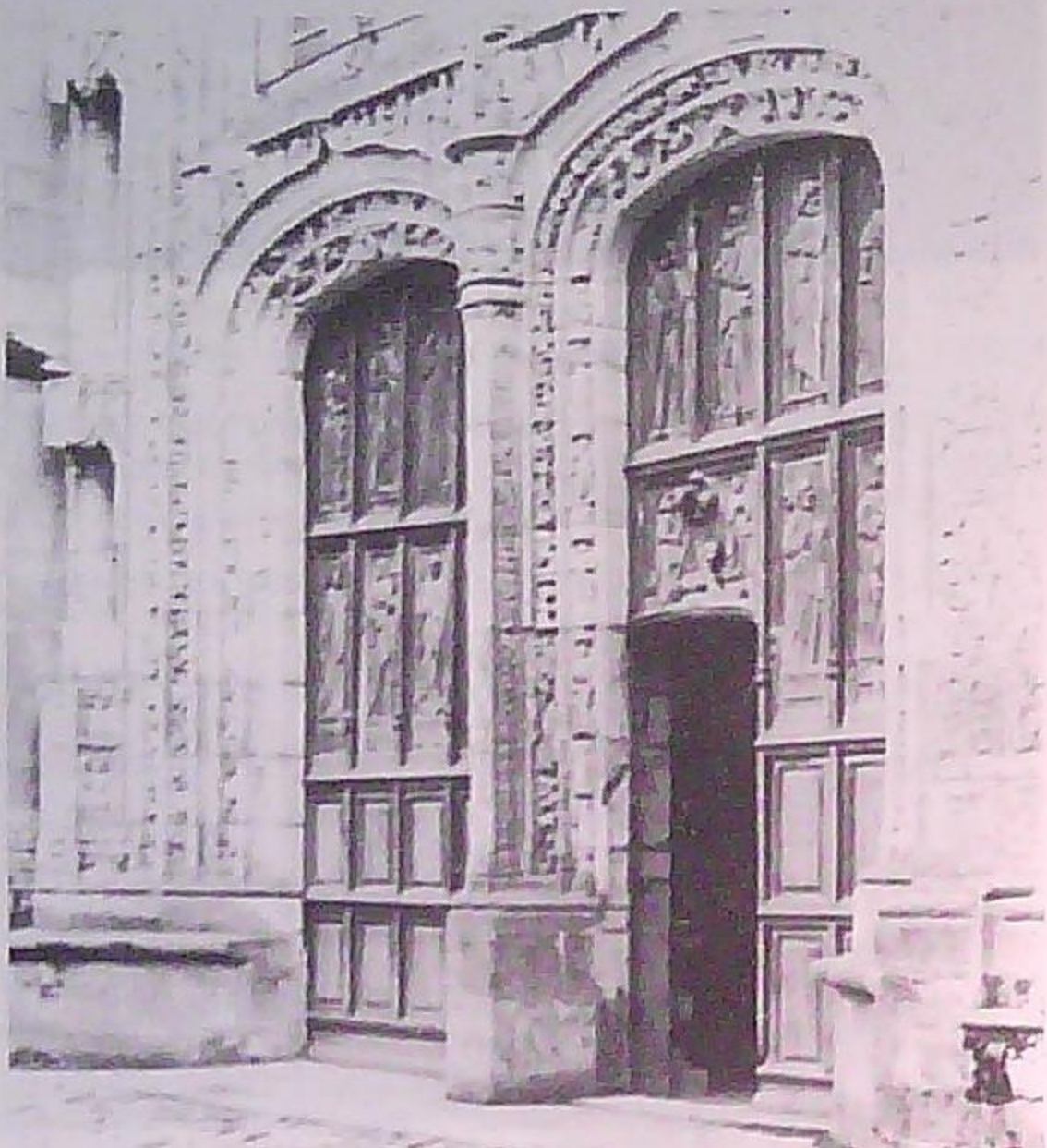

Eglise Saint-Armel (portail Nord)

CULTES : Presbytère, rue du Val - Tél. 74.07.05
Heures des offices : le samedi à 20 heures
le dimanche à 9 h, 11 h et 18 h 30.
Curé-archiprêtre : Père J. DRÉANO; vicaire : P. J. LALYS

FOIRES ET MARCHÉS :

Foires : 1er et troisième lundi de chaque mois
Marchés : tous les lundis et vendredis, place l'Union
Marché au cadran : Z.I. route de Rennes
— le lundi pour les veaux et le mardi pour les gros bovins
Foire Saint-Denis : troisième lundi d'octobre

CHAMBRE DE COMMERCE ET D'INDUSTRIE

1, rue Porte-d'en-Haut - Tél. 74.03.84

AGENCE TECHNIQUE REGIONALE (Charte culturelle)

rue de Guibourg - Tél. 74.24.80

CENTRE EST BRETAGNE : 7, rue du Val - Tél. 74.04.37

MEDECINE DU TRAVAIL : Lotissement « La Louisiane »



L'Église SAINT-ARMEL

Cathédrale, basilique, église, ces trois termes ont été utilisés non seulement par les gens de la région, mais aussi par les écrivains pour désigner cet édifice majestueux, construit pratiquement au centre de la Bretagne.

Dédiée à saint Armel, fondateur de Ploërmel, l'église fut construite aux 15^e et 16^e siècles. Elle possède des vitraux qui, malgré les atteintes de la dernière guerre, restent parmi les plus beaux de Bretagne. L'Arbre de Jessé est remarquable par la richesse des couleurs et le fini du dessin.

Le très riche portail du Nord témoigne de la virtuosité bretonne à ciseler la pierre et le bois. Dans la nef, deux gisants de marbre blanc reposent, mains jointes sur l'armure : les ducs de Bretagne Jean II et son petit-fils Jean III. L'église Saint-Armel garde aussi le tombeau de Philippe de Montauban qui fut chancelier d'An-ne de Bretagne.

Une tour carrée, haute de 33 mètres, domine de sa masse imposante l'édifice et le pays de Ploërmel, en se mariant parfaitement avec la douceur du paysage environnant.

SOREL

PLOËRMEL

AMEUBLEMENT

ENSEIGNEMENT

ENSEIGNEMENT PUBLIC

- **C.E.S. nationalisé mixte** : Collège Beaumanoir, rue de Redon
Principal : M. VINCENT - Tél. 74.03.61.
- **Ecole primaire**, rue de Redon - Tél. 74.03.61
Directeur : M. LE RHEUN
- **Ecole maternelle**, rue du 8 Mai 1945 - Tél. 74.00.36
Directrice : Mme KERLOC'H

ENSEIGNEMENT PRIVÉ

- **Lycée La Mennais**, rue Général-Dubreton - Tél. 74.01.17
Directeur : Frère ETIENNE
- **Ecole Technique Saint-Armel**, rue de Guibourg - T. 74.05.49
Directrice : Sœur Marie-Claude ROUGER
- **Collège du Sacré-Cœur**, rue Sénéchal-Thuault - T. 74.01.18
Directeur : M. BAINVEL
- **Ecole primaire et maternelle Saint-Louis**,
18, avenue Rioust-des-Villes-Audrains - Tél. 74.15.04
Directeur : Frère BORGAT
- **Ecole primaire et maternelle Saint-Joseph**
rue Sénéchal-Thuault - Tél. 74.26.19
Directrice : Mme SENTIER
- **Ecole de Saint-Jean-de-Villenard** - Tél. 74.21.58
Directrice : Mme LUGUÉ
- **Foyer-Séminaire Notre-Dame-des-Carmes**
Père DANET, route de Guibourg - Tél. 74.05.10

ENSEIGNEMENT AGRICOLE PRIVÉ

- **Ecole d'Agriculture de la Touche** - La Touche - T. 74.00.55
Directeur : Frère GOURMELON
- **Centre d'Enseignement Féminin Rural**, avenue de Guibourg
Tél. 74.01.81 - Directrice : Sœur Marie-Rose COUVERT

CENTRE D'INFORMATION ET D'ORIENTATION

26, rue Général-Leclerc - Tél. 74.03.40 - Mlle TRICOT.

ASSOCIATION DES PARENTS D'ELEVES

S'adresser aux Etablissements



Centre Hospitalier « Alphonse Guérin »

SANTÉ

CENTRE HOSPITALIER DE PLOERMEL - Tél. 74.21.11

Président du Conseil d'administration : M. Paul ANSELIN
Directeur : M. LOUBIER

Horaires des visites : de 13 heures à 21 heures
Horaires des bureaux : Standard-Accueil : permanence assurée
24 heures sur 24 - Autres, de 8 h 30 à 18 heures.

Horaires des consultations sur rendez-vous :

- Anesthésie-Réanimation : Dr MEREL
et Dr BELAN : lundi et jeudi 14h00-18h00
- Chirurgie B, Dr RAZAFINDRAMISA : lundi et mercredi
14h00-18h00
- Chirurgie B, Dr RIVALAN : mardi et vendredi 14h00-18h00
13h30-16h30
- Gynécologie Dr DUPUET : lundi et jeudi 10h00-11h30
Dr MUXARD : mardi 13h30-17h30
vendredi 13h30-16h30
- O.R.L. Dr HIANCE : mardi-mercredi-vendredi 9h00-12h30

Les docteurs CHOLOUS, LE POUL, ESPELLE et PELTIER assurent un service à l'Hôpital de Ploërmel.

GROUPE MEDICAL LAENNEC - Boulevard Laënnec - T. 74.05.23

Docteur Bertrand CHOLOUS	Docteur Yves LE POUL
Lundi : 9 h à 12 heures	Lundi : 13 h 30 à 17 heures
Mardi : 9 h à 12 heures	Mardi : 9 h à 12 heures
Judi : 13 h 30 à 17 heures	Judi : 9 h à 12 heures
Vendredi : 13 h 30 à 17 h	Vendredi : 9 h à 12 heures
Samedi : 9 h à 12 heures	Samedi : 9 h à 12 heures

Docteur Louis PITHOIS	Docteur J.-Michel BARREAU
Lundi : 9 h à 12 heures	Lundi : 9 h à 12 heures
Mardi : 9 h à 12 heures	Mardi : 13 h 30 à 17 heures
Mercredi : 13 h 30 à 17 h	Mercredi : 9 h à 12 heures
Vendredi : 9 h à 12 heures	Judi : 9 h à 12 heures
Samedi : 9 h à 12 heures	Samedi : 9 h à 12 heures

MEDECINE SCOLAIRE

Docteur CAMUS, Dispensaire - Tél. 74.06.92



ROUSSEAU

VETEMENTS HOMME - DAME - ENFANT - TEXTILE POUR LA MAISON - LITERIE

PLOERMEL.PONTIVY.GUER

MEDECINS GENERALISTES

Dr G. CERQUEUS, 5, rue Saint-Armel - Tél. 74.00.44
tous les jours, sauf le samedi après-midi, de 9 h à 12 h
et de 17 h à 19 heures

Dr MAUNOURY, place de la Mairie - Tél. 74.03.25
tous les jours, de 8 h 30 à 11 h et de 17 h à 19 heures

MEDECINS SPECIALISTES

Dr D. CERQUEUS, place de l'Union - Tél. 74.01.86
Pédiatre, sur rendez-vous.

Dr J.P. ESPELLE, **Maladies et chirurgie des yeux**, sur rendez-vs
1, rue des Herses - Tél. 74.03.45

Dr ESPELLE, **Dermatologue** (maladies de la peau) - sur rendez-
vous - 1, rue des Herses - Tél. 74.03.45

Dr PELTIER, **Cardiologue**, sur rendez-vous
31, rue Général-Dubreton - Tél. 74.27.38

Dr DOCET, **Orthophoniste**, 3, place d'Armes - Tél. 74.01.14

Dr BOULÉ Joseph, **Psychiâtre**

Dr BOULÉ Annick, **Psychiâtre**
Laboratoire d'électro-encéphalographie
50, rue Général-Dubreton - Tél. 74.20.98.

DENTISTES

Dr CARO, 7, boulevard Foch - Tél. 74.00.82
de 9 h à 12 heures et de 14 h à 19 heures, sauf le mardi
et le samedi après-midi.

Dr GAYOT, 20, place de la Mairie - Tél. 74.03.22
de 8 h 30 à 11 h 30 et de 14 h à 20 heures
tous les jours.

Dr GILET, 20, boulevard Foch - Tél. 74.07.17
tous les jours de 8 h 30 à 12 heures et de 14 heures
à 19 heures, sauf le jeudi matin et le samedi après-midi

Dr L. LE RUYET, 9, rue de la Gare - Tél. 74.01.32
tous les jours de 9 h 15 à 12 heures et de 14 h à 19 h,
sauf le samedi

Dr LE RUYET (Mme)
du lundi au jeudi, mêmes heures que M. LE RUYET

Prothésiste : M. LOHEZIC, rue du Val - Tél. 74.07.06
sauf le mardi et le jeudi après-midi et le samedi matin.



ASSURANCES

CABINET
MÉNAGE - MORICE

PLACE DE LA MAIRIE
P L O E R M E L

TEL. 74.05.16 B.P. 60

MASSEURS KINESITHERAPEUTES

Mme DUCHESNE-HARCOUET, 4, place de la Mairie. T. 74.05.92
Ouvert tous les jours de 8 h à 12 h et de 13 h 30 à 20 h
sauf le samedi.

Mme SOREL, boulevard Laënnec - Tél. 74.04.10
Ouvert tous les jours, sauf le samedi après-midi.

M. MAHUAULT, 6, rue Saint-Armel - Tél. 74.00.50
Ouvert tous les jours de 8 h 30 à 12 h et de 14 h à 19 h,
sauf le mardi et le jeudi après-midi et le samedi matin.

Mme Jacq. HARCOUET, **Pédicure**, 4, pl. de la Mairie, T. 74.05.92
M. MACÉ - **Podologue-orthésiste** - de 14 h à 18 heures,
4, place de la Mairie - Tél. 74.05.92

M. Hervé CALVAR DC - **Chiropractor-manipulations vertébrales**
13, rue de la Gare - le lundi et le jeudi, de 9 h à 12 h 30
Tél. 47.42.86

CENTRE DE SOINS - Sœurs infirmières - place La Mennais
Tél. 74.00.64

INFIRMIERS

Mme JOUET et M. BERNADAC disponibles 24 heures sur 24;
garde assurée la nuit, dimanche et jours fériés. Permanence
rue des Francs-Bourgeois - Tél. 74.07.39 et 74.30.02
de 11 h à 12 h et de 18 h à 18 h 30 tous les jours.

Toutes les machines

INDUSTRIELLES — AGRICOLES — PLAISANCE

VENTE ET REPARATION

A. COCAUD

55, RUE DU VAL — PLOERMEL — TEL. 74 00 85

**CENTRE DE PSYCHOTHERAPIE POUR ENFANTS ET ADO-
LESCENTS** : 28, rue Général-Leclerc - Tél. 74.06.85.

PHARMACIENS

MM. Paul et Jean-Paul JUGUET, rue Ch.-de-Gaulle - T. 74.00.79
M. et Mme ERB, 3, rue de la Gare - Tél. 74.01.25

LABORATOIRES D'ANALYSES MEDICALES

Dr SUBILLEAU - rue Général-Dubreton - Tél. 74.06.90

A PLOERMEL

**4 PHARMACIENS
sont à votre service**

VETERINAIRES

Groupe Vétérinaire du Porhoët :
Drs PINEY, CALAME, PINAULT, GENOUEL
10, rue Saint-Armeil - Tél. 74.20.17

OPTICIENS

M. Charles GAYOT, 1, rue des Herses - Tél. 74.01.36
M. Robert LAGNIER, 13, place de l'Union - Tél. 74.04.25
M. Maurice ROBIN, 2, rue de la Gare - Tél. 74.04.26

AMBULANCES - TAXIS

CONOIR Marcel, 15, boulevard Foch - Tél. 74.07.02
DAVALO Père et Fils, 24, rue Général-Dubreton - Tél. 74.03.64
THEAUD Pierre, 1, place Sénéchal-Perret - Tél. 74.01.95

D.A.S.S. - Dispensaire - boulevard Laënnec - Tél. 74.06.92

Les services médico-sociaux :

I. - **Service** assuré par un médecin, une infirmière, une secrétaire, chargé des radiographies pulmonaires, des tests tuberculiques et des B.C.G. au dispensaire (consultations les lundis et jeudis matin sur rendez-vous); des tests tuberculiques et des B.C.G. obligatoires dans les écoles; des consultations d'hygiène alimentaire, sur rendez-vous (permanence le mercredi toute la journée).

II - **Service de Protection Maternelle et Infantile**

Activités : Consultation d'enfants de 0 à 6 ans tous les mardis, de 13 h 30 à 17 h 30, sur rendez-vous.

Personnel : Médecin P.M.I., infirmières-puéricultrices, secrétaire (secrétariat ouvert du lundi au vendredi, de 8 h à 12 h et de 13 h à 17 heures).

La photo c'est notre métier

Michel Melle

Ploërmel

Votre photographe Tél. 74.00.96

Garde d'enfants :

— Assistante maternelle : renseignements concernant l'agrément auprès du secrétariat de P.M.I.; visite médicale pour l'agrément, effectuée par le médecin P.M.I. tous les mardis après-midi.

— Parents : demande de gardienne à la journée ou à la semaine (s'adresser au secrétariat).

Le Service social. — Le canton de Ploërmel et la commune de Ploërmel sont divisés en deux secteurs de service social, délimités par la route Rennes-Lorient :

— Secteur sud assuré par la DDASS — Permanences : lundi et vendredi, de 9 h à 12 heures, au dispensaire;

— Secteur nord assuré par la C.A.F. — Permanence : vendredi de 9 h à 12 h, à la C.A.F., rue Porte-d'en-Haut à Ploërmel.

A noter que les assistantes sociales des cantons de Guer, La Trinité-Porhoët et Josselin ont leur résidence administrative au Dispensaire. C'est également le siège de la Circonscription sociale : Responsable de Circonscription, Mme CROISSANT; permanence : le lundi toute la journée.

Le Service de l'Aide Sociale de l'Enfance

Le service a actuellement une antenne au Dispensaire de Ploërmel.

«ART-FLOR» L. Sautarel

9, Rue des Forges - PLOERMEL - Tél. 74.04.40

**Toutes compositions florales
DEUILS - MARIAGES**

Plantes - Fleurs coupées - Décoration

**SERVICE INTERFLORA
dans le Monde entier**



Caisse d'Allocations Familiales

Permanence administrative de la C.A.F. du Morbihan, 25, rue Porte-d'en-Haut à Ploërmel, les 2^e et 4^e lundi de chaque mois, de 8 h 30 à 12 heures - Tél. 74.07.81.

Permanences sociales :

- Mme LANON, assistante sociale (Gourhel, Loyat, Campénéac Ploërmel-Nord : délimitation faite au niveau de la route Lorient-Rennes) - 25, rue Porte-d'en-Haut à Ploërmel, le vendredi de 9 heures à 12 heures.
- Mme GROSSIN, déléguée à la Tutelle, 2, place d'Armes à Ploërmel, le jeudi de 9 heures à 12 heures;
- Mme GUILLERM, déléguée à la Tutelle, 25, rue Porte-d'en-Haut à Ploërmel, le mardi de 9 heures à 12 heures;
- Mlle JEGO, déléguée à la Tutelle, 25, rue Porte-d'en-Haut à Ploërmel, le mercredi de 9 heures à 12 heures;
- Monsieur PRIOLET, délégué à la Tutelle, 25, rue Porte-d'en-Haut à Ploërmel, le jeudi de 9 heures à 12 heures;
- Mme MAUGAN, travailleuse familiale de Prévention, 2, place d'Armes à Ploërmel, les lundi et vendredi de 9 h à 12 h;
- Mme MOEBS, conseillère en Economie sociale et familiale, 2, place d'Armes à Ploërmel - Mairie de Ploërmel (deuxième étage) le vendredi de 14 h à 16 h 30.



Foyer-Logement Saint-Antoine

“ A Saint-Hubert ”

QUESNEL-QUÉNO, succ.

PÊCHE CHASSE BALL-TRAP

18, rue de la Gare - PLOERMEL - Tél. 74.05.89

CENTRE DE LA MUTUALITE AGRICOLE - 28, boulevard Foch ouvert tous les jours, excepté le mardi, de 8 h à 12 heures et de 14 h à 17 h 30

Etat des permanences :

- Assistante sociale, Mme DOCET, le lundi matin de 9 à 12 h
- Contrôleur M.S.A. (retraite, invalidité, assurance maladie...) le 1er lundi de chaque mois, de 9 h à 12 h et de 14 à 16 h.
- Assurances SAMSA tous les matins de 8 h à 9 heures.
- Assurances Mutuelles Agricoles, tous les matins, de 8 h à 9 heures et le lundi matin de 8 h à 12 heures.
- Informations sur l'orientation des jeunes en milieu rural le 3^e lundi de chaque mois, de 9 h à 12 h (M. JOSSELIN E.).
- Conseillers agricoles, tous les lundis, de 8 h 30 à 12 heures (Mme STEPHAN Marie-Thérèse et CAHERE).
- C.C.E.R.M. - T.V.A. (Centre de comptabilité et d'économie rurale du Morbihan) tous les lundis matin de 8 h à 12 h.

FOYER LOGEMENT SAINT-ANTOINE - avenue Chateaubriand
Directrice : Mme Mélanie DAVAUD - Tél. 74.04.20

A.D.M.R. — Présidente, Mme NIVOL - Saint-Jean - Tél. 74.00.27
Travailleuse familiale - responsable, Mme PERRICHOT Marie, Campénéac - Tél. 74.17.86

Aides ménagères - responsable, M. PAPETA, 10, rue Dumont d'Urville - Tél. 74.28.83.

MUTILES DU TRAVAIL et INVALIDES CIVILS : M. Pierre ALLAIN
4, rue du Bignon - Tél. 74.08.85

ASSOCIATION VEUVES CIVILES : Mme JOUAN, pi. d'Armes.

ASSOCIATIONS PATRIOTIQUES :

- Amicale des Anciens Marins : M. J.Pierre GILET, 20, boulevard Foch - Tél. 74.07.17.
- A.C.P.G. : M. Pierre DROMEL, 16 bd Foch - Tél. 74.05.17.
- Résistants déportés : M. René CHANTREL rue de la Porte-Bergault - Tél. 74.04.54.
- F.F.I. : M. Jean LOUARN, 20 av. Dr-Guillois - Tél. 74.06.71.
- Médailleurs militaires : M. Isidore LELONG, rue Saint-Michel, Tél. 74.03.79.
- Rhin et Danube : M. BOUVAIS, av. du Bois - Tél. 74.03.70
- U.N.C. : Colonel Emile MORIN, 24, rue de la Mare-Faraut Tél. 74.13.48.
- U.F.A.C. : M. Joseph LEQUÏTTE, 7, rue St-Armel - T. 74.06.65
- F.N.A.C.A. : M. Raymond DEMICHEL, le Champ des Oiseaux Tél. 74.07.21.

ÉTABLISSEMENTS GUÉRIF

2, Rue des Forges — PLOERMEL — Tél. 74 05 08



CUISINES - OUTILLAGE - CADEAUX - MÉNAGE
ELECTRO-MÉNAGER Boréal - Frigidaire - Deville

ASSURANCES

Mutuelles du Mans : Cabinet MENAGE-MORICE, place de la Mairie - Tél. 74.05.16

Le Patrimoine : M. PONTGERARD, 19, r. Beaumanoir, T. 74.0583

La France : M. Yves BOUSSION, 47., rue de la Gare - T. 74.0107

Les Travailleurs Français ; M. HAMELIN, 2, place du Tribunal
Tél. 74.03.16

Helvétia : M. GUILLEMOT B., rue Beaumanoir - Tél. 74.03.44

A.G.F. : M. BRIQUET Michel, 2 bis, rue Sénéchal-Thuault
Tél. 74.09.29

A.G.F. : M. ROUAUD Ange, 9, rue Saint-Armel - Tél. 74.03.01.

C.G.A. : M. LAUBÉ Joël, 11, boulevard Laënnec - Tél. 74.00.92.

La Prévoyance : Cabinet MAHE, 4, place du Tribunal
Tél. 74.04.19.

GAN : M. E. RICHARD, 32, rue de la Gare - Tél. 74.03.42.

L'Europe : M. SOSSON, 5, rue Général-Leclerc - Tél. 74.02.75

U.A.P. : M. Guy GROSSIN, 6, place de la Mairie - Tél. 74.06.24.

ROSES DE FRANCE

J.-C. SAUTAREL

6, Rue de la Gare - PLOERMEL - Tél. 74.01.49

Toutes compositions florales

Plantes - Fleurs coupées

Articles FUNÉRAIRES

GRAINES



ASSOCIATIONS SPORTIVES

Tennis-Club Ploërmelais - masculin-féminin - La Touche en Taupont - Tél. 74.23.00. Président : Delourme Gilbert, La Touche en Taupont; secrétaire, Mme Delourme M.F., même adresse.

Lisez

L'HEBDOMADAIRE DU PAYS DE PLOËRMEL — FONDÉ EN 1882

LE PLOËRMELAIS

QUER · JOSSELIN · LA TRINTE-PORHOËT · MALESTROIT · MAURON



Parc municipal des Sports

Union Sportive Ploërmelaise - football - place de la République. Tél. 74.15.08 - Pr. : Loizeau Paul, 7, av. Dr-Guillois; sec. : Barbier Daniel, La Ville-Roulais.

Les Léopards - Les Carmes - Président, Jouannic Armand, 6, rue Saint-Denis - Tél. 74.03.15; secrétaire, Harlé André, La Pèrouse - Tél. 74.25.29.

Quatre sections :

1) Football : Les Carmes, 9, rue du Val. Président, Théliot Michel, 31, rue Surcouf - Tél. 74.10.17; secr., Harlé A., rue de la Pèrouse - Tél. 74.25.29.

2) Tennis de Table : Les Carmes, 9, rue du Val - Président, Bretel Joseph, 5, rue de la Gare - Tél. 74.02.89. Secrétaire, Mme Bretel, même adresse.

3) Gymnastique Féminine Volontaire : Les Carmes, 9, rue du Val. Présidente, Mme Le Moigne, Lotissement des Diligences Tél. 74.21.49.

4) Judo : Les Carmes, 9, rue du Val. Président, Maître BODOLEC 7, place de la Mairie - Tél. 74.05.38 - secrétaire, Mme Flaut, rue Jagotière.

Volley-Club Ploërmelais : masculin-féminin - Mairie de Ploërmel. Responsable, Quénot Alain, La Mare-Faraut - Tél. 74.00.25.



35, RUE DE LA GARE
PLOERMEL
TELEPHONE 74 01 57

Libre Service Agricole

ENGRAIS — JARDINAGE — ALIMENTS



Piscine

Club Nautique Ploërmelais - Voile - Ski nautique - Mairie de Ploërmel - Prés. : Cocaud Armand, 55, rue du Val - Tél. 74.00.85
secr. : Mauduit Charles, 27, rue du Val.

Amicale Cyclotouriste - Mairie de Ploërmel - Prés. : Roubeau Claude, 5, place de l'Union - Tél. 74.02.73; secr. : Davoine Jean-Pierre, rue des Trois Frères Guillemain.

Para-Club Ploërmelais - Parachutisme - Mairie de Ploërmel. Prés. : Herviaux Michel, Le Grand-Digouet en La Croix-Helléan Tél. 22.30.62; secr. : Cheddor Rémy, La Tauponnière, Campénéac

Saint-Jean-Sport : football masculin et féminin - Foyer des Jeunes à St-Jean-de-Villénard. Prés. : Thétiot Robert, La Vieille-Cour en St-Jean-de-Villénard - Tél. 74.15.00; secr. : Mme Josset Chantal, rue Général-Giraud.

SOIREL

PLOËRMEL

BRICOLAGE



Salle omnisports

Basket-Club Ploërmelais - féminin et masculin - Salle Lucien Rio 21, rue de la Gare - Prés. : Bajéot Henri, 41, rue de Redon. Tél. 74.02.52; secr. : Grossin Jocelyne, 12, allée des Ajoncs.

La Pétanque Ploërmelaise - masculin et féminin - Hôtel Moderne, rue des Forges. Prés. : Cabrera Manuel, 8, rue Général-Giraud - Tél. 74.10.70; secr. Mme Cauhapé Eliane, Les Belles-Rives en Taupont.

Moto-Club Ploërmelais - masculin-féminin - 5, bd des Trente. Tél. 74.08.71. Prés. : Doudard Philippe, 5, bd des Trente; secr. : Mlle Sylviane Dugué, HLM, route de Vannes, bât. B, esc. 1.

Ploërmel Hand-ball-Club - masculin. Président, Cadoret André, La Touche - Tél. 74.00.55.

Ecole de Danse Classique - Barbotin, rue de Redon. Prés.-secr. Mme Lanoë Jeannine, Kerboquet, Noyal-Pontivy. Tél. 38.32.77.

Association des Randonneurs Pédestres de Ploërmel - 4, rue Saint-Denis - Tél. 74.04.77. Prés. : Michel Olivier, Ploërmel; secr. : Mlle Rousseau Francine, 4, rue Saint-Denis.

SERVICES PUBLICS DÉPARTEMENTAUX

Préfecture du Morbihan - place du Général-de-Gaulle - Vannes
Tél. 54.24.61

Sous-Préfecture : même adresse - Tél. 47.36.00

Trésorerie Générale - 35, bd de la Paix, Vannes - Tél. 54.16.63.

Direction des Services Fiscaux : Cité administrative - 13, avenue
Saint-Symphorien - Vannes - Tél. 54.31.35.

Inspection académique du Morbihan - 13, avenue Saint-Sym-
phorien - Vannes - Tél. 47.32.44.

Direction départementale de la Jeunesse, des Sports et des
Loisirs - rue Montaigne, Kercado - Vannes - Tél. 63.08.18.

Agence Commerciale des Télécommunications - 15, place de
la République - Vannes - Tél. 14 ou 54.04.04.

Direction départementale de l'Agriculture - 11, boulevard de
la Paix - Vannes - Tél. 54.23.55.

Agence Nationale pour l'Emploi - section départementale - 10,
rue du Capitaine-Jude - Vannes - Tél. 54.23.26.

Direction départementale du Travail et de l'Emploi - Cité admi-
nistrative, 13, av. Saint-Symphorien - Vannes - Tél. 54.14.35.

Direction départementale de l'Équipement - 8, rue du Com-
merce - Vannes - Tél. 47.48.49.

Direction départementale des Affaires Sanitaires et Sociales -
boulevard de la Résistance - Vannes - Tél. 63.20.22.

Office public départemental des H.L.M. - 8, rue Edgar-Degas,
Vannes - Tél. 63.18.09.

Tribunal de Grande Instance : parquet, instruction, greffe, tri-
bunal d'instance, commission de première instance de sécurité
sociale - place de la République - Vannes - Tél. 54.22.04.

Tribunal de Commerce - 19, r des Tribunaux - Vannes. T. 47.22.89

Maison d'arrêt - place de Nazareth - Vannes - Tél. 47.22.01.

PRAT Guy Tél. 74.07.88

SANITAIRE — CHAUFFAGE CENTRAL

ISOLATION POMPE A CHALEUR

APPAREILS ELECTRO-MÉNAGERS

RUE DE LA MARE-FARAU — PLOERMEL

Venez découvrir **Aux Chaussures**

NAYS

Les toutes dernières créations

les plus belles **CHAUSSURES**

à la portée de tous

Vous y trouverez : un choix important — le conseil
— UN SERVICE APRES-VENTE

Divers

Cinéma : « LE CELTIC » - place de la Mairie - Tél. 74.06.74.

Imprimerie : « LE PLOERMELAIS » - 1, rue des Forges.
Tél. 74.01.00.

Courses Hippiques : Hippodrome de Malleville - Trois journées
1er dimanche de septembre et le samedi qui précède - 3^e di-
manche de septembre. Président du Comité, M. H. de Lambilly.
S'adresser Mairie, M. Alain, secrétaire.

Comité des fêtes : Président : M. Grenier A.P. - place de la
Mairie - Tél. 74.07.11 et 74.15.61.

Les Carnavaliers : Président : M. Robert Jean-Pierre, Bréleau
Tél. 74.20.02.

Supporters « Les Léopards » : Président, M. Folliard Gérard,
8, rue du Bignon - Tél. 74.21.08.

Supporters « U.S.P. » : Président, M. Benoît Raymond., avenue
de Rennes - Tél. 74.03.28.

Groupement d'Expansion Economique : Président, M. Lugué R.
5, rue des Forges - Tél. 74.07.75.

Clubs du Troisième Age — Ploërmel, Club de l'Amitié - salle
des fêtes. Présidente, Mme Guillois - Tél. 74.00.95. Réunions
le jeudi après-midi.

Saint-Jean-de-Villénard : Président, M. Pierre Lerat, Les
Ormes - Tél. 74.00.66.

Amicale Philatélique : M. Papeta, 10, r Dumont d'Urville, 74.28.83

Art Armor Amitié : Expositions artistiques - Maison des Ducs
de Bretagne, 6, rue Beaumanoir et rue des Douves. Président,
M. Rougeot dit Marcellus Toéguor.

Alerte par sirène :

— un appel : (un coup de sirène) accident ou feu de cheminée.
le 1er dimanche du mois à 8 h (hiver) et le 1er vendredi
à 20 h (été) : sortie des pompiers.

— deux appels : feu en campagne ploërmelaise ou ailleurs.

— trois appels : feu en ville.

En outre : essais de sirène le mercredi et le samedi à 12 h.

CE QU'IL FAUT... SAVOIR

Vous voulez obtenir	Où s'adresser	Coût - Observations
EXTRAIT DE NAISSANCE	Mairie du lieu de naissance	Enveloppe timbrée
EXTRAIT DE MARIAGE	Mairie du lieu de mariage	Enveloppe timbrée
EXTRAIT DE DÉCÉS	Mairie du lieu de décès	Enveloppe timbrée
FICHE INDIVIDUELLE D'ETAT-CIVIL	Mairie du lieu de résidence	Gratuit
FICHE FAMILIALE D'ETAT-CIVIL	Mairie du lieu de résidence	Gratuit
LEGISLATION DE SIGNATURE	Mairie du domicile	Gratuit
DUPLICATA DE LIVRET DE FAMILLE	Mairie du mariage	Gratuit

Le document dont la signature est à légaliser doit être présenté par le signataire

En cas de perte : présenter un certificat de perte délivré par la Gendarmerie ou la Mairie du domicile.

**Banque Populaire
Bretagne Atlantique**

La banque cooperative régionale

LA BANQUE DU BON CONSEIL POUR L'ÉPARGNE

A votre service à PLOERMEL: 20, rue Saint-Armel

TELEPHONE 74 07 78

Du lundi au vendredi, de 8 h 45 à 12 h 30

et de 13 h 45 à 17 h 30



Kronenbourg

Ets A. GRENIER ET FILS

Z. I. PLOERMEL - Tél. 74.15.61

BIERES -- EAUX MINÉRALES

GRAND CHOIX DE VINS FINS ET SPIRITUEUX

Tout pour le BUREAU



MACHINES A ÉCRIRE
—
MACHINES A CALCULER
—
CAISSE ENREGISTREUSE
—
MEUBLES DE BUREAU
—
ATELIER DE RÉPARATION

M. LAUDE

28, Rue de la Gare - 56800 PLOËRMEL - Tél. 74.04.42

BALAC

CE GRAND CONSTRUCTEUR DE VOTRE RÉGION

19, RUE GENERAL-DUBRETON -- PLOERMEL

Téléphone 74 31 60

Direction : « La Ville au Vent »

56460 SAINT-GUYOMARD — TEL. 22 47 70

MARIAGE

Mairie du lieu de mariage

Le certificat pré-nuptial doit être présenté OBLIGATOIREMENT à la mairie au moment de la publication.
La publication du mariage doit rester apposée à la porte de la mairie de chaque domicile pendant 10 jours francs

CELIBATAIRE MINEUR :
Extrait de naissance datant de moins de 3 ans
Certificat médical pré-nuptial datant de moins de 2 mois
Autorisation des parents
— si l'un des parents est décédé : extrait de décès
— si les parents et ascendants sont décédés : autorisation du conseil de famille
— si l'intéressé est pupille : autorisation du conseil de famille spécial.

CELIBATAIRE MAJEUR :
mêmes pièces sauf autorisation
VEUF : mêmes pièces plus extrait de décès du conjoint

DIVORCÉ : mêmes pièces plus un acte du précédent mariage portant mention du divorce

MILITAIRE de CARRIERE ou GENDARME : mêmes pièces plus autorisation militaire

POUR TOUS VOS PROBLEMES D'ASSURANCES

Ernest RICHARD

AGENT GENERAL

Rue de la Gare -- PLOERMEL

B.P. 64

TEL. 74 03 42



gan

Groupes des Assurances Nébouilles

JEANS 2000
PLOERMEL

DE L'AVANT DANS LE SPORT
AU CENTRE DE LA VILLE

L'AVANT CENTRE

DES PRIX COMPÉTITIFS
DU CHOIX POUR LES SPORTIFS

8, RUE BEAUMANOIR — PLOERMEL



BAR - RESTAURANT

M^{me} RIO - AYOUL

ROUTE DE RENNES — 56800 PLOERMEL
TELEPHONE (16-97) 74 00 48



supermarché
corsaire



Place de la Mairie
PLOERMEL
Tél. 74.01.26

**DECLARATION
DE DÉCÈS**

Mairie du lieu de décès

En cas de transport du corps
hors commune, prévenir la
mairie.

**CARTE NATIONALE
D'IDENTITÉ**

Mairie du domicile

Imprimé de demande à fournir
par l'Administration

Livret de famille du demandeur
CÉLIBATAIRES :

Livret de famille des parents
à défaut, un extrait de naissance
MINEURS : autorisation parents

1 timbre fiscal de 60 F
2 photos d'identité récentes
Délai d'obtention, 1 semaine
environ
Validité : 10 ans

**AUTORISATION
pour les mineurs de
SORTIE DU TERRITOIRE**

Mairie du domicile

Carte Nationale d'identité
Demande d'autorisation à signer
à la mairie par l'un des parents

Gratuit

PASSEPORT

Mairie du domicile

Imprimé de demande à fournir
par l'Administration
Livret de famille
En cas de **RENOUVELLEMENT :**
mêmes pièces plus ancien
passeport

1 timbre fiscal de 200 F
2 photos d'identité très ré-
centes. Délai d'obtention : 15
jours environ.
Validité : 5 ans



SOCIÉTÉ GÉNÉRALE

PLACE DE L'UNION — PLOERMEL
TELEPHONE 74 02 13

TOUTES OPERATIONS DE BANQUE ET DE BOURSE



Parfumerie
Maroquinerie - Cadeaux

Mimoy

2, Rue Charles de Gaulle
PLOERMEL

**LA GALERIE
DU
MEUBLE**

Le spécialiste de l'intérieur
PLOERMEL - MALESTROIT - MAURON

J.
B
A
U
D
U
T



**ENTREPRISE DE BATIMENTS
MAÇONNERIE
CHARPENTE - MENUISERIE**

LOUIS OUTIN

Z.I. Route de Rennes

56800 PLOERMEL — Bureau : Tél. 74 13 21

**CARTE
D'ELECTEUR**

Mairie du domicile
ou de la résidence

Etre Français et majeur
Jouir de ses droits civils
et politiques
Présenter : Livret de famille
ou Carte d'identité

Période d'inscription :
toute l'année
La résidence doit être de 6
mois au moins à la date de
clôture de la liste (dernier
jour de février).

**CERTIFICAT
DE VIE**

Mairie du domicile

Livret de famille ou extrait de
naissance de moins de 3 mois

Gratuit
Une fiche d'état-civi établie
à cet effet en tient lieu

**CERTIFICAT
VIE/PROCURATION**

Mairie du domicile
ou de la résidence

Livret de famille
Titre de pension, carnet pension

Gratuit

**CERTIFICAT
D'HERÉDITÉ**

Mairie ou Notaire

Livret de famille du défunt
Adresses des héritiers

Gratuit à la mairie

**EXTRAIT N° 3
CASIER JUDICIAIRE**

Greffe du Tribunal
de Grande Instance
Chef-lieu du département
de naissance

Indiquer nom et prénoms, date
et lieu naissance, filiation

Gratuit
Demande à formuler par
l'intéressé lui-même

**CERTIFICAT
DE NATIONALITÉ**

Greffe du Tribunal
du domicile
(juge d'instance)

Pièces prouvant la nationalité
(extrait de naissance du père
ou de la mère française)
Livret de famille

34,50 francs

CAISSE D'ÉPARGNE

*Dépôts - Prêts
Chèques*

ouverture 9 h - 12 h 30 -
14 h - 18 h - sauf Samedi

Tél. 74.05.86.

3 - Rue Beaumanoir - PLOERMEL



PHILDAR

le vrai spécialiste de la laine

Grand choix de Collants, Cho 7, Tapis

M^{me} CHAUVIRÉ, 11, Place La Mennais - PLOERMEL

SOREL
PLOËRMEL

BOUTIQUE A CADEAUX

PRÊT A PORTER (Hommes - Dames)

CLASSIQUE — MODERNE — SPORT
MESURE INDUSTRIELLE HOMMES

Vêtements GUYOT

S.A.R.L. au Capital de 20.000 F

3, Place La Mennais — PLOERMEL — Tél. 74 05 79

**PERMIS
DE CONSTRUIRE**

Mairie du lieu où doit être
édifiée la construction

Plan de masse, plan de situation
plan de la construction à édi-
fier en trois exemplaires :
— 1 pour la Mairie
— 2 transmis directement par
l'architecte ou le maître-d'œuvre
à la Direction départ. de l'Equip.

Se renseigner en mairie
Si la construction est en de-
hors d'un lotissement, s'assu-
rer en premier lieu que le ter-
rain est constructible
(certificat d'urbanisme).

**PERMIS
DE CHASSE**

Mairie du domicile

Imprimé - 2 photos d'identité
(pour le premier permis)
1 attestation d'assurance
(responsabilité civile)
Pour les mineurs de 16-18 ans:
autorisation du tuteur légal à
signer en mairie
Timbre de la Fédération départ.
des Chasseurs

Departemental : 78 F
par département en plus, 48 F
A payer à la Perception en
retirant le permis
National : 285 F

50,00 francs

**TRANSFERT
DE CARTE GRISE**

Mairie du domicile

Imprimé Annex 1 à remplir
— recto par l'acquéreur
— verso par le vendeur
Ancienne carte grise
Si le véhicule change de dépar-
tement, fournir en plus : Certi-
ficat de non-gage à demander
à la Préfecture, et la vignette

Chèque ou mandat :
32 F par CV si — de 10 ans
16 F par CV si + de 10 ans

**Pour vos PHOTOGRAPHIES de MARIAGE
Vos PRISES de VUES
INDUSTRIELLES et PUBLICITAIRES**

Bernard LE DROUMAGUET

21, RUE DES FORGES — PLOERMEL — TEL. (87) 74.05.33

CITROËN 

**PLOERMEL - GARAGE
Ets MIGUÉ**

CONCESSIONNAIRE • CITROËN • ET • EUROCASION •

**PLOERMEL-CONFORT
FUEL DOMESTIQUE**

= TELEPHONE 74 05 07 =

POUR TOUTES ASSURANCES

**LES ASSURANCES MUTUELLES
AGRICOLES**

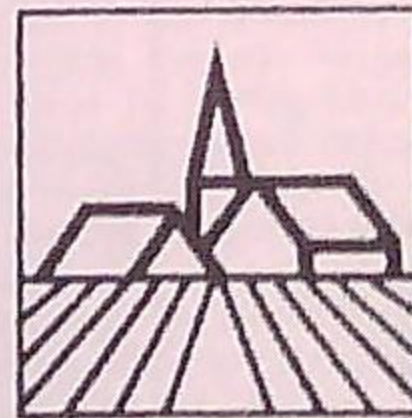

SAMDA

SORAVIE

28, BOULEVARD FOCH — PLOERMEL
TELEPHONE (87) 74 00 87

VACCINATIONS

Mairie du domicile

BCG : vaccination gratuite dans les 3 premiers mois de la naissance. Présenter le carnet de santé à la mairie et retirer le vaccin chez un pharmacien.
DT-POLIO : Retirer en mairie l'imprimé à 3 volets (les médecins détiennent le vaccin).

CHANGEMENT DE DOMICILE

Mairie du domicile

Pour une ARRIVÉE :
Se présenter au secrétariat municipal du livret de famille
Pour un DÉPART :
Présenter le livret de famille ou fiche individuelle d'état-civil

CARTE RÉDUCTION S.N.C.F.

Gare S.N.C.F.

Présenter les cartes d'identité ou les fiches
Cartes d'électeurs des parents ou passeports
Imprimé à remplir
7,50 francs
1 photo par personne (enfants entre 4 et 18 ans)

A partir de la naissance du troisième enfant
3 enfants, réduction de 30 %
4 enfants, réduction de 40 %
5 enfants, réduction de 50 %
6 et plus, réduction de 75 %
30 % à vie pour les parents ayant élevé au moins 5 enf.

Collecte des Ordures Ménagères

De nombreux facteurs militent pour que l'organisation de la collecte des ordures ménagères soit revue afin de rentabiliser au mieux le service.

Une étude récente a été faite par les services de l'Équipement, en liaison avec les services municipaux, en tenant compte de l'acquisition par la commune d'une nouvelle benne, de la mise en place de conteneurs dans les collectivités. De cette étude, il ressort qu'il est nécessaire d'apporter quelques aménagements aux circuits existants dans l'agglomération, afin de les homogénéiser et de les rendre plus rationnels.

Il est donc proposé l'organisation suivante :

- **Lundi et jeudi** : secteur Sud de l'agglomération (au sud de la R.N. 24 actuelle);
- **Mardi et vendredi** : secteur Nord (au nord de la R.N. 24);
- **Mercredi** : desserte des écarts de l'agglomération, suivant les circuits actuels, à la fréquence d'un ramassage tous les quinze jours (la commune de Gourhel étant collectée tous les **mercredis**).

Ces remaniements ne modifient pas beaucoup les anciens circuits mais tiennent compte des tracés des futures voies, ceci permettra de définir avec la plus grande précision le montant de la taxe de collecte établi suivant la fréquence des ramassages.

La mise en application de cette nouvelle collecte a eu lieu le lundi 29 juin 1981. En même temps, il est rappelé que ne seront ramassées que les ordures déposées dans des sacs plastiques ou poubelles réglementaires. De plus, les éboueurs n'ayant pas à pénétrer dans les propriétés privées, les poubelles doivent donc être sorties sur le trottoir ou bas-côté de la route.

TOURNÉES DES MARDIS ET VENDREDIS (Secteur au Nord de la R.N. 24)

Rue Sénéchal-Tuault, rue de la Soie, place La Mennais, rue de la Gare, rue de l'Ancienne Caserne, boulevard Foch, rue Charles-de-Gaulle, rue des Forges, place d'Armes, rue Porte-d'en-Haut, place de la République, rue des Herbes, place de l'Union, rue Jagotière, place Saint-Armel, rue Saint-Armel, place du Tribunal, rue de l'Union, rue Beaumanoir, rue des Francs-Bourgeois, rue des Forges, rue Mystringue, place de la Poste, rue des Fossés, rue des Douves, rue du Val, rue de Fontlio, rue du Cimetiére, rue du Lac, rue du Pardon, av. Rioust-des-Villes-Audrains, boulevard des Carmes, boulevard Laënnec, rue du Tournisset, rue aux Moutons, rue du Bignon, boulevard Dr-Guillois, lotissement Louisiane, lotissement Diligence, chemin des Mares, rue du Roi Arthur, rue du Faubourg Grimaud, rue de l'Hôpital, Hôpital, rue de la Grange, rue des Thabors, La Noë-Verte — **le vendredi seulement** : Ecole de la Touche.

STATION SERVICE

TRONÇONNEUSES « STHIL »
TONDEUSE A GAZON - JOUETS
MOTOCULTEURS ACCESSOIRES
VELOS VOITURES D'ENFANTS



PEUGEOT

Robert MILOUX

19, RUE DES FORGES — PLOERMEL — TEL. 74.06.96

TOURNÉES DES LUNDIS ET JEUDIS

(Secteur au Sud de la R.N. 24)

Rue St-Nicolas, pl. de la Mairie, rue Gal-Dubreton, rue des Trois-Fr.-Guillemin, rue A. de Rohan, rue des Patarins, rue du Moulin, rue Malakoff, chemin St-Félicissime, rue Saint-Michel, Lotissement La Pérouse, Lotissement Saint-Antoine, avenue de Latre de Tassigny, H.L.M., rue du Levant, rue du 8 Mai, rue de la Santé, rue Général-Leclerc, rue Général-Giraud, rue de Redon, avenue du Bois, rue Porte-Bergaud, avenue de Rennes, rue de la Moricais, rue Saint-Denis, rue des Clos, rue de Guibourg, Morfouesse, rue de la Mare-Farand, rue Théodore-Botrel, rue Brizeux, Lotissement Foulon, Champ des Oiseaux, place Saint-Marc, boulevard des Trente;

- le lundi seulement : La Ville-Réhel.
- le jeudi seulement : Le Bois-Vert, St-Jean-de-Villénard.

RAMASSAGE DU VERRE

- Lundi : campagne secteur Sud et Est
- Mardi : ville au Sud de la RN 24
- Jeudi : ville au Nord de la RN 24
- Vendredi : campagne secteur Ouest et Nord.

Le ramassage a lieu tous les deux mois (la première semaine du mois). Les dates exactes sont précisées par voie de presse.

CIRCUIT DES CARS DU JEUDI POUR LE TROISIEME AGE

13 h 20 : Foyer Saint-Antoine, La Ville-Pellerin, le Roc-Brien, la Baluyère, Monttertelot (bourg), la Ville-Briand, Travo-léon, la Vieille-Ville, la Ville-au-Vy, Monterrein (1er et 3^e jeudi) la Ville-Gourio, le Blossiau, le Harda, Saint-Jean-de-Villénard, la Couardière.

14 h 15 : arrivée à Ploërmel, place d'Armes.

HORLOGERIE - BIJOUTERIE

Claude ROUBEAU

5, PLACE DE L'UNION — 56000 PLOERMEL

ORFÈVRERIE

Concessionnaire des Montres

CITIZEN

"YÉMA"

CENTRE DE LOISIRS ET CENTRE AÉRÉ

Le Bureau d'Aide Sociale de Ploërmel met à la disposition des enfants de 3 à 12 ans, un Centre de Loisirs pour les mercredis et les petites vacances scolaires, ainsi qu'un Centre aéré qui fonctionne chaque année au mois de Juillet.

Heures d'ouverture : de 9 heures à 17 heures.

Une permanence est assurée entre 8 h et 9 heures le matin et entre 17 h et 18 heures le soir.

Lieu : locaux dits de « Barbotin », rue de Redon

Pour tous renseignements complémentaires, s'adresser à Mme BELLAMY, Bureau d'Aide Sociale, premier étage, Mairie de Ploërmel - Tél. 74.00.25, Poste 36.

PAPETERIE

FOURNITURES SCOLAIRES

LE PLOËRMELAIS

1, Rue des Forges — Tél. 74.06.03



UAP

UNION DES ASSURANCES DE PARIS

Guy GROSSIN

AGENT GENERAL

8, Place de la Mairie — PLOERMEL
TEL. 74 06 24

TRANSPORTS LE BELLER

	Lundi au Samedi			Dimanche
	1	2	3	4
PONTIVY (gare SNCF)	6h20	10h40	14h10	18h20
PLOERMEL (pl. Lamennais)	7h10	11h25	15h00	
RENNES (gare SNCF)	8h15	12h30	16h05	20h00
Départ RENNES (SNCF)	8h33	12h47	16h31	20h19
Arrivée PARIS-Montparnasse	11h36	16h09	19h47	23h38
<hr/>				
Départ PARIS-Montparnasse	8h34	14h40		19h06
Arrivée RENNES (SNCF)	11h45	17h50		22h08
RENNES (gare SNCF)	11h55	18h05	20h15	22h15
PLOERMEL (pl. Lamennais)	12h55	19h10	21h10	23h10
PONTIVY (gare SNCF)	13h35	20h00	21h55	23h55

1. 2. 3. ne circulent pas les jours de fêtes

4 circule les dimanches et jours de fêtes.

Les avantages sont les mêmes qu'à la S.N.C.F.

TRANSPORTS TOMINE

Tous les jours y compris dimanches et fêtes

RENNES (gare routière)	6h30	16h35
PLOERMEL (place Lamennais)	8h10	18h15
VANNES (gare S.N.C.F.)	9h30	19h27
<hr/>		
VANNES (gare S.N.C.F.)	6h45	16h35
PLOERMEL (place Lamennais)	8h05	17h55
RENNES (gare routière)	9h50	19h35

TRANSPORTS SAINT-HENIS

Tous les jours sauf dimanches et fêtes

RENNES (gare routière)	14 heures
PLOERMEL (place Lamennais)	16 heures
PLOERMEL (place Lamennais)	10 h 40
RENNES (gare routière)	12 h 35

TRANSPORTS C. T. M.

Tous les jours sauf dimanches et fêtes

	Samedi	
PLOERMEL (place Lamennais)	6 h 40	—
VANNES (gare S.N.C.F.)	8 h 00	—
<hr/>		
VANNES (gare S.N.C.F.)	18 h 20	12 h 20
PLOERMEL (place Lamennais)	19 h 40	13 h 40

J.-F. CORBEL

Z.I. de GOURHEL - PLOERMEL
Tél. 74 03 03

PNEUS L. marques - BATTERIES
NEUF -- OCCASION -- RECHAPÉ
AMORTISSEUR -- EQUILIBRAGE
FREIN - VULCANISATION à CHAUD

Vente directe aux particuliers
Direct d'Usine

NOUS ASSURONS MONTAGES ET RÉPARATIONS

Le Bijou

PREVOTEAU



HÔTEL DU COMMERCE

LE REBERNAJARD

Nombreuses Spécialités -- Prix étudiés

70, RUE DE LA GARE — 56800 PLOERMEL

TEL. 74 05 32

L'HORLOGE ASTRONOMIQUE

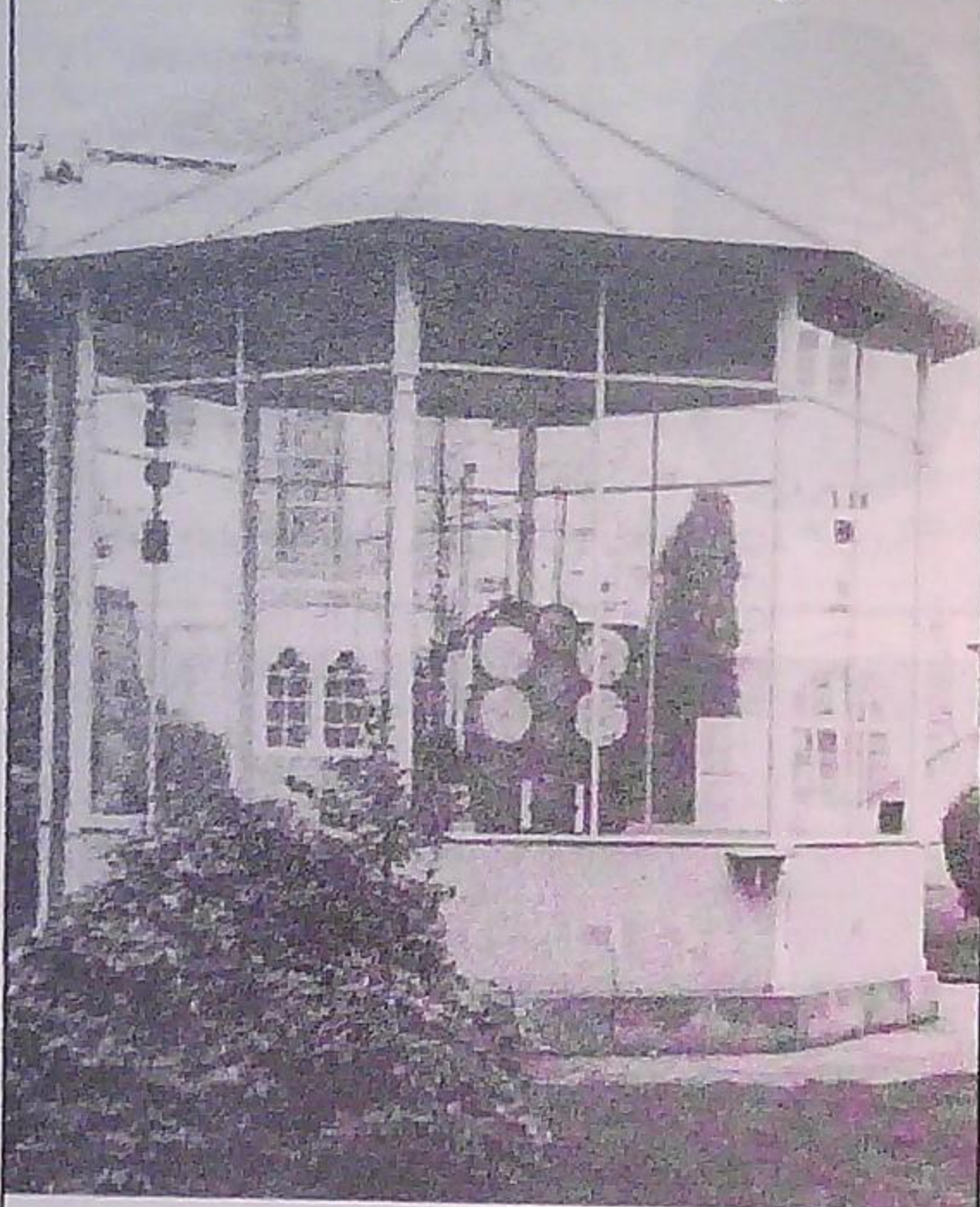

L'Horloge astronomique du Frère Bernardin

La cour intérieure de l'institution de La Mennais abrite dans un kiosque une horloge astronomique.

Elle fut construite de 1850 à 1855 par le Frère Bernardin, pour illustrer l'enseignement des sciences nautiques dans les écoles où étaient formés les Capitaines au long-cours.

Merveille de précision, l'horloge compte deux parties :

Les cadrans, au nombre de 10, donnent l'heure solaire pour le monde entier, les positions de la terre, de la lune et du soleil, l'aspect de la voûte étoilée à chaque instant pour Ploërmel; sur un cadran, une aiguille blanche marque les années, elle fait un tour par siècle; une autre aiguille compte les siècles, elle fait un tour tous les 1.000 ans.

Les systèmes planétaires. — Autour du soleil, évoluent les planètes Mercure, Vénus, la Terre, Mars, Jupiter, Saturne, Uranus.

Toutes les pièces ont été fabriquées par le Frère Bernardin après de savants calculs. Aujourd'hui encore, la précision avec laquelle a été réalisé cet extraordinaire mécanisme, provoque l'étonnement et l'admiration.

centre distributeur
E. LECLERC



RUE DU LAC

56800 PLOERMEL

TÉL. 74.23.10

LA VRAIE DISTRIBUTION

SALLE
d'EXPOSITION



scac
MATERIAUX

vous attend sur son NOUVEAU CHANTIER,
Boulevard des Trente - 56800 PLOERMEL - Tél. 74.01.50

Heures d'ouverture : du lundi au vendredi :
7 h 30 à 12 h et 13 h 30 à 18 h — le samedi, 8 à 12 h.

BOIS, PANNEAUX, MENUISERIES, ISOLATION, COU-
VERTURE, DROGUERIE, PEINTURE, GROS-ŒUVRE,
QUINCAILLERIE BATIMENT, OUTILLAGE, ENVIRON-
NEMENT, CHEMINÉES, REVETEMENTS DE SOLS, etc...

et Nouveau Dépôt à GUER
Z.I. de New-York - Tél. 22.06.81



ISOVER
SAINT-DONAT
verre isolant

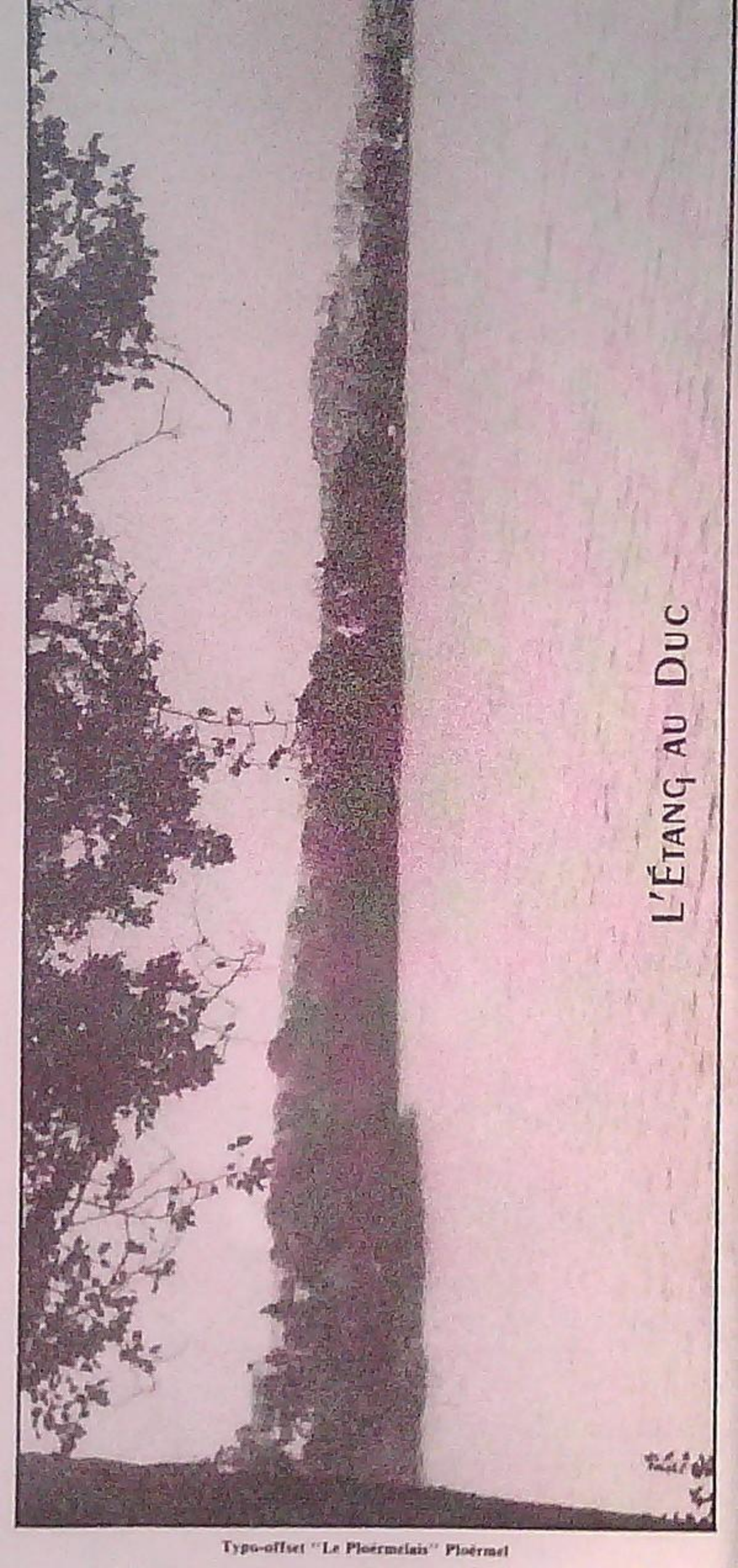

L'ÉTANG AU DUC