Jeunesse-Informations

Organe de Liaison et de Documentation du Club de Jeunes
Centre Breton des Caravanes Ouvrières
Association d'Education Populaire agréée par le Ministère de l'Education Nationale

Gymkhana!

5 et 6 [illegible] 1960 : "Rallye Jeunesse".

Spécial
38 pages

Jeunesse-Information
Mensuel
Rédaction - Administration
Foyer du "C. B. C. O."
3, Rue Dugommier
NANTES (Loire-Atl.)
4ème ANNEE
N° 29
MAI 1960

Imprimerie Chabot - Nantes

SOMMAIRE

Jeunesse - Informations Nº 29 - 4e année

38 Pages

-o-

Gylhana !	Couverture	
Pages Publicitaires	P.	3
5 et 6 Juin - Rallye "Jeunesse"	P.	5
Occasions	P.	6
Andalousie 1960	P.	7
Dans ma discothèque	P.	9
Dans ma bibliothèque	P.	10
Pages Publicitaires	P.	11
Pages de Norabel	P.	13
"[illegible]" et "Moustiques" à gogo	P.	14
Pages Publicitaires	P.	19
Il faut loin, pensons à eux	P.	21
Important	P.	25
Entre nous	P.	25
Nos amis nous écrivent	P.	26
Après l'Assemblée Générale	P.	27
Le "Trombinoscope" 1960	P.	29
Pour nous loger	P.	35
Remerciements	P.	35
29 mai, Fête des Mères	P.	36
Cours de coupe et couture	P.	36
Photo-Ciné	P.	36
Aide au "C.B.C.O."	P.	36
Camps de Week-End	P.	36
Pages Publicitaires	P.	37

-:-

Important

ADHESION au "C.B.C.O."

pour 1960

-o-

Carte de membre actif :

14 Nouveaux Francs comprenant :

- l'assurance individuelle
- l'assurance collective
- l'abonnement à "Jeunesse-Informations"
- les cotisations pour la marche du Club

Carte de membres actif "conjoint"

11 Nouveaux francs comprenant :

- l'assurance individuelle
- l'assurance collective
- les cotisations pour la marche du Club

(carte spéciale pour l'époux ou l'épouse d'un membre du Club).

Carte de membre bienfaiteur :

20 Nouveaux francs au minimum

Abonnement à "Jeunesse-Informations"

France et Etats de la Communauté : 10 NF par an

Etranger : 12 NF par an

-o-

VERSEMENTS

Tous les versements doivent être effectués par virement à l'adresse suivante :

"Centre Breton des Caravanes Ouvrières"
15, Avenue de France - NANTES - L.Atl.
C.C.P. Nº 1989-21 Nantes

"Jeunesse-Informations", bulletin de liaison et de documentation du Club de Jeunes "Centre Breton des Caravanes Ouvrières", est entièrement rédigé par une équipe de Jeunes du "C.B.C.O."

Directeur de la Publication : Yves GILBERT
Imprimerie spéciale de "Jeunesse-Informations" : 3, rue Dugommier Nantes (L.Atl.)

JEUNESSE - INFORMATIONS

MENSUEL

Rédaction - Administration : 3, Rue Dugommier

NANTES (Loire-Atl.)

POUR LA PUBLICITÉ :

s'adresser uniquement

SECRÉTARIAT GÉNÉRAL DU C. B. C. O.

16, Avenue du Trocadéro - NANTES

C. C. P. 1989-21 Nantes

VÊTEMENTS PAUL

La Maison de Confiance

pour

HOMMES - JEUNES GENS - GARÇONNETS

Transférée : 3, Rue du Calvaire - NANTES

Remise de 5 % aux membres du "C. B. C. O."

CHAUSSURES

CATHERINE

10, Place Royale - NANTES

(Entre le Café "Francis" et "La Ville du Puy")

Le Chausseur des JEUNES

Avant ton départ, viens te renseigner et t'équiper chez un ami du "C. B. C. O."

ROYAL-SPORT

29, Rue du Calvaire et Rue Lekain

NANTES

Téléph. 71-28-07

Remise aux Membres du "C. B. C. O."

TOUS ARTICLES pour :

KERMESSES - CARNAVAL - COTILLONS - BALS

ENVELOPPES-SURPRISES - JOUETS pour NOËL et CADEAUX DIVERS

COMPTOIR des FÊTES

CH. DUBLÉ, 8, Rue Santeuil - NANTES - 71.62.55

Lots pour Tombolas — Prix spéciaux pour Collectivités

Ets BESSONNEAU

S. A. Capital 6.500.000 Nouveaux Francs

21, Rue Louis-Gain — ANGERS

TÉLÉPHONE 78-51

R.C. 54 B 2

TENTES COLLECTIVES - TENTES DE JARDIN - MER - CAMPAGNE

FILETS DE TENNIS - FOOT-BALL - BASKET

AGRÈS DE GYMNASTIQUE - HAMACS - BACHES

FICELLES - CORDAGES - CABLES D'ACIER

FÊTE du PRINTEMPS

LE PROGRAMME DE LA JOURNEE

DEPART : à 10h30 du Foyer de Nantes du "C.B.C.O." - 3, rue Dugommier

TRANSPORT : en car spécial à l'aller et au retour

ARRIVEE : dans la cité d'acceuil

SAUTERIE , REPAS en COMMUN , SAUTERIE

RALLYE "JEUNESSE" : Présentation du 1er rallye "Jeunesse" du "C.B.C.O." par Marcel MENARD , Louis LORANDEAU et René RIVIERE .

ANDALOUSIE 1960 : Projection d'une sélection de vues en couleurs et en noir et blanc sur : BURGOS , MADRID , SEVILLE , CORDOUE , MALAGA et GRENADE ; Ces vues ont été aimablement prêtées par l'Ambassade D'ESPAGNE en FRANCE .

ALGERIE et SAHARA 1960 : Projection de vues en couleurs sur l'Algérie et le Sahara . Ces vues seront commentées par notre ami Norbert LERAY qui effectuera spécialement pour la fête du Printemps du "C.B.C.O." le voyage HASSI M'Rel - Nantes . Norbert travaille actuellement dans les pétroles .

SAUTERIE , RETOUR à NANTES .

PRIX de la Journée complète :

11 N.F. (onze nouveaux francs)

comprenant : le transport de Nantes à Nantes , le repas avec 1/4 de vin et le service , les frais divers (droits d'auteurs par exemple) .

-o-o-o-o-o-o-o-o-o-o-o-

INSCRIPTION DEFINITIVE

Faire parvenir de toute urgence :

1º - la fiche "Fête du Printemps" incluse dans le numéro de Février de "Jeunesse Informations" .

2º - un virement de 11 N.F. (onze nouveaux francs) à l'adresse suivante :

Centre Breton des Caravanes Ouvrières
15, Avenue de France - NANTES - L.A. C.C.P. Nº 1989-21 Nantes

CAMPS de WEEK-END

PROGRAMME "AVRIL - MAI 1960"

Très Important :

Pour s'inscrire aux camps de week-end , utilise la fiche blanche qui se trouve en annexe de ce numéro de "Jeunesse-Informations" . Cette fiche ne se trouve que dans les "J.I." des membres du "C.B.C.O." . Les autres jeunes recevant notre bulletin peuvent également s'inscrire en écrivant au Secrétariat Général du C.B.C.O. - 15, Avenue de France à N A N T E S (LA)

Les fiches d'inscriptions doivent parvenir au Secrétariat au plus tard le jeudi soir précédant le camp de week-end choisi .

-o-o-o-o-o-o-

Week-end des 16 , 17 et 18 Avril (PAQUES) :

C L I S S O N : terrain de Foucques

Le Samedi — Départs : par les cars "CITROEN"
rendez-vous : rue Dugommier à 15h30 et 18h00
pour les motorisés
rendez-vous : rue Dugommier à 14h30 et 17h30

Le Dimanche — Départs : 8h00 et 9h30 aux cars "CITROEN"
Retour le 18 dans la soirée

Week-end des 30 Avril et 1er Mai :

GUEMENE - PENFAO : Vallée du Don

Le Samedi — Départs : par les cars DROUIN
rendez-vous : rue Dugommier à 17h15
pour les motorisés
rendez-vous : rue Dugommier à 14h30 et 17h30
Retour le 1er dans la soirée

Week-end des 7 et 8 Mai :

BREVIN les PINS : Camping Municipal

le Samedi — Départs : par les cars "CITROEN"
rendez-vous : aux cars à 13h40
rue Dugommier à 16h15
pour les motorisés : rue Dugommier à 14h30 et 17h30 .

le Dimanche — Voir horaires "CITROEN"
Retour le 8 Mai dans la soirée

Week-end des 14 et 15 Mai :

St FLORENT le VIEIL :

le samedi — Départs : par les cars "CITROEN"
rendez-vous : rue Dugommier à 16h15
Pour les motorisés : rue Dugommier à 14h30 et 17h30 . Retour le 15 dans la soirée

Ils sont loin , pensons à eux ...

Cette rubrique est réservée à tous les membres du C.B.C.O. qui se trouvent actuellement sous les drapeaux.

De Daniel MOLITOR
3e section - 9e Cie
S. P. 86.386
A. F. N.

Edgar-Quinet, le 14-2-1960.

Cher Guy,

Comme n'ayant pas de réponse de toi, je t'écris pour t'informer que cette semaine je m'en vais en permission. Pour être plus précis, j'embarque le 18 à PHILIPPEVILLE sur le CHANZY.

Dès que je serais à NANTES, j'irai te rendre visite, et puis je pourrai visiter le nouveau logement du Club.

A part ça, tout va bien pour le moment. Je pense que de ton côté c'est de même.

Aujourd'hui il fait un vent à tout casser, il doit surement y avoir de la tempête en mer... Bref !.

Et ce réveillon des Rois ! Comment cela s'est-il passé ? Je le pense : bien, et quelle ambiance il devait y avoir !!!!

Je reçois bien les "Jeunesse-Informations" que je trouve de plus en plus intéressants.

Je vais donc terminer pour aujourd'hui car je ne vois plus grand chose à te dire, je te dis donc à bientôt.

Reçois, Cher Guy, mes sincères amitiés. Un camarade qui ne t'oublie pas.

Tu diras un bonjour de ma part à tous les gars et filles du Club.

Daniel.

Son Adresse : RIGOIS Bernard
[illegible] CST : GISMBTOM
[illegible]ITB - NIMES
(Gard)

Nimes, le 21-2-60.

Cher Guy,

Je suis très heureux d'avoir [illegible] "Jeunesse-Informations" car à chaque fois qu'il arrive, j'[illegible] l'impression qu'une bouffée d'air nantais s'y trouve.

J'ai vu que le tirage des rois s'est très bien passé, et je pense que ces majestés se sont très bien accouplées. Si tu pouvais me faire parvenir "l'Eclair" je ferais plus ample connaissance avec, car actuellement ils me sont totalement inconnus.

Pour mon compte, le moral est excellent et la santé ne peut être meilleure et j'espère qu'il en est de même chez toi et chez tous les membres du Club. J'ai également vu que les copains qui sont au régiment ne sont pas "aidés" au point de vue de revue. Ce matin nous avions revue de gamelle, de quart et d'outils de "morphale" ; j'aime mieux te dire que les jours de consigne et de corvée sont tombés. Sur 250 gars qui sont dans la compagnie il y en a 77 de consignés. Aussi les chambres sont tranquilles pendant que ces messieurs sont aux pluches ou aux corvées, alors que les autres eux "ils se

Hier, j'étais consultant pour mal de tête soit disant, 3 jours de repos couchés, pas trop mal pour un début. J'en ai profité pour passer à la bascule, le 7 septembre j'étais à 63 kg le 12 décembre à 63 kg 700 et maintenant j'en totalise 71kg800, Je crois que la vie militaire n'est pas trop dure.

Profitant de ce bon temps, j'ai déjà lu un peu et j'ai trouvé une page humoristique pour le journal du Club, si tu la trouve... raisonnable....

Ne voyant plus rien à te dire, je te quitte monCher Guy, en t'en serrant une bien bonne de loin et bien le bonjour à tous les copains.

Bernard.

-o-o-o-o-o-o-o-o-

Chaque semaine paraît au moins un article sur le "C.B.C.O." dans le quotidien l° E C L A I R.

-o-o-o-o-o-o-o-o-

Son Adresse : BOURY Georges
EMR Monteur de hangars
Base aérienne 207
Les Milles (B-du-R)

AIX, le 1-3-1960.

Cher Guy,

Un petit mot en vitesse pour te dire qu'après cette courte "perm" j'ai retrouvé AIX et aussi le soleil qui ne se cache que rarement. En ce moment il fait un temps splendide pour les fêtes de Carnaval. J'ai regagné ma bonne planque, je n'attends plus maintenant que Pâques pour monter à NANTES.

Mardi dernier, je n'ai pas eu l'honneur de te voir, enfin, [illegible] pour la prochaine fois.

J'ai apporté mes vêtements civils, je me suis fait des amis à AIX, il m'est donc très facile de ma changer. Ainsi je suis tout de même plus élégant et plus à l'aise car avec ce temps crois-moi, il n'est pas très agréable d'avoir la capote sur le dos.

Je voudrais acheter une paire de chaussures, car celles que j'ai sont usées et ne me plaisent plus, aussi je crois le moment venu de te demander de m'envoyer les 5 000 francs que je t'avais prêtés pour le local, si cela t'est possible. Le reçu que tu m'avais fait est à la maison je vais dire à ma mère de te le faire parvenir.

A part cela, j'ai peu de chose à te dire, simplement que je suis très content de mon sort. Je ne vais bientôt plus coucher à AIX, puisque nous allons dresser la tente aux Milles (où je travaille) ce sera encore beaucoup mieux puisque nous n'aurons jamais [illegible] pois.

Dimanche prochain, je change d'air, je vais à NICE voir un match de foot-ball, "LILLE-GARDANNE", un voyage offert gratuit par l'Armée, ainsi que le repas et le spectacle. Il paraît [illegible] ne s'était jamais vu. J'y vais surtout pour avoir un aperçu de la Côte d'Azur que je ne connais pas.

J'arrête ici mon petit mot espérant ta bonne réponse.

Bonjour à tous - A bientôt.

Georges.

Poèmes de Norabel

Printemps

Ami voici venir le temps
Où les rues de la cité
Mènent toutes vers l'océan
Ou les prairies ensoleillées.
Ami écoute le chant
Qui monte en ton coeur prisonnier
Qui te hurle qu'il a vingt ans
et qu'il a soif de liberté !
La musique des bals suants,
Vas-tu oser la préférer
A la symphonie du printemps,
A l'hymne au soleil retrouvé ?
Les fleurs qui tout l'hiver
Souffraient sous la terre gelée
Te sourient
Pour la joie simple d'un bouquet !
Ami suis-moi il est grand temps ;
Voici le temps où les années
Ne se comptent plus qu'en printemps ;
Quitte ton masque et vient camper.

Ma joie trahie

Gigantesque incendie embrasant l'horison,
Le soleil s'est montré, rougeoyante clarté !
Les bras décharnés des grues de nos chantiers,
Au ciel semblent adresser la vaine implaration
Que rythmera l'appel au quai noir de charbon,
Des lugubres sirènes que le vent vient pousser
Aux maisons délabrées des quartiers ouvriers.

Mais l'homme a fui déjà, courbé sur son guidon !

Quel Splendide Cadeau
HERMES Baby
Nouveau Modèle
la plus... LEGERE COMPACTE MODERNE AVANTAGEUSE SOLIDE
un produit paillard

MACHINES A CALCULER
COMPTABLES
MADAS

MEUBLES MÉTAL
VINCO

O. GUILLOTEAU
Allée Brancas - NANTES
Tél. 71.60.42

POUR VOS APPROVISIONNEMENTS EN :
CHARBONS - FUEL-OIL - BUTANE - BOIS
une adresse à retenir :
BLANZY - OUEST
15, Rue de la Paix - NANTES
Tél. 71-12-40

Au Grand Maître
BOISSIÈRE
4, Allée Brancas NANTES
Tout l'Equipement de la Cuisine Moderne
QUINCAILLERIE - APPAREILS MÉNAGERS
et les Spécialités Camping " ANTARGAZ "

LA NANTAISE
SOCIÉTÉ D'ASSURANCE MUTUELLE CONTRE L'INCENDIE
Téléphone : 71.89.13 — Fondée en 1819 — Téléphone : 71.89.13
ASSURANCES NANTAISES (Accidents - Vie)
Siège Social : PLACE GRASLIN - NANTES

LA MEUSE ses Bières fines
"La SPÉCIALE" - "CROIX de LORRAINE"
Exigez les .....

POUR VOTRE CHAUFFAGE
FUELS et CHARBONS, Gros et Détail
COMPAGNIE CHARBONNIÈRE DE L'OUEST
MAISON FONDÉE EN 1902
NANTES
4, Rue Racine - Tél. 73-47-20
SAINT-NAZAIRE
Boulevard Leferme - Tél. 70-00-71

En parcourant l'Andalousie..

Vacances heureuses... OUI !

Avec le MATÉRIEL DE CAMPING du

COMPTOIR IMPER CAMPING

4, Allée Cassard et 1, Rue Ste-Croix

NANTES

Le plus grand choix de Tentes, Tables, Fauteuils, etc.. dans les meilleures marques (RACLET, DALLE, LAMA, PLIANFER, RAMY, etc..)

Sans oublier son rayon vestimentaire : Anoraks, Blousons, Shorts, etc..

RÉDUCTIONS AUX MEMBRES DU C. B. C. O.

SOCIÉTÉ D'IMPORTATION DES BOIS DU NORD ET D'AMÉRIQUE

Hailaust & Gutzeit

Siège social et Bureaux à NANTES, 1, Quai Tourville - Tél. 71-23-33

TOUS LES BOIS DU PAYS et d'IMPORTATION

CHANTIERS ET SCIERIES :
NANTES, 6, R. Lanoue-bras-de-fer T. 71-04-09
SAINT-NAZAIRE, Quai Demange, T. 70-23-80
PAIMBŒUF, Boulevard Dumesnildot, Tél. 1

— PARQUETS —
— PANNEAUX —
CONTREPLAQUES
— ET ISOLANTS —

UN TRAVAIL SOIGNÉ
UNE LIVRAISON RAPIDE
DES PRIX TRÈS ÉTUDIÉS

CHABOT

IMPRIMEUR

23, Rue Voltaire

NANTES

TÉLÉPH. 71.74.28

MAÇONNERIE - TRAVAUX D'ENTRETIEN

Désiré JOGUET

PLATRIER-CARRELEUR

1, Rue des Chambelles

NANTES

Téléphone 74-04-18

R. C. NANTES 1034

Mes Vacances 1959 avec le "C.B.C.O."

"Gelati" et "Moutisques" à Gogo...

N.D.L.R. : Ce récit de notre camarade Colette CHASSÉ a obtenu le premier prix du concours organisé à l'occasion des Vacances 1959 du "C.B.CO.". Le Jury était composé de M. DASSIE, Adjoint au Maire de Nantes pour la Jeunesse et les Sports, M. PETIT, Inspecteur à la Direction Départementale de la Jeunesse et des Sports, M. BOUYER, rédacteur en Chef de l'Eclair, M. BRETONNIERE, rédacteur à Ouest-France, Claude GRANDORGE, président du "C.B.C.O." et Guy PODEVIN, secrétaire Général du "C.B.C.O.".

Résumé des chapitres précédents :

45 jeunes français, membres du C.B.C.O., allègés de leurs soucis sont partis vers l'Italie. Premiers contacts avec ce pays débordant de vitalité habité par un peuple exubérant et coursé : "Les Moustiques".

La vraie découverte commence après avoir laissé TURIN. C'est ASTI, c'est PARME et sa citadelle, c'est FLORENCE la merveilleuse qui prêtent leurs décors aux ébats.... parfois bruyants et tempestifs de nos caravaniers.

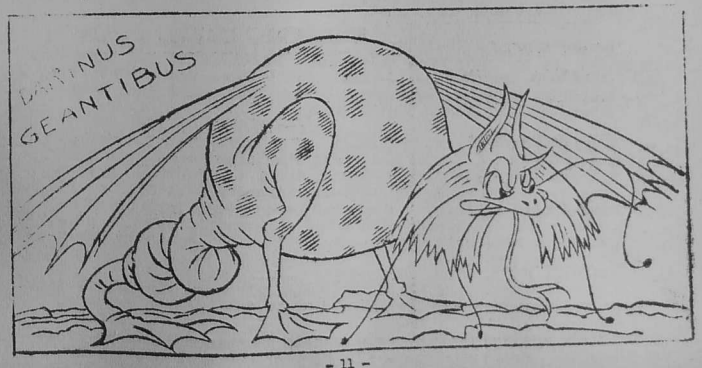

CHAPITRE III -

Le lundi 10 : BOLOGNE.

Le camp est à 4 km de la ville et beaucoup profitent de ces [illegible]ms pour se reposer un peu et retrouver leur forme physique, [illegible]eur gymnastique matinale a beaucoup souffert d'un manque d'e[illegible]n depuis le départ...

Faut-il parler de la chasse aux Darins : Oui bien sûr ! c'[illegible]t un point capital dans l'Histoire de BOLOGNA, pour ma part, [illegible] m'y reprendra point !

"Tout le monde est prêt ! - Les filles prenez vos sacs ! éteignez vos lumières, mais éteignez donc !!! et taisez-vous".

C'est l'aîné du groupe, qui, ayant pris la tête de celui-ci, dégringole déjà les escaliers trainant sa meute par derrière en petites foulées.

On passe des champs fraîchement labourés, des lits de torrent "Triple-sec". On écarte les ronces sur les talus, néanmoins [illegible] se griffera quand même (peut-être un darin trop agressif, pourquoi pas !).

"Un groupe ici, maintenant vous avez bien compris : attendez et pas de bruit".

"Un groupe là encore, taisez-vous".

Les plus malins, bien sûr, sont repartis. Ceux qui attendent le darin, l'attendent vraiment.

Je connais particulièrement trois jeunes filles qui ne croyaient pas au darin mais naïvement à la sincérité des garçons : Voyez plutôt le résultat !..... Les voilà perdues entre ciel et terre, en maillot de bain, leur sac à la main, braquant dans toutes les directions leur lampe électrique....

Nos malheureuses regagnent, à force de signaux lumineux, [illegible]pe égaré comme elles et les voilà déambulant tant bien que m[illegible] de retrouver leur chemin. Ils arrivent (il y avait aussi un [illegible]on) auprès d'un champ de luzerne, l'abordent.... il n'en fi[illegible] pas.... coup de sifflet : nos belles un peu effarées redou[illegible]t leur course et leurs cris, car à ce moment précis on cher[illegible] à protéger son arrière-train, de crainte d'y recevoir une re[illegible]le de chevrotines.

On s'en sort quand même, mais halte-là ! une hirondelle ita[illegible]ienne sur ses deux roues, s'empresse de rejoindre nos fuyards.

Madre mia!!! Comment cela va-t-il se passer i.... Eh bien! le darin est plutôt sociable. Il ramène à leur gîte nos brebis

[illegible]..... avec forces compliments....

La partie n'est pas perdue, MESSIEURS, la revanche ne se [illegible] attendre.

Je me suis laissée dire aussi que BOLOGNE est la ville par [illegible]lence où pullulent les scorpions noirs.....

Les piqûres..... la fièvre..... la mort .....

le narrateur en avait déjà vu et tué un énorme. Nos belles ne sont [illegible] tranquilles croyez-moi !

En fait, le scorpion n'était autre que notre inoffensif [illegible]uffeur natif de ce signe....

BOLOGNA : Située sur la Voie Emilienne au pied des premières ramifications des Apennins est le chef-lieu de l'Emilie et son principal centre agricole, industriel et commercial.

Les rues bordées d'arcades et la chaude couleur des briques de ses anciennes constructions lui confèrent un aspect caractéristique et incomparable. L'Art eut une splendide floraison au XVIe siècles et au XVIIe siècle.

Les Nantais visitèrent :
Le Palais du Roi Enzo : Construit en 1244. Il y fut renfermé comme prisonnier pendant 2[illegible] ans.
La Basilique de San Pétronio : son architecte : Antoine di Vicenzo.
Le Palais d'Accursio.

Les deux Tours : Grimpeurs, ils montèrent sans relâche les 37 mètres de marches.

Fontana del Nattuno : Pour les connaisseurs : la Fontaine de Neptune.

La Fontaine de Neptune fut ce soir là le théâtre d'exploits nautiques sans précédent. Peut-être les premiers dans les annales.

Profitant de ce que tout le groupe se trouve près de ladite fontaine, notre "reine" avise un garçon tout proche, et de la main lui envoie une giclée d'eau : Mouvement de recul dans l'assistance.... Mais pourquoi ne continuerait-on pas ?

Et voilà où l'on en arrive :

Notre chauffeur occupe déjà une situation élevée faisant le pendant de Neptune. Alain s'est emparé de la reine et commence la lente et pénible immersion défiant le courroux de neptune qui n'a même pas abaisser son trident devant cette nouvelle et involontaire naïade.

Un coup de sifflet, deux coups.... le tapage cesse enfin, lorsque l'agent de service donne de la voix et que deux motards encadrant la fontaine avec forces pétarades intiment sur un ton aigre doux aux noctambules de cesser ces.... débordements... en tous genres. Il faut dire que nous avions attiré du monde comme des bateleurs de foire.

- "Ah zut!!!! elles m'ont cousu mon pyjama !"

C'est Claude, qui, sortant de sa tente à demi-dévêtu, présente aux attardés son pied qui ne peut trouver passage dans le linge cylindrique. Et, à la lueur des lampes électriques, alors que les hommes foncent sur leur tente pour se rendre compte de l'état de leur tenue de nuit, quelques esclaves à l'aide d'un couteau, coupent les fils, écartent les coutures aux points infiniment petits. Il s'en trouva ce soir-là, qui désespérant d'en arriver à bout, se couchèrent sans pyjama. Un retour furtif du darin sans aucun doute.....

Le mercredi 10 - Adieu BOLOGNE - Bonjour PADOUE. Le car a stoppé pour quelques heures seulement.... Tout un chacun va se recueillir à la cathédrale de San Antonio.... Ces demoiselles bien enveloppées.... dans leur foulard.

(A suivre)

-o-o-o-o-o-o-o-o-o-o-o-o-o-o-o-

Toutes les semaines , dans l' E C L A I R , parait au moins un article sur le " C.B.C.O. " .

-o-o-o-o-o-o-o-o-o-o-o-o-o-o-o-

Exclusif

5 et 6 Juin 1960

1er Rallye "JEUNESSE"

organisé par le Club de Jeunes "CENTRE BRETON des CARAVANES OUVRIERES"

-:-:-:-

Les responsables de l'organisation matérielle de ce premier rallye "JEUNESSE" du "C.B.C.O." ont bien voulu réserver aux lecteurs et lectrices de "Jeunesse-Informations" leurs premières révélations sur ce grand rassemblement .

Nous avons pu interviewer pour vous , amis lecteurs et lectrices de "J.I." : Marcel MENARD , Louis LORANDEAU et René RIVIERE .

-:-:-:-

Question : Pourquoi ce rallye "Jeunesse" a-t-il été organisé ?

Réponse : Tout d'abord pour essayer de faire passer un excellent week-end à tous les gars et à toutes les filles du Club ainsi qu'aux jeunes désirant adhérer au "C.B.C.O." . Quoi de mieux , après une semaine au bureau , à l'usine , au chantier , que de "VIVRE" deux bonnes journées en plein-air dans une ambiance du tonnerre ! ... Deux journées que nous meublerons par un feu de camp , un gymkhana , une présentation humoristique de véhicules , etc. En bref , deux journées permettant à chacun de se détendre parfaitement .

Q : Mais comment cette idée vous est-elle venue ?

R : Au Club , nous sommes nombreux , garçons et filles , à posséder des véhicules à moteur ou non (automobiles , vélos , vélomoteurs , scooters , motos) et nous avons pensé qu'il serait amusant d'organiser un grand jeux humoristique et sportif genre gymkhana . Notre idée ayant été retenue pour devenir une des activités "CHOC" du "C.B.C.O." , il nous a été demandé de la développer et de la concrétiser dans les faits .

Q : Quel est donc le programme que vous proposez pour ce premier rallye "Jeunesse" ?

R : Le programme de ces journées de la Pentecôte 1960 sera le suivant :

Le premier jour : un rallye surprise qui conduira les concurrents et concurrentes de NANTES au terrain de camping de la ville d'acceuil et le soir un feu de camp avec veillée et jeux surprises .

Le lendemain matin se déroulera une présentation humoristique des véhicules , des conducteurs et des passagers sur un thème donné . L'après-midi sera consacrée au gymkhana et au retour triomphal à NANTES .

Q : Pouvez-vous développer un peu plus ce programme car nos lecteurs et lectrices seront certainement très intéressés par cette manifestation ?

R : Oui , très bien . Posez-nous des questions , nous tâcherons de répondre

le mieux possible tout en ne dévoilant que ce qui doit l'être , ceci afin de réserver le côté surprise de l'affaire .

Q : Ce rallye-surprise annoncé pour le premier jour , ne croyez-vous pas qu'il serait souhaitable que les grandes lignes en soient connues dès à présent ?

R : Nous en sommes convaincus . Nous pouvons préciser que le rallye-surprise ne sera ni une course de vitesse , ni une compétition . En un mot , il s'agira de rallier un endroit précis par un itinéraire quelque peu surprise , voire même abstrait . Cet itinéraire , différent selon le véhicule , sera remis à chaque concurrent avant le départ qui sera lui-même échelonné dans le temps .

Q : Vous nous avez , je crois , parlé d'un feu de camp ?

R : Oui , et nous espérons obtenir les autorisations sollicitées car nous voulons une veillée avec un vrai feu de bois . A ce propos , nous serions très heureux de prendre contact , dès à présent , avec les gars et les filles du Club qui voudraient bien animer ce feu de camp en interprétant des chansons , en jouant de la guitare , de l'harmonica , de l'accordéon , en récitant des poèmes , en organisant des jeux , en dirigeant des choeurs , des bans , en racontant des histoires , etc ...

Q : Nous espérons que votre appel sera entendu et que nombreux seront les gars et les filles du "C.B.C.O." qui voudront vous aider à animer ce feu de camp . Veuillez maintenant nous parler de cette présentation humoristique des véhicules , et, pour commencer, quel en sera le thème général ?

R : Pour la présentation humoristique des véhicules , nous avions pensé de prime abord à une rétrospective de l'actualité depuis la naissance de la Ve République , mais en définitif , le thème retenu est le suivant :

" A travers la Grande et la petite Histoire "

Ce thème offre plus de possibilités de déguisement des concurrents et concurrentes et de présentation des véhicules . Nous pouvons avoir , par exemple , "Les Rois Fénéants" , "La Garde Impériale" , "Cléopatre" , "Dagobert" , "B.B." "Barbe-Bleu" ,"Robinson Crusoé", "La Vamp" , la "Starlette" , etc ... Les véhicules pourront se voir transformés en "Arche de Noé" , "Pur Sang Arabe ", "Bateau" , "Cheval de Troie" , Char de Roi Fénéant , Caravelle , Fusée , Spoutnik , ile de naufragé , etc ...

Q : Maintenant , nous devons arriver au gymkhana ?

R : Parfaitement , c'est le gymkhana qui clôturera ce 1er Rallye "JEUNESSE" du "C.B.C.O." . Il demandera de la vivacité , de l'adresse , peut-être même un bon estomac et bien d'autres choses . Le parcours sera fonction du véhicule car on ne peut demander à un automobiliste , à un scootériste ou à un cycliste de passer les mêmes épreuves . En un mot , ce gymkhana sera adapté aux différents véhicules en course .

Q : Pensez-vous pouvoir attribuer des prix pour récompenser l'originalité , l'astuce , la vivacité des concurrents ?

R : Nous pensons avoir un assez grand nombre de lots à attribuer . Il paraît même qu'il y aura un (censuré par la rédaction de "J.I." à la demande des organisateurs du rallye "JEUNESSE") .

Q : ..... (question également censurée) .

R : Oui , ... (censuré) : "SCOUBIDOU" .

Q : Qui peut participer à ce rallye ?

R : Tous les gars et les filles du "C.B.C.O." qui possèdent un vélo , un vélomoteur , une moto , un scooter , une auto , doivent participer à ce rallye . Nous invitons également les jeunes qui ne sont pas encore membres du "C.B.C.O." et qui possèdent un véhicule quelconque à participer à notre 1er Rallye "JEUNESSE" . Il faut qu'il y ait du monde ces jours là sur les routes de la Loire Atlantique .

HISTOIRE D'UN MICRO

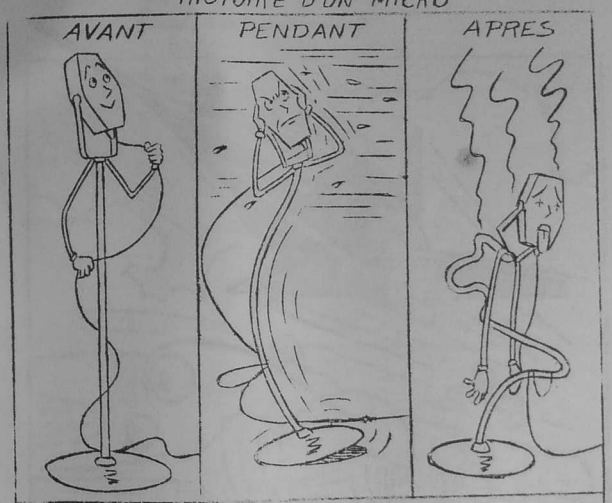

L'Interview de Marcel MENARD , Louis LORANDEAU et René RIVIERE ...

Q : Comment et quand s'inscrire ?

R : L'organisation matérielle d'un tel rallye étant longue , nous demandons aux JEUNES de s'inscrire d'urgence et au plus tard

avant le 1er M A I 1960

à l'aide de l'imprimé spécial édité à cet effet . (N.D.L.R. : Voir imprimé spécial joint à ce numéro de "Jeunesse-Informations") .

Q : Est-ce que les jeunes ne possédant pas de véhicules pourront participer au 1er Rallye "JEUNESSE" ?

R : Au contraire , il faut que toutes et tous soient présents à cette fête car il y aura également des jeux pour les "pédestres" et ils doivent également s'inscrire avant le 1er MAI .

Q : Avant de nous quitter , je vous demanderais d'émettre un voeux .

R : Nous espérons une pleine réussite de ce 1er rallye "JEUNESSE" et nous comptons sur une très forte participation de gars et filles du Club .

Cet interview a été réalisé par

"Le Grand Sachem" du "C.B.C.O."

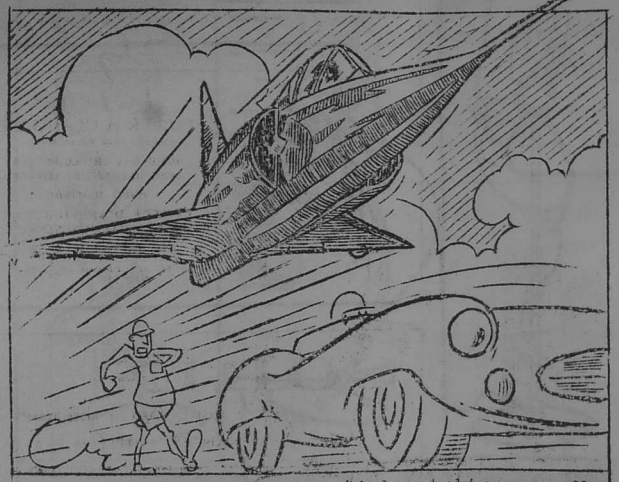

La participation de tous les genres de véhicules est admise pour ce rallye , même les "pédestres" doivent y participer ...

AVIS TRES IMPORTANT A TOUS LES MEMBRES DU "C.B.C.O."

Veux-tu remplir et retourner sans faute IMMEDIATEMENT la feuille blanche jointe en annexe à ce numéro de "Jeunesse-Informations" .

Les organisateurs du rallye te remercient d'avance .

RÉSERVE
TES ACHATS
AUX MAISONS
ET MARQUES
QUI AIDENT
LE
"C. B. C. O."

en camp...

DÉMÉNAGEMENTS et TOUS TRANSPORTS

ETS PAUL GRANDJOUAN

NANTES
Place Royale - Tél. 71-01-59

St-NAZAIRE
Gare St-Naz. - Tél. 70-19-09

LA BAULE
Gare La Baule - Tél. 26-14

BOITE POSTALE NANTES 384

POUR VOS YEUX
PILLER ET CLAIREUX
Diplôme de l'École Nationale d'Optique
DOUBLE et TRIPLE FOYERS
AVEC GARANTIE TOTALE
VERRES TÉLÉVISION
CENTRE D'APPLICATION
DES LENTILLES CORNÉENNES
YSOPTIC
5 Rue de la Bastillerie Tél. 137.35
NANTES

SORIN
1, ALLÉE CASSARD - 1, ALLÉE BRANCAS
NANTES - TÉLÉPH. 73.41.05
CONCESSIONNAIRE
MEUBLES DE CUISINE GAZ BUTANE
CULINA BERROGAZ
ARTHUR MARTIN
FAR
APPAREILS DE CHAUFFAGE - GAZ - ÉLECTRICITÉ - CHARBON

En parcourant l'Andalousie..

ti Breiz

"l'Art Breton"

Bijoux
Foulards
Jupes
Tabliers
Poupées
Kabigs
Faïences
Bois
Cuivres

15, Rue de Verdun
(près de la Cathédrale)
à Nantes
Remise 5 % aux membres du CBCO

TRANSPORTS OUAIRY

GUENROUËT — TÉL. 15

NANTES — CAFÉ DE L'AUBETTE — TÉLÉPHONE 73-12-40

SERVICE RÉGULIER DE VOYAGEURS
GUENROUET - GRACE - QUILLY - CAMPBON
BOUVRON — MALVILLE — NANTES
TOUS LES JOURS
CARS POUR EXCURSIONS

SERVICE RÉGULIER DE MARCHANDISES
MERCREDI & VENDREDI
LE TEMPLE - MALVILLE - FAY-DE-BRETAGNE
BOUVRON-CAMPBON-Ste-ANNE-DE-CAMPON
— QUILLY - GRACE - GUENROUET —
St-GILDAS - DRÉFFÉAC - PLESSÉ - LE DRESNY

Restez jeunes, élégants, même en Camping..
Equipez-vous à
St-Germain-de-Nantes
14, Rue Racine
TENTES - ARTICLES D'ÉTÉ - IMPERMÉABLES - ANORAKS
✦ Réduction aux Membres du C. B. C. O. ✦

Dans ma bibliothèque

Tous les mois, sous cette rubrique, nos amis Odette JOLY, Madeleine BOURRAUD et Alain CHENARD présenteront quelques livres que tu devrais aimer.

-=-=-=-=-=-=-=-

FOSSILES EN SURSIS - de A. Armendy -

Une histoire de notre époque. On y parle peu de bombe atomique, mais d'êtres fantastiques et répugnants que celle-ci aurait engendrée.

Libre à nous d'y croire ou d'y attacher peu d'intérêt.

Le plus important du roman, est, je pense, la densité de l'amour qui fait se rapprocher deux êtres, dont l'un semble partagé entre l'amour de la science et l'amour de celui qui l'aime. L'un ne sera pas sacrifié à l'autre mais tous deux triompheront ensemble.

Tout ceci est d'une prose facile et agréable.

LE BRESIL - Collection "Le monde en couleurs"
L'Amérique du Sud - tome I

Le Brésil : 16 fois la France, pays de la démesure et de surprises. RIO et la plus belle baie du monde s'opposent aux horizons calcinés de l'intérieur, les huttes des Indiens de la forêt vierge aux gratte-ciel de SAO-PAULO, le dynamisme industriel des villes du Sud à la langueur créole de BAHIA .... L'Homme de l'âge de pierre au pionnier du XX ème siècle.

Le Vénézuela, la Colombie, l'Equateur ont reçu également en partage la splendeur tropicale des rivages caraïbe ou pacifique et la majesté des cimes de la Cordillière des Andes, CARACAS, BOGOTA, QUITO sont toutes trois des capitales de haute altitude.

La fierté commune de ces pays s'incarne dans le héros de l'indépendance : BOLIVAR. Leur fleur symbolique est la précieuse et sauvage orchidée.

P.S. Je le prêterais volontiers aux jeunes du Club. M. BOURRAUD.

Dans ma discothèque.

Tous les mois, sous cette rubrique, nos camarades Jeannine ROUSSEAU, Colette CHASSE et Alain CHENARD, te présenteront quelques disques qui ont retenu leur attention.

V A R I E T E S

NAT "KING" COLE. "EVERY TIME I FEEL THE SPIRIT"

I found the answer - Standin in the need of prayer - Oh, Mary, don't you weep - Go down Moses. - Disque CAPITOL EAP 2 - 1249 (super 45 t. E.P)

Le fameux Choeur de la Première Eglise de la Délivrance à Chicago a été organisé il y a presque déjà trente ans. Il était alors dirigé par Ralph Good Pasteur et Julia Mae Kennedy qui sont maintenant à la tête du ministère de la Musique Liturgique. Ici, dans ce super 45 tours, le célèbre Nat "King" xx Cole trouve un "souffle inspiré" en interprétant quatre chants "spirituals" qui font partie de l'héritage américain. Sur des rythmes d'allégresse et entouré de ce fameux choeur, Nat "King" Cole se dépense, et nous pouvons écouter sa voix et ses qualités extraordinaires tout au long de ce disque. Soutenu par le Choeur qui lui-même est conduit par Gordon Jenkins, la voix de Nat "King" Cole est vraiment sensationnelle. Et quels chants !

JACQUES DOUAI

Voici venir le Joli Mai - Un beau matin à la fraiche - A Bordeaux - Douce Dame jolie - Le beau Robert - Cruelle répartie Disque B.A.M. EX.204 (super 45 T.)

Jacques DOUAI est le troubadour du XXème siècle . Ses chants anciens ou modernes dénotent un goût sûr et un sens poétique unique. Pas de rengaines-scies, pas de publicité tapageuse, seulement un grand gars simple qui pince les cordes de sa guitare et qui nous charme. Une bouffée d'air pur.

C L A S S I Q U E S

L'INACHEVEE

Symphonie n° 8 en si mineur de Franz Schubert - Igor Markevitch - Orchestre National. Disque 25020 FE - 25 cm

Cette oeuvre d'une inspiration parfaite reflète l'état d'âme du compositeur empreinte durant toute sa vie d'une profonde tristesse

LE CARNAVAL DES ANIMAUX (Camille St-Saëns)

Igor Markevich - Philarmonia Orchestra 25047 Fe - 25 cM.

Suite humoristique et enjouée. Chef d'oeuvre d'un improvisateur n'est écrivain alerte.

J A Z Z

THE KENNY CLARKE ORCHESTRA

Disque Métropole 46.001 (super 45 T/m 17 cm)

Enregistrement sensationnel. L'excellent orchestre réuni pour la circonstance par le roi de la batterie Kenny CLARKE ne comprend que des vedettes. Le tout est arrangé à merveille par Frank Melville. Bravo !

COLUMBIA ESDF 1.295 (super 45 T/m 17 cm)

Les Evopel-songs sont ces sortes de spirituals chantés avec frénésie et jusqu'à l'extase par les noirs américains dans leurs églises.

Un disque d'une puissance hallucinante. Du jazz et de l'excellent.

LOUIS ARMONSTRONG - M.G.M. SPF 1034

Encore un merveilleux disque de L.Armonstrong. A ne rater pour rien au monde.

RAY CHARLES - Atlantic 212.015

Sélectionné par l'Académie du Jazz. Si vous aimez ce disque, n'oubliez pas cet autre super 45 T/m tout aussi prenant (212.013).

Important —

En réservant tes achats aux maisons qui aident le "C.B.C.O." leur publicité tuferas des économies car la plupart d'entre elles accordent une r se sur présentation de la carte du Club portant le timbre de l'année en cours .

Voici une nouvelle maison accordant une remise à ajouter sur l' fiche rose qui t'a été remise en même temps que ta carte du Club :

T I B R E I Z - Maison de Bretagne - 15, rue de Verdun (près de la Cathédrale) ce de Quimper , Quillivic , Cuivres anciens et modernes , Ecussons de villes s bretonnes , Bijoux vieil argent , Kabig , Jupes brodées tissu jabadao .

Mon Aide-Mémoire ...

Samedi 16 Avril : Date limite pour les inscriptions à la Fête du Printemps
Distribution des affiches et des brochures de Vacances aux délégués du "C.B.C.O." .

Samedi 16 , Dimanche 17 et Lundi 18 Avril : Camp de Week-end à CLISSON

Samedi 23 Avril : Distribution des affiches et des brochures de Vacances

Dimanche 24 Avril : Fête du Printemps du " C.B.C.O." .

Samedi 30 Avril : A BOUAYE , mariage de nos amis Alain MORISSON et Odette JOLY
Messe de mariage à 11h00 . Le soir : Bal . Tous les membres du Club y sont cordialement invités .

Samedi 30 Avril et Dimanche 1er Mai : Camp de Week-end à GUEMENE-PENFAO

Dimanche 1er Mai : Date limite pour les inscriptions au Rallye "JEUNESSE" .

Samedi 7 et Dimanche 8 Mai : Camp de Week-end à St BREVIN les PINS .

Samedi 14 et Dimanche 15 Mai : Camp de Week-end à ST FLORENT LE VIEIL .

-o-o-o-o-o-o-o-o-o-o-o-o-o-

Tous les Samedis : Permanence de 14h30 à 19h00 au Foyer de Nantes du "C.B.C.O."
3, rue Dugommier (à droite dans la cour) .

-o-o-o-o-o-o-o-o-o-o-o-o-o-

A VENDRE

SCOOTER "VESPA 1956" :

Après 15.000 Kilomètres : moteur neuf , peinture neuve , 3 pneus neufs , commandes neuves

Prix : A débattre

SCOOTER "LAMBRETTA 1958" :

Scooter en parfait état . Prix à débattre .

Pour tous renseignements s'adresser :

Par correspondance : Au Secrétariat Général du C.B.C.O. - 15, Av. de France
NANTES Loire-Atlantique

Le samedi : A la permanence du C.B.C.O. - 3, rue Dugommier - NANTES

-o-o-o-o-o-o-o-o-o-o-o-o-o-

DISQUES A PRIX REDUITS

Une nouvelle commande groupée de Micro-sillons sera faite au début de MAI. Les commandes doivent être déposées avant le 30 Avril . Remise de 12 % et franco de port . Les catalogues de disques sont à la disposition des membres du CLUB tous les samedis à la permanence de la rue Dugommier .

ANDALOUSIE 1960

ANDALOUSIE 1960

Le Club de Jeunes "Centre Breton des Caravanes Ouvrières" a envoyé à S E V I L L A une de ses commères , Marie-Madeleine GILBERT, Elle y a découvert un esprit et des coutumes uniques au monde .

-:-:-:-:-:-:-

Pour beaucoup de gens , "las Sierpes" résume SEVILLE ! Ce n'en est pourtant qu'un des aspects , mais combien pittoresque ! Longue rue assez étroite et légèrement sinueuse - d'où son nom : rue des Serpents - dallée , interdite aux voitures- il n'y passe que des piétons , mais quelle foule ! On va , on vient , on discute , on gesticule , on crie , on se tape sur l'épaule . Cris des vendeurs de loterie , parfois concert de guitares dans un recoin . Des deux côtés , ce ne sont que cafés et bars , boutiques de souvenirs , restaurants et casinos . Le tout SEVILLE se rencontre dans "las Sierpes" à l'heure de l'apéritif , matin et soir et tard aussi dans la nuit . C'est ici que se font et se défont les réputations des toréadors .

"Triana" est le quartier du plaisir , des cabarets , des danses , du flamenco , des castagnettes . Voici l'ANDALOUSIE typique que tant de touristes attendent . Le Sévillan , cordial dans ses relations sociales , est tout à fait individuel dans ses manifestations personnelles . A SEVILLE , il n'y a pas de choeurs pour les chants , pas d'orphéons pour la musique mais un musicien unique , un instrument unique , la guitare , sur lequel l'inspiration joue librement . Et les danses ? Les "Sévillanas" se dansent par couples , mais les danseurs sont séparés , chacun dansant selon son style . Et , quand une danseuse flamenca monte sur la table , elle n'a nul souci du public , elle danse pour elle seule .

SEVILLE possède toutefois une âme collective deux fois dans l'année : lors de la Semaine Sainte et lors de la Feria . Les Fêtes de la Semaine Sainte n'ont nulle part autant d'éclat qu'à SEVILLE . Les processions dans les rues constituent une vision d'une souveraine beauté . Dans la nuit profonde d'un bleu-noir velouté , au milieu d'un triomphe de lumières , avancent lentement les "nazarenos" portant à l'épaule les "pasos" aux milliers de cierges . Ce sont des plates-formes sur lesquelles sont des statues de bois polychromé , véritables oeuvres d'art , représentant des scènes de la Passion d'un réalisme pathétique : Christs à l'agonie , sanglants , épuisés , douloureusement humains , arrachant des larmes à la foule qui tout aussitôt invective les bourreaux et les soldats . Merveilleuses sont les Vierges , coiffées de vrais cheveux , vêtues des plus précieuses dentelles , ensevelies sous de fabuleux manteaux d'or et de pierreries traînant jusqu'à terre , abritées d'un dais que les lumières font flamboyer pendant que dans l'air se répand le parfum des roses et des jasmins dont sont remplis des vases d'argent pur . Devant le "paso" va "l'Hermano Mayor" de la confrérie entouré de ses "mayordomos" aux cannes d'argent .Derrière , la musique jouant au "pas de procession" des marches spéciales qui créent une atmosphère irréelle . Sou-

dain , de la foule , jaillissent des invocations , expression de l'extase populaire , parfois aussi d'une douleur personnelle . Des pénitents en longues robes sombres , une cagoule dissimulant leur visage , suivent la procession en portant une lourde croix pour expier leurs péchés .

Quel contraste avec la "Feria" qui se situe à peu près à la même époque . La "Feria" de SEVILLE dure 4 jours , du 18 au 21 Avril ; elle est renvoyée si Pâques est tardif . Elle a une renommée universelle , tout au moins en ESPAGNE . Il y vient des gens de partout , en train , en auto , à cheval , ou même encore dans ces voitures traînées par un équipage de mules richement harnaché es de pampons et grelots . Comme toute foire , elle a pour but , à l'origine du moins , de vendre du bétail , mais ce n'est plus maintenant qu'un prétexte et les affaires sont vite expédiées . Puis c'est la cavalcade où chacun fait assaut d'élégance et de dextérité : fringants cavaliers andalous en vestes courtes et pantalons collants portant en croupe une jeune fille à longue robe à volants , une fleur dans les cheveux .

Mais l'original intérêt de la "Feria" réside dans l'exhibition de la "Société" . Il y a ce qu'on appelle le "Real de la Feria" : des estrades surélevées où chaque famille se construit une "caseta" , sorte de loge ouverte où l'on viendra vivre 4 jours durant . On loue l'armature de la "caseta" à la Mairie , puis chacun s'ingénie à décorer la simple : fleurs , tapis, miroirs , tableaux , meubles , piano même , rien n'y manque ; la "caseta" est un véritable salon à l'air libre . Et que fait-on dans ces "casetas" pendant ces 4 jours où la bonne humeur est de rigueur ? On regarde l'incessant va-et-vient du Real . On invite les amis et évidemment l'on danse . On danse des "Sevillanas" comme un rite . Seules dansent les jeunes filles , par couples de 2, 4 , 6 , et leurs évolutions , simples et harmonieuses , sont rythmées au son des castagnettes et aussi des "palmadas" (battements des mains) des assistants .

Si parmi les Sévillans on découvre deux très grands peintres espagnols : VELASQUEZ et MURILLO , il est un autre Sévillan qui est encore aujourd'hui une source inépuisable d'inspiration pour les poètes : Don Miguel de MANARA . Comment évoquer SEVILLE sans évoquer la figure de DON JUAN , ce gentilhomme superbe , auteur de grands exploits en EUROPE , dont les lèvres , après avoir murmuré les mots les plus passionnés et les plus licencieux , ne s'ouvrirent plus que pour des prières ... Il fut le bienfaiteur de la confrérie de la Charité qui recueillait et ensevelissait les cadavres des suppliciés . Il ne faut pas manquer de jeter un coup d'oeil à son "Hospital de la Caridad" .

SEVILLE n'est pas en vain la cité des arts et des artistes . Il y a de l'art dans chacun de ses monuments , dans chaque patio humble ou seigneurial , chaque grille , chaque fenêtre fleurie et aussi dans chacun de ses chants et chacune de ses mélodies .

Telle est SEVILLE que tu visiteras en participant à une des caravanes organisées par le Club de Jeunes "Centre Breton des Caravanes Ouvrières" en ANDALOUSIE au cours des prochaines vacances d'été .

Dans une ambiance "JEUNE" tu visiteras également : BURGOS , MADRID CORDOUE , MALAGA , GRENADE .

LISEZ L'ECLAIR

POUR VOS PHOTOS DE VACANCES
Central Photo
SOCIÉTÉ D'ÉTUDES ET RÉALISATIONS AUDIOVISUELLES
vous réserve le meilleur accueil et les meilleures conditions.
APPAREILS PHOTO - CINÉMA D'AMATEUR
PHOTO - COULEUR
12, Rue de la Barillerie - NANTES - Téléph. 71-97-54

PENDANT VOS VACANCES VOUS AUREZ BESOIN..
de PHARMACIE, Médicaments d'urgence, Trousses de 1er secours, etc...
d'OPTIQUE, Lunettes, solaires, Verres incassables, Jumelles, Thermomètres
de PARFUMERIE, Huiles à brunir, Lotions, Eaux de Cologne, etc...
d'ALIMENT DE RÉGIME, Laits concentrés, Chocolats, etc...
d'ARTICLES D'HYGIENE, Pansements, Bouteilles Thermos, etc...
d'ORTHOPEDIE, Slips, Gaines, Ceintures, Semelles orthopédiques, etc...
adressez-vous à la
GRANDE PHARMACIE DE PARIS
Place Royale NANTES Tél. 71-60-70

Un Achat en confiance se fait :
A LA CORNEMUSE
Jules SAMOUËL
4, Allée Jean-Bart
21, Rue de la Barillerie
Cours des 50 Otages
NANTES - Tél. 71.80.65
AMEUBLEMENT - BLANC
BONNETERIE - LINGERIE - CHEMISERIE
Remise de 5 % à tous les Membres du C. B. C. O.

UN CAMPEUR AVISÉ S'ÉQUIPE A
PLEIN-AIR
49, Quai de la Fosse - NANTES - Tel. 73-24-21
Faites comme lui, vous serez conseillé par des Campeurs
Remise de 5 % aux Membres du " C. B. C. O. "

MEUBLES GRAINDORGE

11, Rue Joseph-Caillé - 31, Place Viarme - **NANTES** - Tél. 71-69-25

Choix considérable de Meubles Classiques et Modernes, d'une Fabrication de Qualité, à des Prix imbattables, livrés avec notre Garantie Totale

Livraison à domicile toutes distances.

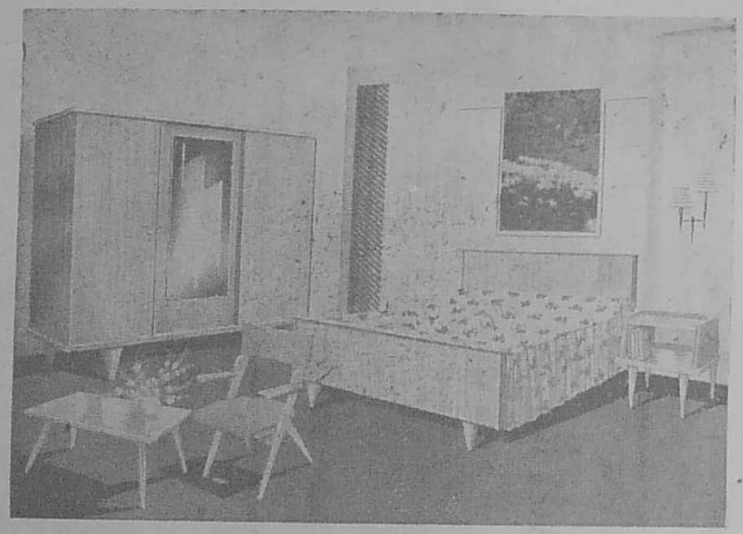

CHAMBRE A COUCHER, chêne verni, Armoire en 150, (glace St-Gobain), Lit en 150, 1 Table de chevet.

(3 Modèles) - LES 3 PIÈCES : **635** N. F.

Sommier en 140, coutil rayé coton : **98** N. F.

Matelas à bourrelets, — : **105** N. F.

LES 5 PIÈCES : **838** N. F.

SALLE DE SÉJOUR, frêne et acajou, Buffet de 180×45×90 Table 130×90 (rallonges).

LES 2 PIÈCES : **605** N. F

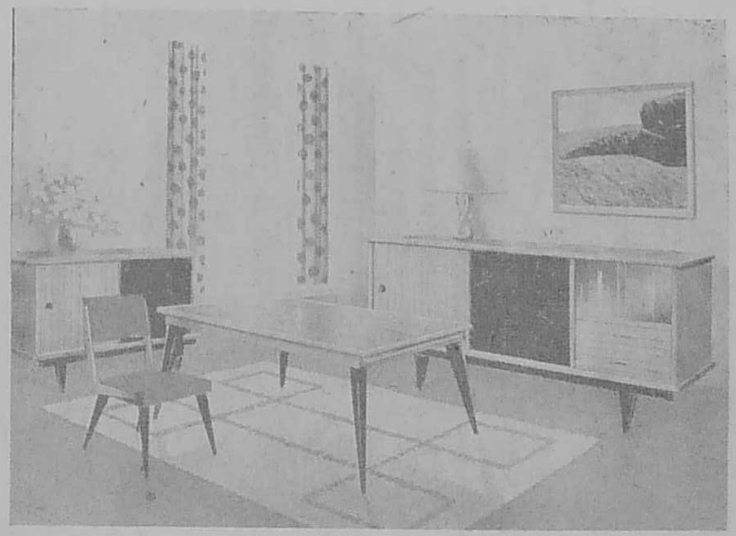

Larges facilités de paiement.

EXPOSITION NATIONALE NANTES 1924 : **Médaille d'Or**

Imp. E. CHABOT & Fils - Nantes