



CLISSON

bulletin municipal 1980

Voici le chéquier Ecureuil

La Caisse d'Épargne Ecureuil vous a écouté et elle répond à votre attente. Elle vous propose un compte-chèques avec carte de garantie et photo pour garantir chaque chèque d'un montant égal ou inférieur à 500 F. Cette carte est une véritable carte d'identité Caisse d'Épargne. Avec elle vous serez partout accueilli "en confiance".

Sur votre compte-chèques vous ferez virer votre salaire et, en voyage, vous pourrez retirer de l'argent dans l'un des nombreux points d'accueil Ecureuil. Vous apprécierez le format portefeuille de votre nouveau chéquier : pratique pour mettre dans la poche!

Enfin, n'oubliez pas... vos économies déposées sur un Livret A rapportent des intérêts exonérés d'impôt.

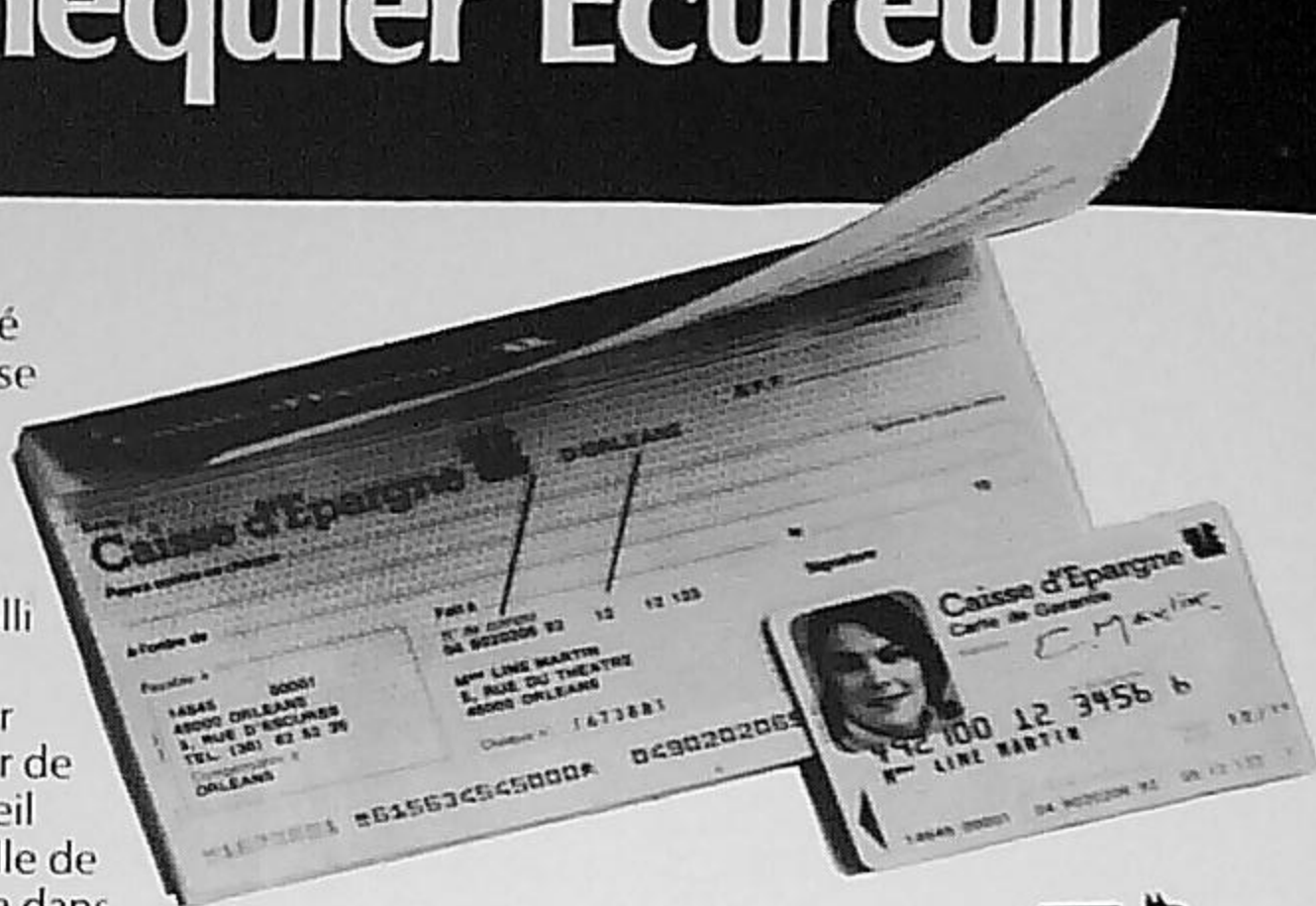

CAISSE D'EPARGNE
Sachez vous en servir.



CLISSON

Place du Connétable. Tél. 78.04.93. Ouverte du Mardi au Samedi

radars super

Route de Gorges - CLISSON

ACCUEIL - QUALITÉ & FRAICHEUR A VOTRE PORTE



Adresse : **Zone Industrielle**

Voirie
Assainissement
Adduction d'eau
Carrière
Terrassements



ÉDITORIAL

Au mois de mars 1980, trois ans se seront écoulés depuis les dernières élections municipales.

Profitant de ce bulletin, je voudrais faire le point de notre action en un seul domaine : l'embellissement de la Ville auquel nous sommes très attachés et qui contribue à l'environnement de chacun et par conséquent à la qualité de la vie de tous.

Faisons ensemble, si vous le voulez bien, le tour de notre Ville.

- *Place de la Trinité — La création du nouveau bureau de poste et de la rue St-Nicolas nécessitait cet aménagement. La circulation a été ainsi facilitée, le stationnement a été amélioré par l'augmentation du nombre des parkings. Les plantations, l'éclairage public ont agrémenté l'ensemble.*

- *Le château — Ces vestiges qui font toute la valeur historique et touristique de Clisson doivent faire l'objet d'une surveillance attentive.*

Nous avons enlevé le lierre, certes magnifique, qui envahissait les murailles mais qui risquait dans l'avenir de nuire à la solidité, remettant ainsi en valeur certains détails du monument.

Un nettoyage général indispensable a été aussi réalisé au cours des deux derniers étés par l'équipe de jeunes Clissonnais embauchés par la municipalité qui ont participé à la remise en ordre des Douves et des Côteaux Henri IV.

Encadrés par le personnel communal, ils ont travaillé avec goût, mettant l'ardeur de leur âge à la tâche qui leur était confiée.

- *Douve du Stand — Sur le côté de la rue des Halles, un mur lépreux recouvert d'une végétation proliférante et un vieux portail masquaient l'ensemble.*

Après une grande opération de débroussaillage, tout le côté des vestiges peut être apprécié.

Les Vœux de M. le Maire

Profitant de ce bulletin qui paraîtra en début de cette année 1980, je tiens à venir vers vous pour cette tradition des vœux de nouvel an à laquelle il faut rester fidèle.

1979 vient de s'achever, tournons-nous donc vers 1980 qui est notre avenir immédiat, et portons nos regards vers demain.

Votre Maire, votre Municipalité se soucient journellement de votre Cité et de ceux qui y vivent, et nous savons que pour nous tous cette année nouvelle portera son lot de joies mais aussi son lot de difficultés, de peines, de soucis de tous ordres.

Je formule, pour toute la famille Clissonnaise, des vœux sincères de bonne santé, de bonheur, de prospérité, de bonne entente, de compréhension réciproque, afin que cette année soit source de beaucoup de joies pour tous.

Jacques BERTRAND

Le mur a été transformé en murette et le vieux portail supprimé.

Ainsi, de la rue des Halles, la perspective est désormais dégagée.

Il reste bien entendu à finir de « paysager » la douve, c'est au programme.

- **Douve de la Montée de l'Éperon** — Depuis 18 mois cette douve est terminée, une belle végétation l'agrément avec des pelouses qui remplacent avantageusement les orties.

- **Rue des Rémouleurs** — Cette rue, équipée en rue piétonne, semble appréciée par tous, le sol permet de circuler agréablement.

Cette réalisation a été ainsi que nous le souhaitons une incitation d'un renouveau commercial ; beaucoup de magasins se sont transformés, embellis. Cette rue triste est devenue active. Tant mieux pour le centre de la ville.

- **Espaces verts** — Dans les lotissements, tant à Notre-Dame qu'à La Trinité, les espaces prévus ont été terminés, donnant ainsi plus d'agrément à ces nouveaux quartiers où il faut que les plantations faites par chaque propriétaire se développent au fil des années.

Beaucoup d'arbres ont été plantés en bordure des rues et nous continuerons cet effort.

- **Trottoirs** — Une tranche de goudronnage de trottoirs a été réalisée, facilitant la circulation des piétons.

- **Parc Henri IV** — Les côteaux Henri IV, propriété de la Maison de Cure, étaient depuis fort longtemps livrés au public, ils sont en cours de rachat par la commune.

Là encore, un débroussaillage s'imposait, ce fut fait pendant le dernier été, et les rives ont été dégagées des arbres morts et des troncs qui tombés dans la Sèvre retenaient les vieux sacs en plastique lors des crues de chaque hiver.

Il serait souhaitable que tous les riverains de la Sèvre suivent cet exemple.

Profitez donc de cette jolie promenade qui vous permet d'aller de la Montée de l'Éperon à Plessard, en longeant cette très belle vallée de la Sèvre.

- **Hôtel de Ville** — La restauration de l'Hôtel de Ville est achevée, ce qui le rend plus accueillant aux Clissonnais.

- **Carrefour du Coq en pâte** — J'allais oublier ce carrefour dénommé aussi Carrefour de la Maison Rouge.

Personne ne contestera la nécessité des travaux faits.

L'esthétique, la sécurité y ont gagné, offrant aux usagers des routes d'accès à Clisson un autre spectacle que les vestiges incendiés que nous avons vus pendant si longtemps.

- **Balayeuse** — Pour vous assurer des rues propres, avec le Commune de Vallet, nous venons de faire l'acquisition de ce véhicule qui permet ainsi un entretien régulier de toute la voirie.

Nous espérons que cet équipement est apprécié, car nettoyer toute une ville avec un balai est une méthode périmée et peu efficace.

Voilà brossé pour ce seul domaine de l'embellissement de notre ville ce que nous avons fait.

Il reste à réaliser encore beaucoup ; dans la mesure des moyens de notre budget, nous ferons de nouveaux projets.

Les services municipaux, avec à leur tête Monsieur Audo, adjoint technique, font tout leur possible pour que CLISSON soit une ville belle, propre, fleurie ; je tiens à les en remercier.

Jacques BERTRAND
Maire de Clisson

LES TRAVAUX RÉALISÉS EN 1979

Tout au long de l'année 1979, la Municipalité a continué son programme de rénovation de Clisson en réalisant des travaux dont nous énumérons les principaux dans ce compte-rendu.

ENTRETIEN DES BATIMENTS COMMUNAUX

Groupe Scolaire Primaire « Jacques Prévert ».

Toutes les peintures intérieures ont été réalisées par l'entreprise LEFORT pour un coût de 88.132,00 F.

Des travaux divers d'entretien réalisés par les services techniques au terrain de Camping, au Syndicat d'Initiative, Perception, Gymnase, W.C. publics, C.E.S., etc... pour une dépense de 31.515,78 F. en fourniture.

Centre de Secours.

Aménagement bureaux réalisé par l'entreprise CHARRIER Frères, installation d'un chauffe-eau : Dépense 4.776,77 F.

Bureau de Poste.

Entretien peinture réalisé par l'entreprise REDOIS, pour la somme de 3.175,00 F.

Installation d'un auvent au-dessus des boîtes à lettres par l'entreprise DURAND pour 1.612,00 F.

Hôtel de Ville

Les gros travaux sont terminés, la dépense pour l'année 1979 s'élève à 144.284,00 F., au total la réfection aura coûté environ 300.000,00 F.; ce qui a permis d'installer 22 bureaux de fonctionnement, la salle du Conseil Municipal, la salle du Cadastre, la salle des commissions. A propos de cette dernière, nous attirons l'attention des Associations Clissonnaises qui peuvent l'utiliser par leurs réunions dans la journée et le soir (s'adresser au Secrétariat de la Mairie).

Les entreprises REDOIS, COUTEAU, MOREAU, LEFORT, GIRARD-HERVOUET, LEVEQUE, PAVAGEAU, CHARRIER Frères, LEROUX, GUET, ont participé aux travaux.

Tour de la Trinité.

Celle-ci placée dans les jardins de la Garenne Valentin mérite que l'on s'y intéresse. La Municipalité a désigné un architecte pour la rénover. Ces travaux de réfection sont inscrits au Budget 1980, toutefois, pour cette étude il a été nécessaire d'installer à l'intérieur une échelle échafaudage en bois de charpente exécutée par l'entreprise LEVEQUE pour la somme d'environ 10.000,00 F.

Chapelle des Templiers.

Avec le concours des Compagnons du Tour de France les travaux de toiture sont terminés. La dépense :

Dalles de Pontchâteau : 10.850,95 F.

Nourriture des Compagnons : 5.425,00 F.

Nous pouvons remercier les Compagnons du Tour de France qui ont contribué bénévolement à la réfection de cette chapelle.

Coteaux Henri-IV.

Ceux-ci ont été acquis par la Commune pour la somme de 125.000,00 F. Ces coteaux ont été débroussaillés, les rives de la Sèvre ont été nettoyées et les arbres morts enlevés par une Société spécialisée de Nantes, Monsieur de la Brosse, pour la somme de 12.348,00 F. Nous continuerons l'embellissement de ces coteaux au cours de l'année 1980.

Nettoyage du Château.

Les travaux commencés en 1978 ont continué en 1979. Des pelouses ont été réalisées par les services techniques dans la douve qui longe le parc du Stand. Ces travaux sont subventionnés par le Département pour 35.000,00 F.

Espaces verts - Plantations.

Réalisés en partie par les entreprises spécialisées, et les services techniques.

Groupe Scolaire et Gymnase - Plantations par l'ART DES JARDINS-RISCLES pour	10.086,71 F.
Stade Municipal :	
Entreprise PAQUEREAU, pour	7.895,94 F
Rue St-Nicolas :	
Fourniture Plantations, pour	1.120,00 F
Fief des Pommiers et divers :	
Entreprise PAQUEREAU, pour	28.375,68 F
Parc du Stand : Plantations fourniture	
R. MERLET, pour	6.420,00 F

Terrain des Sports.

Canalisation d'eau pour l'arrosage du terrain d'honneur avec l'installation de pompage sur la Moine réalisée par l'entreprise MOREAU pour 16.795,00 F.

Fourniture de matériaux divers, sable, grillage, graines gazon pour la somme de 16.765,00 F.

Gymnase Municipal.

Installation de panneaux de Basket pour 4.786,00 F.

Zone Bleue.

Celle-ci est en service depuis le 15 Novembre, coût des travaux pour la mise en place; environ 20.000,00 F.

Cimetière de la Trinité.

Installation de deux portails par les Ets DROUET pour la somme de 10.113,50 F.

Les travaux d'agrandissement du cimetière vont se réaliser dès le début 1980. Ceci permettra de trouver 350 emplacements nouveaux à deux niveaux, plus un parking de 5/6 places. Le coût des travaux s'élèvera à environ 150.000,00 F.

Piscine.

Plantations par l'entreprise PAQUEREAU pour 2.361,00 F. financées par le S.I.V.O.M.

CLIMAT ET CONFORT

MOREAU

chauffage · ventilation · climatisation · sanitaire · électricité

16 place des Douves - CLISSON - ☎ 78.02.24

l'ensemblier de la cuisine

BERAF
CUISINES

EXPOSITION - FABRICATION

Tél. 54.91.45

44115 Hte-GOULAIN (près pylône ORTF par route de Clisson)

boulangier - pâtissier - chocolatier

D. SECHER

La Trinité - CLISSON - ☎ 78.01.16

SPÉCIALITÉS : LE TRINITÉ ET LE MARIVAUX



Ling' Mode LINGERIE

Françoise Bretaudeau

"CHANTELLE" - "SIMONE PÉRELE"

"VALISÈRE" - "GEMMA" - "EXCITING"

23 rue des Halles - 44190 CLISSON

Cabinet BABONNEAU

toutes assurances

19 place des Douves - CLISSON - ☎ (40) 78.31.22 +

ÉLECTRICITÉ GÉNÉRALE

CHAUFFAGE ÉLECTRIQUE

appareils ménagers - TV - luminaires

miroirs salle de bains

SERVICE APRÈS-VENTE

J. BOUTEILLER

CLISSON - ☎ 78.00.47



L'Art Floral

Jacqueline HERVOUET

8 rue Dr Maurice-Boutin — CLISSON

Tél. 78 07 38

Présentation florales, Baptêmes, Fiançailles, Mariages
Deuils, Funéraires

SERVICE INTERFLORA

Eclairage Public.

Nous avons décidé de continuer l'éclairage public des villages. Cette année c'est celui du Sauzaie qui est équipé. Les travaux étant effectués par l'entreprise JEANNEAU de MONTAIGU, pour la somme de 27.000,00 F environ.

Adduction d'eau.

Au début de 1980, les travaux d'extension du réseau d'eau seront en cours d'exécution pour les villages de l'EPINAY, le PERTHUIS-FOUQUES, la BREBIONNIÈRE, les MORTIERS; avec un piquage de sécurité effectué à la limite de la Commune de Mouzillon.

Ces travaux exécutés par l'entreprise BLANLOEIL pour un montant de 292.000,00 F.

Aménagement du Carrefour du Coq-en-Pâte.

Après avoir acquis les bâtiments du Coq-en-Pâte pour une somme globale y compris les frais d'enregistrement de : 140.000,00 F, la Municipalité s'est empressée d'en effectuer la démolition pour un coût de 12.000,00 F.

Avec l'aide des services de l'Équipement l'aménagement de ce carrefour a été mis en service pour les vacances. Le coût total des travaux (lorsqu'ils seront terminés) s'élèvera à environ 800.000,00 F.

Charge de la Commune	450.000,00 F
Département et l'Etat	350.000,00 F

Pour ces travaux nous avons bénéficié de deux subventions :	
Sur les amendes de Police	56.415,00 F
Du Fonds d'action Locale	86.250,00 F

Nous espérons percevoir du Fonds d'Aménagement Urbain une autre subvention de 70.000,00 F. Elle a été refusée.

Atelier Municipal.

Construit sur la zone industrielle en bordure de la route de St-Hilaire; va permettre aux services techniques d'avoir enfin un local adapté à leurs besoins. Ces travaux ont été réalisés par les entreprises suivantes :

Travaux de maçonnerie	
Entreprise AUBIN de GORGES, pour	129.013,40 F
Charpente métallique, menuiserie, isolation	
Entreprise GIRARD-HERVOUET de CLISSON, pour	109.388,70 F
Couverture, Bardage	
Entreprise GIRARD-HERVOUET de CLISSON, pour	94.765,00 F
Plâtrerie, Isolation	
Entreprise MAUVILLAIN de MONTAIGU, pour	20.393,39 F
Menuiserie, Bois	
Entreprise CHARRIER Frères de CLISSON, pour	20.867,64 F
Revêtement de Sols (enrobé)	
Entreprise BLANLOEIL de CLISSON, pour	30.717,12 F
Plomberie-Sanitaire	
Entreprise Moderne ROBLES de GETIGNE, pour	4.197,47 F
Electricité	
Entreprise JURET de SEGRE, pour	12.425,61 F

Club du 3^e Age.

Nos anciens se verront dotés au début de l'année 1980, d'un club construit place des Douves, qui permettra à ceux-ci d'exercer leurs activités dans de bonnes conditions. Les travaux s'élevant à un coût global de 847.362,63 F et seront exécutés pour :

Maçonnerie-Couverture	
Entreprise BERNARD de CLISSON, pour	357.192,23 F

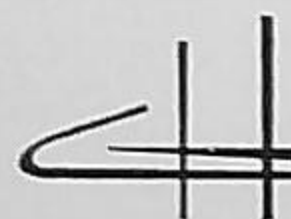

**CONSTRUCTIONS
MÉTALLIQUES
ET SERRURERIE**

Charpente métallique - Menuiserie métallique - Aluminium

Ets GIRARD-HERVOUET

☎ 78.35.55

Charpente Bois
 Entreprise BONNEAU de ST-MEME-LE-TENU, pour 87.390,87 F
 Menuiserie intérieure
 Entreprise FONTENEAU, La BRUFFIERE, pour 112.917,00 F
 Menuiserie extérieure
 Entreprise GIRARD-HERVOUET de CLISSON, pour 63.000,00 F
 Plâtrerie
 Entreprise COUTEAU de CLISSON, pour 27.399,53 F
 Revêtement de Sols
 S.A.T.I. de GESTE, pour 56.000,00 F
 Plomberie
 Entreprise Alain ROBLES de GETIGNE, pour 21.127,78 F
 Peinture-Vitrierie
 Entreprise CLOCHARD-AUDUREAU de CHOLET, pour 24.000,00 F
 Traitement acoustique des Parois
 Entreprise D.B.A. de THOUARE, pour 56.335,22 F
 Electricité
 Entreprise MOREAU de CLISSON, pour 42.000,00 F

Champ de Foire.

Aménagement du parking en enrobé à chaud sur une surface de près de deux hectares. Coût des travaux : 1.200.000,00 F par l'entreprise BLANLOEIL et AUBRON-MECHINEAU.

Une station de lavage a été construite et permet aux négociants en bestiaux de faire laver leurs véhicules sur place. Les entreprises MERCIER, PALLARD, BOUTEILLER, DROUET, MAINGUY ont participé aux différents travaux.

Lotissement des Chênes.

Réalisé pour les travaux de voiries par l'entreprise BLANLOEIL, l'éclairage et téléphone par la C.G.E.E., et le syndicat d'électrification pour la basse tension.

Les travaux s'élèvent à 1.387.612,00 F dont 623.168,00 F sont remboursés par la S.A. des MARCHES DE L'OUEST qui va construire 22 pavillons en accession à la propriété. La Commune dispose de 20 lots qui sont tous vendus.

Zone Industrielle.

Travaux de voirie exécutés pour desservir les usines de LOIRE, POLYESTER, S.N.E.P., LEROUX, GREGOIRE, les ATELIERS MUNICIPAUX, par l'entreprise BLANLOEIL pour : 216.500,00 F. Aménagement d'un transformateur par l'E.D.F. pour 144.014,00 F.

Au cours de l'année 1979 nous avons acquis pour le *Secrétariat de la Mairie*, une voiture 104 PEUGEOT, coût : 20.200 F.

Pour les Services Techniques :

1 fourgon Citroën, pour	15.640 F
1 tondeuse, pour	24.134 F
Outillage divers, pour	6.000 F
Une Balayeuse, pour	243.430 F

prise en charge pour moitié par la commune de VALLET.

Pendant les vacances les services techniques ont embauché 35 jeunes de Clisson qui ont participé aux travaux de nettoyage des rues, du château, des côteaux Henri-IV, entretien peinture au champ de foire, au ramassage des ordures ménagères et à la piscine.



PEINTURE - DÉCORATION

Vitrierie - Tissu tendu

Moquette - Façades

Michel LEFORT

14 bis, rue Ferdinand-Albert - 44190 CLISSON - ☎ 78.06.80

Balance Générale du Budget Communal

A — Dépenses réelles (D + E)	9.684.414,53
B — Dépenses ordinaires totales	397.923,46
C — Prélèvement pour dépenses extraordinaires	280.000,00
D — Dépenses ordinaires réelles (B — C)	1.117.923,46
E — Dépenses extraordinaires	9.566.491,07
F — Recettes réelles (I + J)	9.684.414,53
G — Recettes extraordinaires totales	9.566.491,07
H — Prélèvement sur recettes ordinaires	280.000,00
I — Recettes extraordinaires réelles (G — H)	9.286.491,07
J — Recettes ordinaires	397.923,46
L — Excédent global de clôture (F — A)	

Entreprise de Bâtiment

P. BERNARD

55 route de Cugand - 44190 CLISSON - ☎ 78.01.39



CHEMINÉES

**PLÂTRERIE — CARRELAGE
 MOQUETTE**

Exposition :

"Le Moulin" - Route de Nantes - ☎ 78.07.28

Dépositaire :

S.A.R.L. Émile COUTEAU

B.P. 18 - 44190 CLISSON - ☎ 78.01.56

Ets Émile COUTEAU

30 rue des Cordeliers - CLISSON - ☎ 78.01.56



SE LOGER AU PAYS

C'est le choix que vous pouvez faire.
LES LOGIS DU MOULIN
 vous proposent de construire
 votre maison, à votre goût et en fonction
 de vos moyens, pour vivre au Pays
 avec votre famille.

Choisir votre maison avec
LES LOGIS DU MOULIN
 c'est choisir de vivre mieux.



Constructions artisanales traditionnelles
 Route de Nantes 44190 CLISSON
 Tél. (40) 78.07.28

Sans engagement de ma part, je souhaiterais :

- recevoir votre documentation
- la visite de votre conseiller commercial
 (cocher la case de votre choix)

NOM
 Prénom
 Adresse

centre distributeur
E. LECLERC

défend votre pouvoir d'achat



3 avenue
 Général-Leclerc
 ☎ 78.01.21
CLISSON

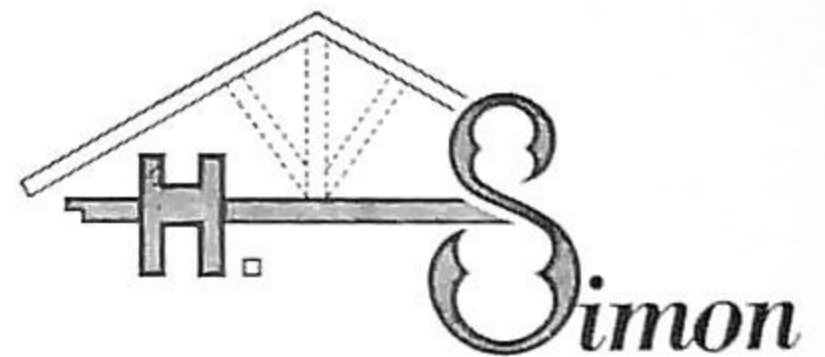

Charpente
 Menuiserie
 Aménagements
 tous styles

Simon
 et
R. Boucher

24 Fg de la Madeleine - 44190 CLISSON - ☎ (40) 78.06.83



Vous invite à visiter son nouveau magasin
R.N. 148bis - GÉTIGNÉ 44190 CLISSON - ☎ 36.14.70
où le meilleur accueil vous est réservé
 Ouvert du Lundi après-midi au Samedi soir (Fermé le Dimanche)

GARREAU

COMMISSION DES AFFAIRES SCOLAIRES

Cette Commission se réunit régulièrement tous les trimestres. Il paraît bon de rappeler les objectifs qu'elle s'est fixés :

- sécurité des enfants des écoles;
- proposition de subventions pour inscription au budget;
- alphabétisation des immigrés.

Le 13 Mars, l'ensemble de la Commission s'est transportée au Collège route de Nantes pour étudier les mesures à prendre pour améliorer l'embarquement des élèves dans les cars. L'aménagement d'un couloir piétonnier entre le Collège et l'aire d'embarquement a été proposé. Dans un avenir plus lointain le carrefour du moulin devra être aménagé.

Une étude a été faite également pour réduire les risques de franchissement de la 149 au bas de la place de la Trinité. Les services de l'équipement ont préparé un projet et la commission a demandé certaines améliorations. Le devis s'élève à 8.000 F. environ. Cette somme a été inscrite au budget primitif 1980 et la réalisation sera rapide.

Les feux qui avaient été demandés, route de Gorges à la sortie de la piscine n'ont pas été réalisés. Nous avons relancé le projet.

Il faut noter que des plantations ont été réalisées au Groupe Jacques-PREVERT, et devant le C.E.S. : conifères, feuillus, haies... pour un montant de 25.000 F.

La municipalité verse pour les enfants de CLISSON qui sont d'âge scolaire une aide pour les fournitures et les livres. Cette somme est revue chaque année par la Commission. L'allocation a été en 1979 de :

— Enseignement Maternel :	36,00 F par élève
— Enseignement Primaire :	50,00 F par élève
— Enseignement Secondaire :	35,00 F par élève

La Commission a demandé et obtenu que les « bourses pour colonie de vacances » soient revalorisées et passent de 30 F à 50 F par jeune (forfaitairement).

Les efforts de la Commission pour mettre sur pied une alphabétisation des immigrés sont restés vains : la première démarche date du 15 Novembre 1977. Nous avons répondu à toutes les demandes formulées par l'Administration de l'Education Nationale : recensement des intéressés, désignation des responsables, etc... mais depuis quatre mois c'est le silence. Les services du Rectorat et de l'Académie ne répondent plus...

Pour conclure il paraît intéressant de signaler que cette Commission n'hésite pas à se rendre sur place pour étudier les problèmes, qu'elle se compose d'autant d'élus municipaux que de personnes extérieures au Conseil, qu'elle travaille en liaison étroite avec les chefs d'établissement et les associations de parents d'élèves.



COMMISSION D'URBANISME

L'action de la Commission d'Urbanisme a connu un régime de travail réduit, les projets de travaux entrepris prennent souvent beaucoup de temps avant le plein achèvement. C'est le cas des lotissements. Il faut réaliser un plan, le faire accepter et préparer un projet de financement, réaliser les transactions avec les propriétaires qui, quelques fois, se montrent réticents pour la vente de certaines parcelles. Cet état de fait provoque un retard important pour la réalisation des travaux.

Malgré toutes ces difficultés, le lotissement « Les Chênes » est prêt, la vingtaine de parcelles que nous avons à vendre est réalisée. Il faut dès maintenant penser à une autre tranche que nous pourrions réaliser grâce aux achats de terrains de la Ferme de la Caille-rie.

Un autre lotissement est en projet, à côté du terrain de sport, celui que l'on appelle « lotissement des Venelles » mais il est trop tôt pour penser à la réalisation car nous ne sommes pas encore propriétaires de tous les terrains.

Pour ceux qui préfèrent une maison déjà prête à être habitée, le lotissement construit par les G.M.F., route de Saint-Hilaire est en passe d'être terminé.

Z.A.C. : Il est urgent que la Z.A.C. prenne forme définitivement, mais là encore, nous sommes tributaires des terrains, nous arrivons au bout des difficultés. Nous pensons prochainement donner satisfaction aux entreprises qui attendent avec impatience que ces terrains soient vendables et de pouvoir venir s'implanter sur cette future zone. Car la Zone Industrielle actuelle n'a plus ou presque plus de terrains à vendre.

Bien sûr, beaucoup d'autres choses pourraient être réalisées, mais n'oublions pas que nous avons pris une orientation, à savoir : la construction de la salle de sport. Le financement de cette construction ne permet pas d'envisager de grands projets pendant quelques années; alors, nous allons avancer au pas.

C'est ainsi que vous avez pu constater avec plaisir que les cotéaux Henri-IV avaient un visage plus accueillant, ainsi que le pourtour du château.

Un projet de liaison piétonnier entre la rue des Halles et le Club du 3^e Age est étudié.

Propreté des rues : Un matériel spécialisé a commencé de fonctionner, souhaitons qu'il soit efficace pour tout le monde.

Propriétaire de chiens : Lorsque vous vous promenez, pensez à ceux qui vont marcher derrière vous !



Entreprise de bâtiment

CLISSON

rte de Bournigal

☎ 78.00.73

VALLET

Place de l'Église

☎ 78.20.37

maisons clé en main

COMMISSION DES AFFAIRES RURALES

La Commission a vu s'effectuer au cours de l'année écoulée les travaux suivants, notamment le terrassement du Chemin des « Venelles » sur une longueur d'environ 300 m, ainsi qu'un chemin près du village du Sauzay, ces chemins étaient jusqu'alors impraticables aux usagers.

D'autre part, à la fin de l'été une dizaine de camions de pierres 0,40 ont été épandus dans des chemins desservant des terres où cela était nécessaire.

En outre le village du Sauzay vient de se voir doté de l'éclairage public, l'Entreprise Jeanneau de Montaigu a exécuté les travaux, l'an prochain un autre village sera électrifié, probablement Bournigal.

Pour 1980 nous prévoyons l'adduction d'eau au village de la Brebionnière.

Quant à l'assainissement du village du Grand-Champ, les travaux prévus seront effectués dans le courant du 1^{er} semestre 1980.



Hôtel de la Gare ★★NN Sté A. PETIT & Fils
RESTAURANT ★★ TRAITEUR
Cuisine faite par les Salle pour Noces et Banquets
filles de la maison Salle particulière
☎ 36.16.55 - 44190 CLISSON PARKING - CONFORT MODERNE

OPTIQUE MOREL
Opticien diplômé
lentilles de contact
20 rue des Rémouleurs ☎ 36.10.48 44190 CLISSON

LA GARENNE-VALENTIN

Parmi les belles propriétés caractéristiques de CLISSON, l'ensemble des bâtiments et des terres formant la Garenne-Valentin est une des plus méconnues.

Acheté en Septembre 1809 à M. Mechinaud, chirurgien, par Jean-Charles Valentin, collectionneur et amateur d'art, venu à CLISSON par relation avec la famille Burlorde (ancien commandant de la Garde Nationale), l'ancien prieuré de la Trinité et la garenne qui en dépend allait par de multiples transformations devenir un des ensembles marquant de l'influence néo-classique italienne à CLISSON.

— Intégrant l'ancienne église et un corps de bâtiment comportant une série d'arcades en plein-cintre faisant partie de l'ancien cloître des Bénédictines, M. Valentin fit construire à partir de ce corps une aile se terminant par une tour en belvédère.

— Cette tour répondait à la tour romane de croisée du transept de l'église de la Trinité ainsi qu'à la tour située à l'extrémité du bras sud de l'église (ancien clocher particulier des religieuses, remanié à l'italienne avec des ouvertures en plein-cintre à encadrement de briques, actuellement en fort mauvais état mais dont le projet de restauration est en cours).

— Un large vestibule d'entrée, orné de bustes à l'antique, débouchait sur une terrasse ombragée de treilles que supportaient des piliers de briques, et donnait sur les jardins et les bosquets qui en terrasses descendaient jusqu'à la Moine. Un petit pont rustique en bois permettait de rejoindre la Garenne-Lemot.

— M. Valentin fit transformer aussi la façade Sud-Est de l'ancien corps de bâtiment du couvent, façade remarquable avec ses escaliers latéraux donnant sur le parc et son vide-bouteille en arc, surmonté d'un péristyle qui rappelle modestement certaines villas palladiennes.

— Un petit pavillon carré au fond du parc, au toit en terrasse surmonté d'un garde-corps en tuileaux, servait comme le temple de Vesta de la Garenne-Lemot de lieu de rencontre, but de promenade.

— Malheureusement s'il est des monuments dans CLISSON qui ont soufferts de démolitions et de restaurations inconsidérées, l'ensemble des bâtiments et des terres de la Garenne-Valentin et de l'église de la Trinité, en est le criant exemple.

— Ainsi la façade romane de l'église que plusieurs chroniqueurs décrivaient comme belle a été détruite lors des travaux de 1867, le clocher n'étant heureusement pas remanié.

— L'intérieur de l'église n'a pas été épargné; que dire en effet du chœur et des caractéristiques arcades romanes qu'il comporte, mises grossièrement en valeur comme si l'on eût voulu aménager une salle de restaurant campagnard.

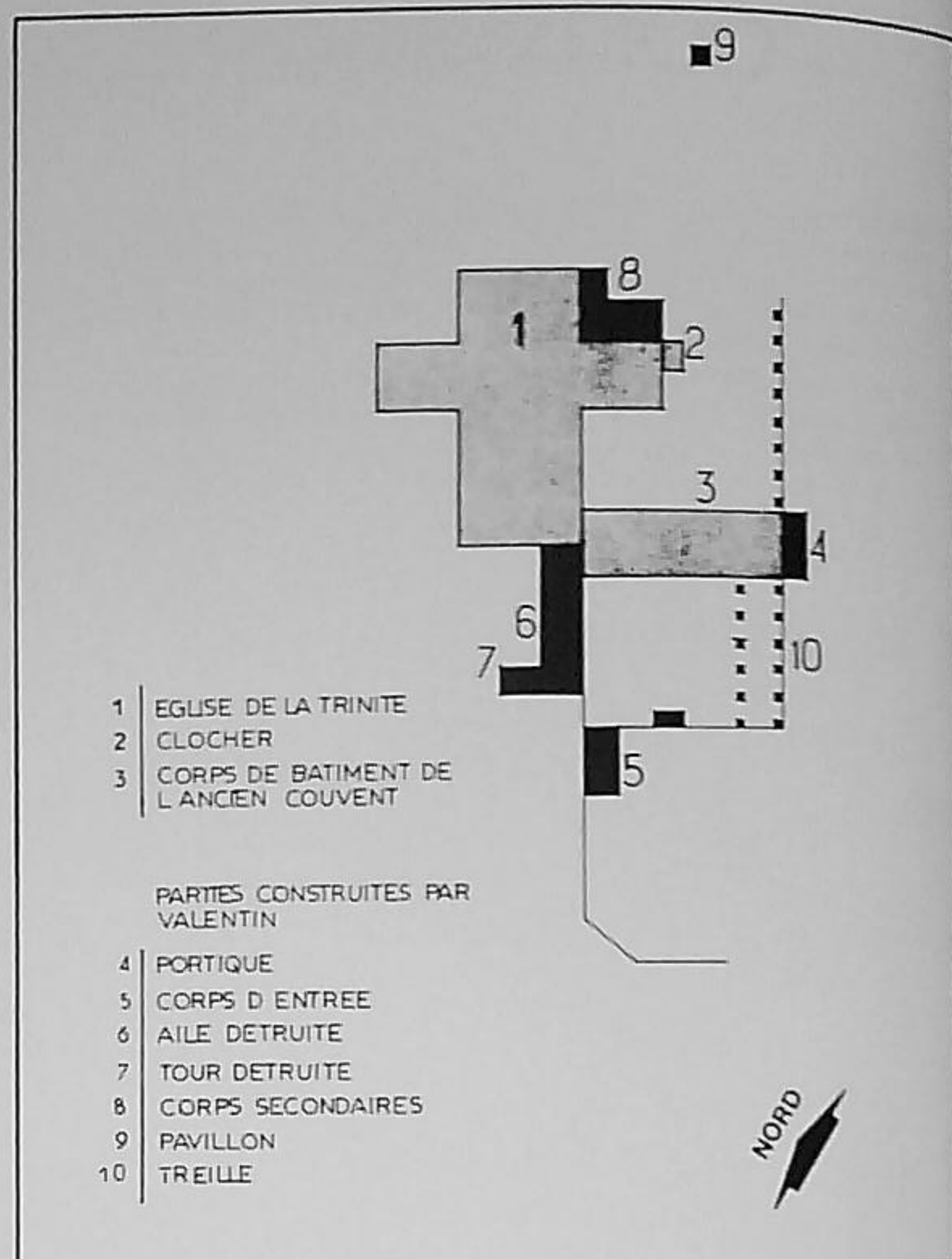

— Quant à la Garenne-Valentin proprement dite, elle n'est plus guère reconnaissable. Que reste-t-il de cette bâtisse construite à l'imitation des « villas » de la campagne italienne :

— La treille formée de piliers détruite depuis peu et qui était parallèle à l'aile disparue.

— Le petit corps d'entrée donnant sur la place.

— Le pavillon isolé dans le parc.

— Les corps secondaires adossés à l'église avec l'ancien clocher du couvent.

— La façade Sud-Est avec son péristyle.

Souhaitons que cette défiguration en reste là le plus sûr gagnant étant la curiosité et l'attrait des clissonnais pour cette belle propriété.

B. ROQUESALANE



à votre service pour :

- VOTRE ÉPARGNE
- VOS CRÉDITS
- LE COMPTE-CHÈQUE - EUROCHÈQUE
- LES VOYAGES

CLISSON : 16 rue St-Jacques - ☎ 78.04.87 / GORGES : rue Gal-Audibert - ☎ 78.04.90



entreprise
de peinture

paquereau et jamin

1, route de la brebionnière
44190 CLISSON
Tél. 36.14.02

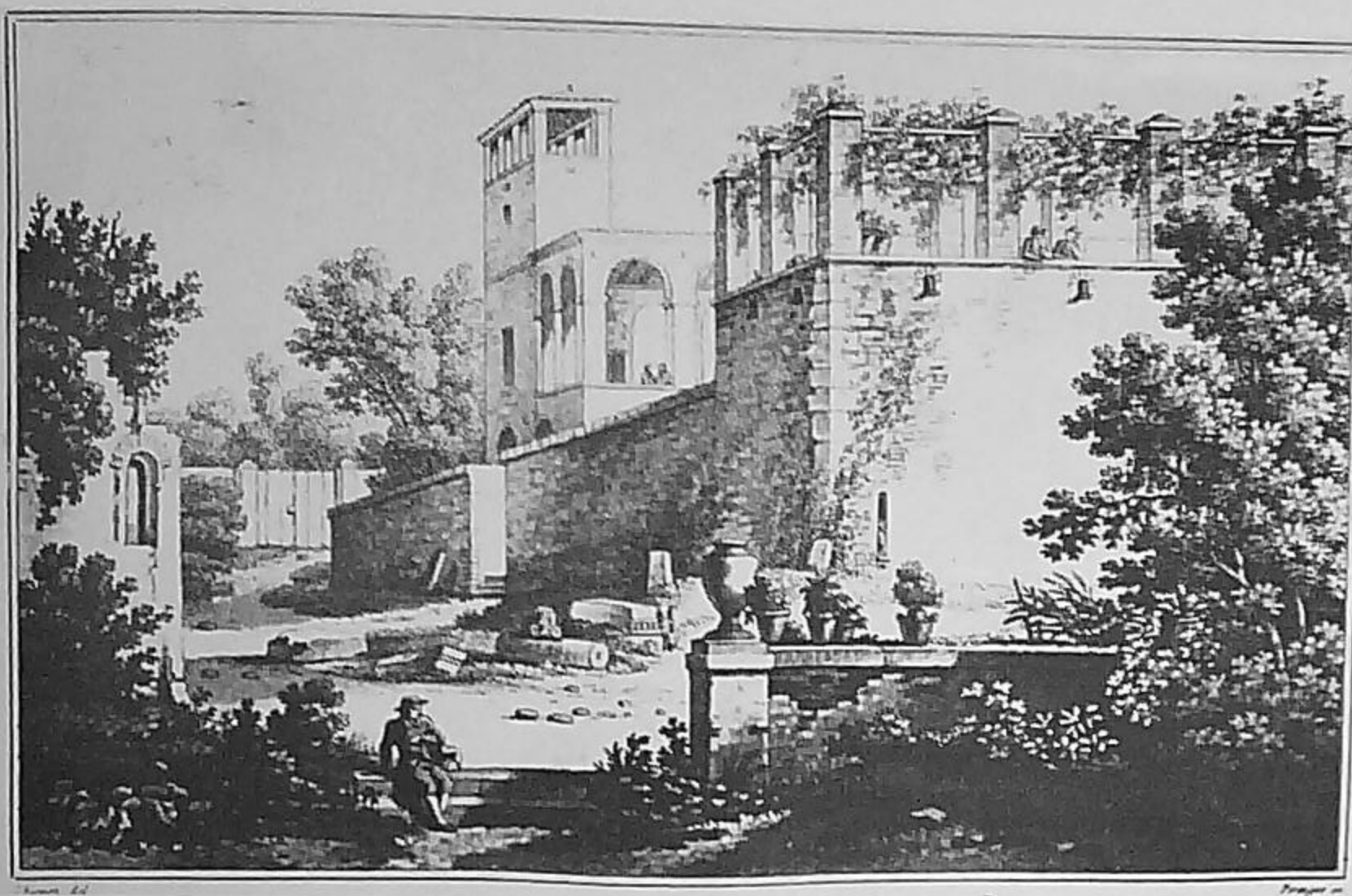

UNICO

4 rue Cacault - CLISSON

c'est

PRATIQUE · ÉCONOMIQUE · FAMILIER

simplifiez-vous la vie



Sté F. DÉFONTAINE

votre spécialiste

TÉLÉVISION · HI-FI · MÉNAGER

9 rue St-Jacques

☎ 78.01.33

CLISSON



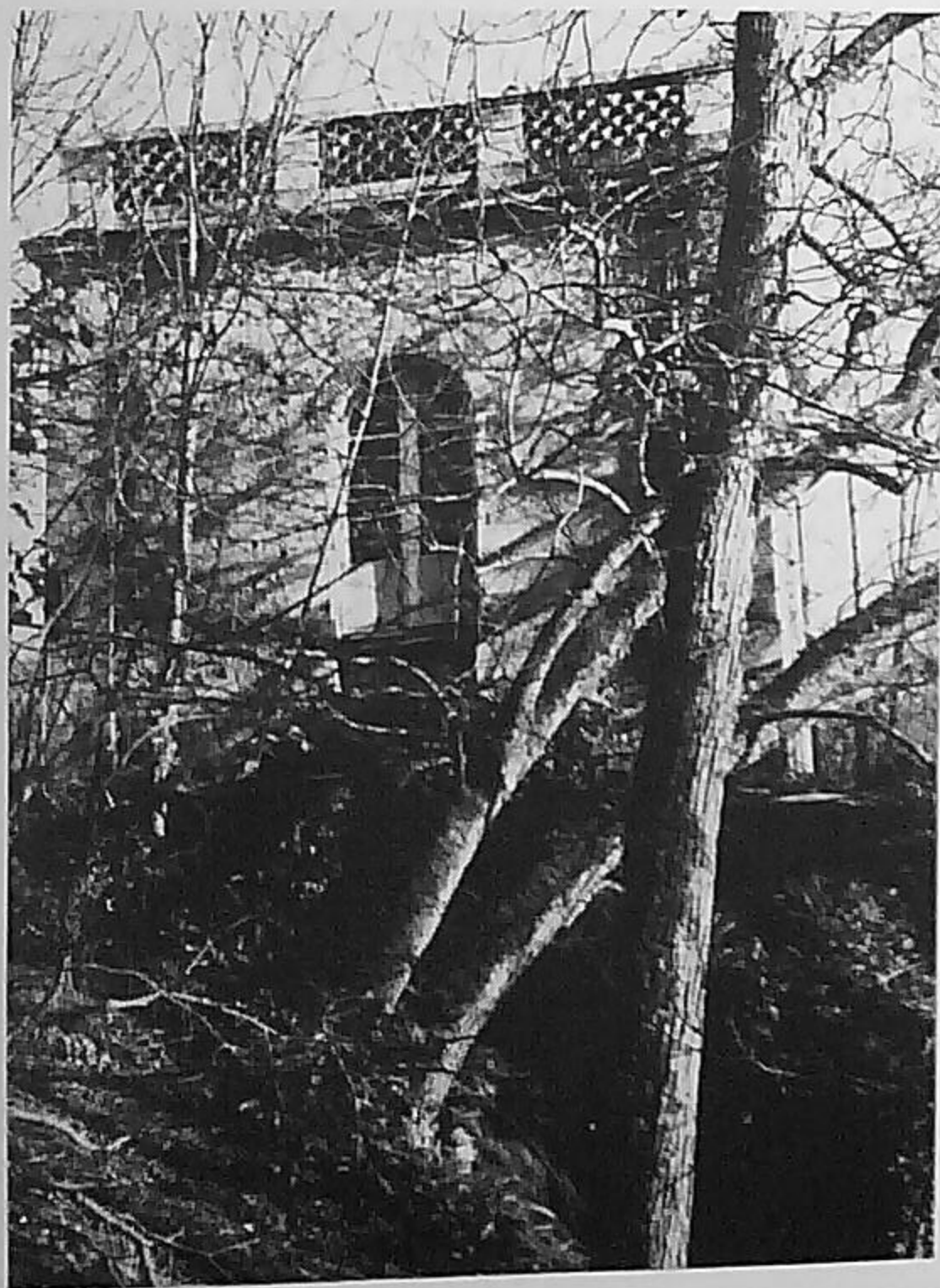

Entreprise JEANNEAU

ÉLECTRICITÉ

MONTAIGU — ☎ 94.00.60 / 94.02.69

Réseaux haute et basse tension - Transformateurs
Installations Industrielles - Maisons particulières
Agréé chauffage électrique - Service dépannage
Entreprise agréée pour lignes PTT dites longues
Tous éclairages (villes, stades) - Entretien



**HORLOGERIE
BIJOUTERIE**

Emile CHAUVEAU

8 rue des Halles — 44190 CLISSON — Tél. 78.06.21



"Au Sac à Malice"

Maroquinerie Voyage M.V.

T. Cornuaille

9 rue des Halles — CLISSON — tél. 78.01.87

CINÉMA

Art et Essai

Le Connétable

Séances tous les : Vendredi 21 h

Samédl 21 h

Dimanche 14 h 30 - 17 h 15 - 21 h

ALLO !

LES POMPIERS ?

« Le Lieutenant Proux, Commandant le Centre de Secours de Clisson a disposé durant l'année 79 de 32 sapeurs; 2 récentes recrues étant venues grossir l'effectif : le sapeur Pascal Griveau et le sapeur Dany Proux; tous deux issus de l'école des cadets, qui précisons-le est la seule du département de Loire-Atlantique.

Le nombre des interventions ne fait malheureusement qu'augmenter : ce sont plus de 400 sorties que le Centre a effectuées pendant l'année 1979; assistant plus de 200 personnes (accidents ou transports urgents) transportant plus de 150 fois au C.H.U. ou établissements hospitaliers similaires; ces derniers temps certaines interventions délicates étant faites en collaboration étroite avec le SAMU (Service Aide Médicale Urgence). Pour que ces opérations se déroulent dans des conditions normales, il faut un personnel adapté et compétent : les sapeurs du Centre conscients de leur responsabilité suivent assidument des cours organisés au Centre Principal de Nantes ou en séminaire au château de la Pervençère à Casson (animation, secourisme, perfectionnement en secours routier, exercice de feu). Deux moniteurs donnent des cours à Macheoul. Une parfaite compréhension de Monsieur le Maire et de son Conseil Municipal, un souci constant de la Commission d'incendie contribuent à doter le Centre de Secours d'un matériel approprié à ses besoins; qu'ils en soient remerciés.

Le Centre a organisé la finale du cross départemental aux alentours de la piscine : réunion qui a déplacé certainement un millier de personnes; autre réunion importante celle qui rassemblait les cadets (terrain du Champ-de-Foire), notre équipe fut brillante et remporta la coupe devant celle de Montaigu et des Herbiers. A l'échelon départemental le Centre de Secours de Clisson s'est classé troisième au challenge du nombre du parcours sportif.

Le deuxième dimanche de Décembre s'est déroulé la traditionnelle Sainte-Barbe dans une ambiance chaleureuse et familiale.

A cette occasion, le Sergent Bouet a été nommé Sous-Lieutenant stagiaire et le Sergent Pineau décoré pour 20 ans de service.

Le Caporal-Chef Braud est sorti 1^{er} de la promotion des sous-officiers du département.

Décès : En 1979, le sapeur honoraire Félicien Blouin nous a quittés, il avait 78 ans.

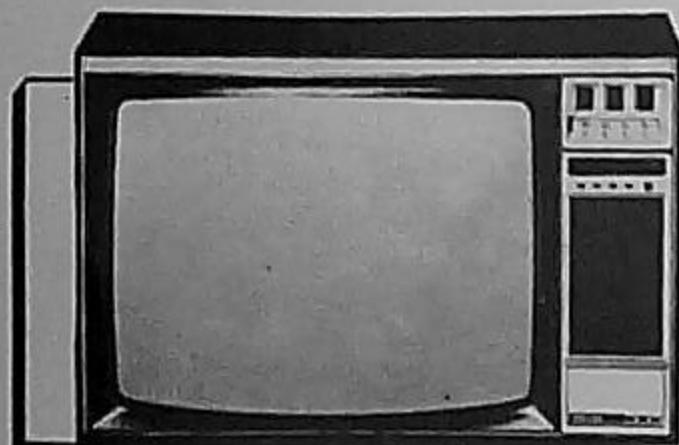

RADIO — TÉLÉ — MÉNAGER — DISQUES

Une chaîne d'achat vous propose de la QUALITÉ, des MARQUES, des PRIX

UN SERVICE APRÈS-VENTE - DÉPANNAGE TOUTES MARQUES

M. MAUDET

27 rue de la Vallée — CLISSON — tél. 78.00.05

Distributeur officiel **PHILIPS**
DEPUIS 25 ANS A CLISSON

LES ACTIVITÉS DU COMITÉ DE JUMELAGE



Le Comité de Jumelage s'est réuni le 12 Octobre dernier. Monsieur DELAROCHE, Président, demandait à être remplacé, Monsieur AUBRY, ex-Maire de BOUSSAY, avait démissionné. L'assemblée procéda à l'élection du nouveau bureau après avoir fait appel à des candidats éventuels. Le vote donna les résultats suivants :

- Président d'Honneur : M. Pierre DELAROCHE.
- Président : M. Joseph MOULIN, Clisson.
- Vice-Présidents : M. LE GUYADER, Gétigné; M. DUGAST, Boussay.
- Secrétaire : M. SORIN, Gorges; M. ESCOLANO, Monnières.
- Trésoriers : Mme BOUREAU, Ste-Lumine-de-Clisson; Mme PINEAU, Monnières.
- Délégués : Mme DEROUET, Clisson; M. BONNIN, St-Hilaire-de-Clisson.

Chaque commune doit désigner deux délégués et un suppléant au Comité. Il sera fait également appel aux bonnes volontés pour la constitution des commissions pour des activités spécifiques.

VISITE DU COMITE DE KLETTGAU.

Le Comité, nouvellement élu, accueillait son homologue de KLETTGAU le lundi 22 Octobre. Les six membres de ce groupe étaient venus par leurs propres moyens.

Deux rendez-vous furent pris :

- Le Mardi 23 Octobre, pour un échange de vue amical autour d'un verre de vin nouveau offert par Monsieur le Maire de MONNIERES.

— Le Mercredi 24, une réunion de travail était organisée à Plessard avec la participation des Maires de CLISSON, ST-HILAIRE, ST-LUMINE, BOUSSAY, du Président de la Foire, du Groupe « Ollivier-de-Clisson », etc...

Les points suivants ont été abordés :

Fête de 1981. En 1976, lors des cérémonies du jumelage, il avait été décidé que tous les cinq ans il y aurait renouvellement des serments dans les deux pays. Ce laps de temps étant trouvé un peu long, il a été proposé :

- de maintenir cette formule pour 1981;
- ensuite de renouveler ces serments tous les trois ans : à KLETTGAU et à CLISSON, par alternance.

L'assemblée donne un avis favorable pour cette modification.

Information entre les deux cantons.

Monsieur PERSON propose qu'un journaliste de la presse locale lui serve de correspondant. Cette formule est difficile à mettre en pratique du fait des conceptions très différentes de l'information régionale dans nos deux cantons. Cette question reste à l'étude.

Echanges scolaires.

Les deux Comités sont d'accord pour maintenir la formule d'échange de jeunes en dehors du temps scolaire. Le nombre de 30 participants : 15 C.E.G. + 15 C.E.S. est maintenu.

Deux propositions sont avancées :

- varier les saisons d'accueil chaque année ainsi les Clissonnais iraient à KLETTGAU une année à Pâques, et l'autre en Août;
- trouver une solution pour que ceux qui ont quitté les collèges puissent continuer à bénéficier de ces échanges.

Les cours pour adultes.

A Clisson, le nombre des participants décroît. Une nouvelle série de cours a été envisagée pour 1980.

S N E F ET **C I E**

Siège social : 31 rue Saint-Louis

49450 SAINT-MACAIRE-EN-MAUGES - ☎ 46.71.11



GROUPE PINDIÈRE
MANUFACTURE DE CHAUSSURES

Zone Industrielle - CLISSON

LES PROJETS POUR 1980.

— Le Club de Tennis de KLETTGAU se propose de venir au moment de la Foire. Un tournoi sera organisé.

— Les chorales d'église ont envisagé de venir à CLISSON mais les dates proposées, en Juin, ne conviennent pas. On peut raisonnablement penser qu'elles viendront pendant le week-end de l'Ascension.

— Les Juniors du Club de Football d'ERZINGEN aimeraient rendre visite au Club de GETIGNE.

— La Section de Tennis de Table de GRIESSEN pense venir à BOUSSAY cette année ou l'an prochain.

— Côté Clissonnais : la musique de GETIGNE étudie la possibilité d'une visite à KLETTGAU.

QUESTIONS DIVERSES

1) Des demandes d'échanges au pair ont été enregistrées. Les gens de KLETTGAU n'ont pas l'habitude de cette formule d'échange, ils vont étudier cette possibilité.

2) Des familles de KLETTGAU et de CLISSON aimeraient se rencontrer en dehors des échanges officiels ou des échanges de club. Plusieurs solutions ont été envisagées :

- voyage organisé par car ?
- échange à titre individuel ?

Aucune formule n'a été retenue. A ce sujet, toutes les suggestions seront les bienvenues.

GROUPE FOLKLORIQUE « OLIVIER DE CLISSON »



Le groupe folklorique « OLIVIER-DE-CLISSON » fête cette année ses 21 ans. Depuis 1958, le costume porté par les membres du groupe a été l'ambassadeur de la région Clissonnaise dans près de 700 sorties et manifestations en tous genres.

Il serait long et fastidieux de les énumérer, mais nous pouvons en citer quelques-unes.

A CLISSON pour commencer où nous répondons présent à chaque demande d'où elles viennent.

En BRETAGNE, où le groupe a participé plusieurs fois aux fêtes de Cornouailles, à QUIMPER, le festival international des cornemuses à LORIENT, les fêtes des Filets Bleus à CONCARNEAU, fête des Oeillets à ST-MALO, pardon de LA BAULE, VANNES, LA GUERCHE, etc.

Les fêtes de la Mirabelle à NANCY, OBJAT, AUBUSSON, BRIVE, Les MARS, CHATELLERAULT, etc...

Pendant toutes ces années, le groupe a aussi franchi des frontières; Festival international de danses folkloriques de LLANGOLLEN (Pays de Galles) 1965 et 1972, MIDDELSBROUGH 1970, la section enfant à MIDDELSBROUGH 1976 et avec nos amis de La Javelle d'ANCENIS, et TRETEAU et TERROIR, la BELGIQUE, GRECE, POLOGNE, ITALIE, ESPAGNE et ILE DE MALTE.

Tout dernièrement, du 21 au 24 septembre, dans le cadre du jumelage des Cantons de KLETTGAU et CLISSON, le groupe s'est rendu aux fêtes du vin, sur l'invitation du comité des vignerons d'ERZINGEN. Pendant ces 3 jours, nous avons pu apprécier et renforcer les liens du jumelage et faire connaître nos traditions par des danses et des chants de vendange. Un souvenir et un voyage qui restera longtemps gravé dans nos mémoires.

Mais le groupe ne pense pas qu'aux voyages; la collection privée, installée dans le château, salle de la prison des femmes, occupe nos moments de liberté pendant l'hiver. Nous espérons ouvrir la salle de la prison des hommes (si le sol est fait) au printemps. Nous pourrions faire un intérieur de métiers (sabotier).

Le groupe se réunit tous les mardis soir à la salle de l'ex-école des filles, rue des Cordeliers : section enfant, de 20 h. à 20 h. 45; section adulte, de 20 h. 45 à 22 h. 15.

Au programme, danses et chants de Haute-Bretagne, connaissance du terroir clissonnais et breton.

Les personnes intéressées, garçons, filles, ou couples sans limite d'âge, peuvent venir le mardi soir ou, pour renseignements : Michel DROUET, 8, rue Jean-Prigent, 44190 CLISSON, tél. : 78.35.43 (dom.).

ecf GAUTIER

2 rue des Basses-Halles
(près église Notre-Dame)
44190 CLISSON
☎ 78.37.87

APPRENEZ A CONDUIRE par STAGE

- voiture
- automatique
- poids-lourds
- transports en commun
- super-lourds

en TRADITIONNEL voiture



LE CAVEAU DU CONNÉTABLE

De nombreux touristes français (de toutes régions) et étrangers, (en majeure partie : Allemands, Anglais et Belges), se sont arrêtés, très intéressés, pour déguster nos vins. Ils remportent chez eux quelques bouteilles; elles leur rappelleront le souvenir du passage dans notre belle cité du Connétable.

Notre Association se compose désormais de trois nouveaux membres, signe évident de vitalité du Groupement.

Les viticulteurs après la récolte 1979, de qualité exceptionnelle, pourront à nouveau, faire apprécier aux touristes qui ne manqueront pas de s'arrêter à Clisson, leur MUSCADET de Sèvre-et-Maine et leur GROS-PLANT du Pays Nantais.

Le Caveau contribue au développement de l'activité économique, indispensable, à la vie du Canton.

COMMUNE LIBRE DU FIEF DES POMMIERS



Les personnalités figurantes sur notre photo avaient tenu à fêter la naissance d'une nouvelle Association (loi 1901) à CLISSON, quand le 29 Avril 1979, le quartier du Fief des Pommiers se déclarait Commune Libre. « Créer et maintenir des liens d'amitié, de fraternité et de bon voisinage entre les habitants du quartier ». Tel est le but de cette Association qui s'est attirée, dès son départ la sympathie de tous. La fête organisée dans l'espace vert du lotissement le 29 AVRIL en fut un témoin révélateur puisque l'on vit s'y presser un monde ravi et étonné.

Les habitants du quartier ont joué le jeu. Dès la première réunion, une cinquantaine de personnes commencèrent à travailler pour que cette Animation de quartier soit prise en charge intégralement par ses habitants.

Nouveaux arrivants et résidents plus anciens ont vite appris à se connaître.

Un bureau a été élu et spécifié locale : un Maire et Garde-Champêtre. Ces fonctions vont comme un gant à Clément PINEAU et Riton GOUALARD qui ont reçu les insignes de leur fonction, en présence des Député, Conseiller Général, Maires et Conseillers Municipaux (les vrais cette fois-ci).

En 1980, la fête aura lieu le 27 Avril et on se prépare à renouer avec les traditions populaires telles que la course en sac, course à la brouette, etc. Sans oublier la course des cyclo-sportifs organisée avec le Vélo-Sport Clissonnais.



UAP

un bon choix...

Hubert LOIRET

3 rue Cacault - CLISSON - ☎ 78.08.07





CLISSON - ACCUEIL

CLISSON a vu fleurir depuis le début du mois d'octobre une multitude de marguerites sur les vitrines des magasins.

En effet l'Association des « ACCUEILS DES VILLES FRANÇAISES » a cette fleur pour emblème et « CLISSON-ACCUEIL » l'a repris en y adjoignant une vue du Château de Clisson.

Depuis un an, « CLISSON-ACCUEIL » existe et essaie de rentrer en contact avec les nouveaux arrivants et avec toute personne qui désire mieux s'intégrer à Clisson.

La première revue de « CLISSON-ACCUEIL » est à la libre disposition de chacun dans les commerces, à la mairie, ou au syndicat d'initiative. Ainsi chacun se rendra mieux compte du fonctionnement et des activités de « Clisson-Accueil ».

La semaine appelée « SPECIALE BIENVENUE » s'est déroulée du 15 au 20 octobre. Pourquoi cette semaine spéciale ?

Lancée l'an dernier en Loire-Atlantique, l'initiative d'une telle semaine a été jugée tellement intéressante que cette année elle a été étendue à tout l'ouest. Cette initiative vise un double objectif : l'accueil des nouveaux arrivants d'une part, et la sensibilisation des municipalités, des organismes publics et privés, des associations et des habitants d'une ville à une mission d'accueil d'autre part.

En effet le nombre et la cadence croissante des mutations, changements de postes, reconversions ou retours à la province d'origine obligent les familles à bouger. Là où elles arrivent, elles espèrent retrouver des conditions de vie dont les exigences sont multiples et immédiates. Ces nouveaux besoins des arrivants conduisent les Accueils à la nécessité d'une efficacité rapide. Il n'en est de meilleures preuves, que les coups de téléphones ou visites, les lundi et mardi après-midi lors de nos permanences au syndicat d'initiative.

Les clissonnais nouveaux ou anciens qui ont participé à la semaine spéciale bienvenue, ont apprécié la rencontre, la découverte de personnes nouvelles, de la ville ou du département. Nous avons essayé de montrer CLISSON sous son meilleur jour à des choletais, et à une centaine de nouveaux arrivants en Loire-Atlantique que le Conseil Général nous avait demandé d'accueillir. Pour tous, CLISSON a été une révélation et nombreux seront ceux qui reviendront passer de plus longs moments et même des vacances dans notre Cité.

Tous les enfants étaient invités à un lâcher de ballons et nous avons manqué de ballons. Le plus loin est allé au Portugal. L'ambiance sur l'esplanade du champ de foire faisait plaisir à voir en bel après-midi du mercredi.

Maintenant les semaines ont repris un rythme plus calme. C'est avec assiduité que certains adhérents suivent les cours d'anglais et d'allemand chaque lundi après-midi, et des cours de secourisme et d'art floral le mardi après-midi. Des cours de yoga sont à l'étude pour les mois à venir, ainsi que de nombreuses autres activités.

L'équipe de « CLISSON-ACCUEIL » est à la disposition de tous pour vous renseigner ou pour vous accueillir.

Nous vous rappelons nos permanences, chaque lundi et mardi après-midi, de 14 h. 30 à 16 h. 30 au Syndicat d'Initiative, sauf pendant les vacances scolaires, ou au téléphone, de préférence le matin, au 78.04.78.

Vous êtes attendus en toute amitié à « CLISSON-ACCUEIL »
A bientôt.

LA BIBLIOTHÈQUE CLISSONNAISE

La bibliothèque clissonnaise met à la disposition de tous, un important nombre de romans, nouveautés, pour un prix modique de location.

Chaque lundi, de 16 h. 30 à 18 h. 30, rue de la Collégiale, dans un local situé sous l'église Notre-Dame, vous pourrez venir chercher de la lecture.



Banque Populaire Bretagne Atlantique

La banque coopérative régionale

UNE BANQUE COOPÉRATIVE

ouverte à tous et créée en vue de l'entraide
prêts, services et conseils.

UNE BANQUE RÉGIONALE

fondée et gérée PAR des hommes de la région
POUR des hommes de la région.

UNE AGENCE A CLISSON : 32 avenue du Général-Leclerc - ☎ 78.06.59

**SECTION LOCALE
DES MUTILES DU TRAVAIL
ET INVALIDES CIVILS
DE CLISSON ET SA REGION**

Le Groupement de Loire-Atlantique forte de ses 7.000 adhérents répartis en 30 sections organise les 19 et 20 avril prochains, un Congrès avec la participation de 2 délégués fédéraux venant de St-Etienne.

C'est notre section qui est chargée de l'organisation de ces 2 journées avec l'aide de notre sous-section « La Planche-Vieillevine ».

Le samedi 19 avril au Centre Commercial du Champ-de-Foire, journée de travail des responsables des 30 sections sous la présidence des 2 délégués fédéraux et la participation du Secrétaire Juridique de notre Groupement.

Dimanche 20 avril sous les Halles, à 9 heures, rassemblement des Mutilés du Travail et Invalides Civils du Département avec réunion d'information, à laquelle participeront en plus des responsables présents la veille; les Secrétaires Juridiques du Morbihan, Ille-et-Vilaine, Maine-et-Loire et Vendée et à laquelle seront invités, les représentants des pouvoirs publics, personnalités politiques, représentants des services sociaux, syndicats, etc. Ainsi que MM. les Maires de la Région de Clisson et des Communes dont dépend notre section et sa sous-section.

A l'issue de cette réunion, défilé en ville jusqu'au Monument aux Morts avec dépôt de gerbes, suivi d'un vin d'honneur qui clôturera ces journées.

Nous informons nos adhérents, mutilés, invalides, assurés sociaux, qu'à partir du 4 février prochain et ce tous les 1^{er} lundi de chaque mois, notre Secrétaire Juridique tiendra une permanence Salle des Commissions, Mairie de Clisson avec accès par le passage entre la Mairie et la Perception. Ces permanences ont pour but d'éviter à tous les handicapés, invalides et infirmes les difficiles déplacements à Nantes pour venir expliquer leurs cas particuliers à notre responsable qui pourra mieux les informer sur leurs droits et mieux les défendre.

Nous tenons ici à remercier Monsieur le Maire et ses Conseillers pour l'aide matérielle et nous avoir autorisé à utiliser la Salle du Champ-de-Foire et les Halles pour notre Congrès et nous permettre l'utilisation de la Salle des Commissions pour toutes les permanences de notre Secrétaire Juridique.

**COMITÉ D'ENTR'AIDE
AUX ANCIENS**

Président d'Honneur : BOSSARD Yvon.

Président : JAMIN Alphonse.

Vice-Président : DEROUET Gabriel.

Trésorier : BAHUAUD Henri.

Secrétaire : MECHINAUD Jean-Pierre.

Membres : PASQUIER Pierre, YOU Clément, PAPILLON Julien, THUAUD Maurice, BLANLOEIL Fernand, POIRIER Robert, CHARRON Georges, AUGEREAU Ernest.

Ce comité fonctionne depuis 15 ans. Formé de membres du Comité des Fêtes de la Trenete et de Notre-Dame ainsi que du Vélo-Sport Clissonnais, ouvert aux personnes de 70 ans et plus.

Le goûter traditionnel qui a lieu chaque année connaît toujours un succès animé chaque fois par chanteur, jeux, etc. Par contre le colis de Noël est distribué depuis quelques années. Ceci dans le but que tous surtout ceux qui ne peuvent se déplacer au goûter puissent en profiter. Depuis 1978 le goûter uniquement est ouvert au conjoint ou conjointe plus jeune, une évolution que tous ont appréciée.

Tout ceci est réalisable grâce à une équipe de copains qui prennent sur le temps de loisirs les quelques heures de travail nécessaire à la bonne marche du comité.

Cela ne se fait pas non plus sans finances, la municipalité a fait un effort en 1978 une subvention supplémentaire. Merci à M. le Maire et à son Conseil Municipal.

Si nous sommes partis avec 270 anciens au départ, nous sommes actuellement 325, le Muscadet fait bien les choses à Clisson souhaitons que l'année prochaine nous serons encore plus nombreux.

BAR - HOTEL *

RESTAURANT

V.R.P. - PENSIONS

MENUS TOURISTIQUES

SPÉCIALITÉS RÉGIONALES

G. PLESSY PARKING - TERRASSE

Place du Connétable - Tél. 78.01.90 - 44190 CLISSON

L'Art des Jardins - Riscles

S.A.R.L.

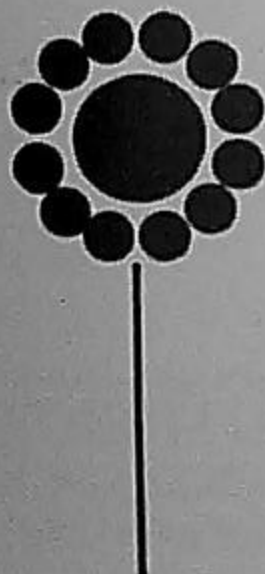

- **entreprise de parcs et jardins**
devis gratuit sur demande
 - **pépinières**
tous les végétaux vendus en libre-service
 - **jardinerie**
tous les produits phytosanitaires,
outillage, poterie, oignons à fleurs...
 - **pour aménager les abords
de votre maison :**
pavés autobloquants - dallages
tous les matériaux pour clôtures
les bordures de jardins, etc...
- Ouvert tous les jours - Dimanche l'après-midi
Zone Industrielle de
GÉTIGNÉ - ☎ 78.06.52
Une visite s'impose...

**paysages
pépinières**

GALERIE DU MEUBLE



le spécialiste de CLISSON

46 rue des Halles - ☎ 78.02.21

CONFEDERATION SYNDICALE DU CADRE DE VIE (C.S.C.V.).

**COURS DE COUPE ET DE COUTURE GRATUITS
DE LA CAISSE D'ALLOCATIONS FAMILIALES
DE LOIRE-ATLANTIQUE - Saison 79-80.
au Moulin de Plessard à CLISSON.**

Depuis Octobre 78, la C.S.C.V. travaille à la mise en place de ces cours. Après enquête, une soixantaine de personnes sont intéressées.

La C.S.C.V. est alors intervenue auprès de :

- de la Caisse d'Allocations Familiales de L.-A.;
- de Monsieur POUCHARD de Vallet, administrateur de la C.A.F.,
- de la Municipalité (pour l'obtention d'un local).

Courant Octobre 79, la C.A.F. accepte la mise en place de ces activités.

Pour cette saison 79-80 sont prévus :

- 3 cours pour les débutantes,
- 1 cours pour le perfectionnement,
- 1 permanence le jeudi après-midi, de 14 à 17 h.

A cette permanence pourront assister les personnes déjà inscrites. Des conseils de coupe et de couture pourront être fournis ainsi que tout ce qui se rapporte à l'Economie Familiale. Exemple :

- comment faire un menu ?
- comment lire une facture d'électricité ?, etc...

Les cours sont gratuits ainsi que la garderie d'enfants, toutefois une participation annuelle de 20 F. est demandée à l'inscription.

Au cours de l'année la C.A.F. organisera d'autres informations destinées à toute la population, nous serons prévenus par un article de presse.

La C.S.C.V. remercie la municipalité d'avoir prêté un local qui a permis la mise en place de ces activités d'Economie Familiale.

ECOLE DE MUSIQUE CLISSON ET SA VALLEE

Créée en 1977, l'école de musique de CLISSON vient de reprendre ses cours fin septembre 1979 pour sa troisième saison.

Avec l'ouverture de trois nouvelles sections (piano, guitare et batterie), l'école compte maintenant un bon nombre d'élèves, ce qui nécessite désormais l'utilisation de six personnes pour y enseigner la musique.

L'école n'étant pas exclusivement réservée aux enfants, nous encourageons vivement les adultes qui s'intéressent à la musique de bien vouloir se manifester. Ils seront les bienvenus.

Bien que notre école soit encore toute jeune, nous prévoyons pour 1980 quelques présentations musicales avec une formation qui prend de l'étoffe.

Nos plus anciens élèves ont déjà fait leurs premières armes en 1979 en participant aux sorties de la société de musique de Clisson (concert église de Gorges, fête de juin, festival de musique de la Chapelle-Basse-Mer, etc...).

Notre école de musique étant une des moins onéreuses de toutes les écoles connues dans le département, nous attendons de tous et vous en remercions par avance, un effort substantiel afin d'encourager l'essor de notre école et de la musique dans notre vallée.

Pour son aide nous remercions en particulier la municipalité de CLISSON.

Pour tous renseignements, prendre contact en téléphonant au 36.14.63, de 18 h. à 20 h. tous les jours.

Le Président : BRUNET Claude.



HORLOGERIE - BIJOUTERIE

Jean Pineau

(successeur)

8 place Notre-Dame
CLISSON - ☎ 78.07.41



PEINTURE - VITRERIE
PAPIERS PEINTS - TISSUS TENDUS
tous revêtements sols et murs

Joël DURAND

ST-HILAIRE-DE-CLISSON - ☎ 36.14.86

ACTIVITÉS DE L'AMICALE DES DONNEURS DE SANG BÉNÉVOLES

L'activité de l'Amicale des Donneurs de sang bénévoles de Clisson et sa région se traduit dans le graphique ci-joint entre les années 1961 et 1978.

Après une magnifique ascension de 1967 à 1975, de 200 à 900 dons, il existe actuellement une légère descente qui motive aujourd'hui un pressant appel à toutes les bonnes volontés en particulier aux jeunes à partir de 18 ans.

D'avance merci.



BRICO-DÉCOR

PAPIERS PEINTS - TISSUS MURAUX - PEINTURE
VITRERIE - REVÊTEMENTS DE SOL - CLÉS MINUTE

T. CORNUAILLE

9 rue des Halles - CLISSON - tél. 78.01.87

Depuis 15 ans à votre service

CLISSON AUTO-ÉCOLE

Perdriau - Poirier 44 rue du Dr-Boutin

*vous dispense un enseignement
adapté aux possibilités de chacun*

QUINCAILLERIE

fers - aciers - tubes - tôles - fontes
peinture - droguerie industrielle - vitrerie
CHARBONS - FUEL *Dépôt AIR-LIQUIDE*

Ets PALLARD

44190 CLISSON

☎ 78.04.41 (lignes groupées)

CENTRE DES JEUNES ET DE LA CULTURE DE CLISSON

L'année 1978-79 n'a pas connu l'animation de l'année précédente. Le nombre d'adhérents (117) n'est pourtant pas l'explication. Alors pourquoi ?

Il y a au moins deux raisons :

— les locaux : le chauffage peu efficace ne facilite pas d'activités « sédentaires » (guitare);

— le manque d'un « animateur permanent » : accueillir des jeunes de 13-14 ans pendant leurs temps libres nécessite de nombreuses heures de présence pour les responsables. Cela fut impossible pour les bénévoles que nous étions.

Mais une nouvelle année est commencée. A l'assemblée générale, de nouvelles personnes sont venues renforcer l'équipe générale, de nouvelles personnes sont venues renforcer l'équipe des responsables, aussi tous les espoirs sont permis.

Des nouvelles activités sont prévues : peinture sur soie, poterie, tissage. Elles semblent correspondre à une découverte de professions artisanales et s'ajoutent à l'activité de la sculpture sur bois. Les autres formes d'expression demeurent : guitare, photo, audiovisuel, camp-vélo, canoë-kayak (compétition et découverte des rives de la Sèvre).

Le socio-culturel à Clisson n'est donc pas mort, mais pour qu'il vive, il faudrait que chacun le prenne en charge suivant ses goûts, ses possibilités.

La culture d'une population ne peut pas se limiter à la consommation de spectacles et d'activités élaborés par d'autres. Elle est essentiellement l'expression de la vie, des comportements, des idées de ses membres à travers des productions collectives.

Alors l'invitation est lancée, les activités socio-culturelles de Clisson dépendent de votre réponse.

N.B. - Les appareils de chauffage ont été remis en état par les ouvriers communaux.

O.M.S. CLISSON

C'est le samedi 16 septembre qu'a eu lieu à la salle des Fêtes de Cugand la 1^{re} soirée dansante organisée par l'Office Municipal des Sports.

C'est un nombreux public qui s'est déplacé et est reparti enchanté par cette soirée au cours de laquelle a eu lieu l'élection de la Reine des Sports et de ses demoiselles d'honneur. 9 candidates se sont présentées sur le podium et le verdict a désigné pour la saison 1979-80.

Maryline VINET, 18 ans, Reine des Sports.

Marie-Pierre FAVREAU, 16 ans, 1^{re} Demoiselle d'Honneur.

Nelly BROCHARD, 19 ans, 2^e Demoiselle d'Honneur.

Il est à peu près certain que grâce à la publicité faite de bouche à oreille le succès de cette fête sera d'année en année grandissant.

Le bureau de l'O.M.S. était ravi de cette réussite car pour un coup d'essai ce fut un coup de maître, et tient encore à remercier toutes les bonnes volontés qui ont apporté leur aide.

A l'année prochaine.

CANOE-KAYAK

COMPTE-RENDU Année 78-79

Nous avons participé à une quinzaine de compétitions ou rallyes, qui se sont déroulés dans la région.

Quelques compétitions :

— Sur la Sèvre : Evrunes, St-Malo-du-Bois, Mortagne.

— Dans le Maine-et-Loire : Saumur, Ponts-de-Cé.

— En Bretagne : Le Scorff, L'Ellé.

— Massif Central : La Gartampe, La Vézère.

Nous avons organisé quelques sorties en mer et sur d'autres rivières que nous ne connaissions pas.

Cette année il n'y a pas eu de grandes performances ni de bons résultats, les compétitions étant de plus en plus difficiles vu le nombre de concurrents, alors il faut s'accrocher.

Il y a aussi les problèmes de déplacements qui sont très coûteux, et les responsables qui ne sont pas toujours disponibles et pas assez nombreux.

Je tiens à remercier la commune qui a bien voulu nous apporter une aide financière exceptionnelle, ce qui nous a permis une mise en état de notre véhicule. Mais nous ne sommes pas encore à l'abri de mauvaises surprises avec cette chère Estafette, car elle commence à se faire vieille.

Pendant les vacances de juillet et août nous avons ouvert la base de Plessard et laissé le matériel à une colonie de vacances de la région Parisienne; afin que les jeunes puissent s'initier à la pratique du canoë et du kayak. Des vacanciers de la maison familiale de Moulin-Neuf ont pu profiter du matériel et d'un moniteur. Ce qui n'est pas sans laisser des dégâts sur les bateaux.

Pour le plaisir d'un certain nombre de personnes, nous aimerions, pour les étés à venir étudier un système de location pour les week-end. Afin que les clissonnais et les touristes puissent mieux profiter de la beauté de notre « Station Verte ».

Pour cette nouvelle saison 79-80, nous avons pris le départ avec un rallye à Mortagne, où nous avons rapporté 2 coupes grâce à une quinzaine de participants de notre club.

Si nous voulons que notre club continue à faire de belles randonnées ou compétitions, il nous faut quelques adhérents nouveaux.

Alors avis à tous les jeunes qui aimeraient connaître les joies du canoë et quelques sensations nouvelles par le passage des chaus-sées, les descentes de rivières et de torrents. Nous vous attendons Tous les dimanches matin à Plessard à partir de 9 h.

Nous avons l'intention de racheter des gilets de sauvetage et des pagaies pour les débutants : 1.000 F nous serait bien utiles pour cette saison 79-80.

nettoyez à fond votre intérieur de domicile :
MOQUETTES - CANAPÉS - FAUTEUILS



PAPIERS PEINTS - TISSUS TENDUS
PEINTURE - VITRERIE - PLASTIC

78.04.76

g. redois

QUALIFICATION **

56 grande rue Saint-Jacques — 44190 CLISSON

L'ÉTOILE DE CLISSON

SECTION FOOT-BALL

BILAN DE SANTE POSITIF

L'Etoile n'a jamais été aussi bien portante, et ce, malgré les nombreux éclopés qui viennent gonfler l'infirmerie des stellistes clissonnais. Le moral est au beau fixe, motivé bien sûr par l'excellente tenue de l'équipe Seniors A et de l'équipe Seniors B, tant en coupe de France qu'en Championnat, mais aussi par les excellents résultats de ses équipes jeunes et notamment des Juniors A.

Cependant, si les résultats sont un excellent tonique pour la santé du Club, il n'en reste pas moins que ce n'est pas le moment ni d'attraper froid en se satisfaisant de la situation, ni d'avoir la fièvre en courant trop vite après la gloire, ni d'avoir mal à la tête à force de trop arroser les victoires.

Il nous faut garder la tête froide pour conserver au Football sa première vocation « l'épanouissement des individus par le sport ». Aussi, nos premières tâches sont celles de fonction. C'est pourquoi, le bureau a déjà préparé ses stages de formation pupilles, minimes et cadets. Les éducateurs du club continuent leurs formations hebdomadaires des petits et poussins à la dure école du football et commencent à leur inculquer le goût de l'effort personnel.

Pourtant, le bureau et les éducateurs sont quelquefois lassés par l'ampleur de la tâche et demandent à partager leurs efforts par tous les licenciés et par tous les parents. Cette tâche sera d'autant plus facile si tous les joueurs voulaient bien accepter la discipline collective en participant à tous les entraînements, en affichant sur le terrain un comportement sportif à la hauteur des aspirations du club et en aidant au maximum les dirigeants à faire fonctionner les structures (bars, encadrement, entraînement). Cette tâche serait plus facile si les parents et supporters voulaient bien respecter les calendriers de déplacements établis, en offrant bénévolement leurs services là où ils sont nécessaires : transports, encouragement des jeunes, etc...

Tous ensemble, nous continuerons donc notre avancée pour donner à Clisson des équipes sportives dignes de ce nom.

SECTION FÊTES

Cette section, composée de membres issus des sections Football et Basket, est chargée d'organiser les manifestations extra-sportives; son but, rechercher des espèces sonnantes et trébuchantes pour le fonctionnement des sections sportives.

Elle a donc organisé cette année, la grande kermesse de l'ÉTOILE, au mois de Mai, qui donne aux cinq tournois mis sur pied par le section Football, un complément indispensable où petits et grands peuvent s'amuser ou se confronter dans les concours divers, tels que Palets sur terre, Palets sur planches, Tir à la carabine, Bowling, Fléchettes et autres Pêche à la ligne. Le soir une choucroute garnie était servie pour les participants et les amis venus encourager L'ÉTOILE. Cette journée sera bien sûr reconduite cette année vers le début Mai.

Un concours de belote réservé aux membres du Club ainsi qu'à ses amis et supporters, a été organisé au Centre Commercial du Parc de la Fontaine de Tabari. L'Équipe Mme Blanlœil-Sergio enlevait la 1^{re} place devant l'équipe Mabit-Brunellière.

La grande soirée casse-croûte de l'ÉTOILE a eu lieu cette année à CUGAND, le vendredi 21 décembre, à partir de 20 h., dans la salle des Fêtes. Cette soirée est vraiment la fête de famille de toute l'ÉTOILE, réunissant dans une même joie petits et grands.

B. F.

SECTION BASKET

Pour une fois parlons rapidement des équipes premières.

Équipe 1 Féminine. Joue cette année en Excellence Régionale. Principaux déplacements : LE MANS (3 fois), SAUMUR, ANGERS.

Équipe 1 Masculine. Participe au Championnat Excellence Départemental.

Les jeunes sont notre raison d'être. Donner à chacun sa chance dans l'esprit sportif et d'équipe est une tâche difficile. C'est pourquoi chaque équipe de jeunes a son responsable-manager qui a pleine liberté pour animer sa petite troupe. Parents qui nous confiez vos enfants, c'est à lui que vous devez vous adresser. Il a besoin de vous pour connaître votre enfant et l'aider à progresser dans son effort.

A tous les jeunes qui réussissent difficilement, nous voudrions citer l'exemple de nombreux joueurs qui ont progressivement évolué, et qui se sont révélés un jour comme de grands joueurs.

BUREAU SECTION BASKET 1979-1980 :

Président : COUTEAU Marcel.

Vice-Présidents : PROUX J.-Claude; CARTRON André.

Trésorier : CHASSELOUP Dominique.

Secrétaires : BARBAUD Gilbert; ALLARD Françoise.

Membres : DAVID Hélène, BARBAUD Michel, TREHAN Alain, ROCHER Jacques, GUERIN J.-Claude.

L'Etoile de Clisson est le premier club du département pour le nombre de licenciées féminines.

carline chausseur

4 rue basse des Halles - ☎ 78.02.78

LE CHAUSSEUR DE LA FAMILLE

Kickers - Beverly

Salamander - Heyraud - Pellet



bureau sud loire

19 RUE DU DOCTEUR-BOUTIN - CLISSON - ☎ (40) 36.13.87

tout l'équipement de bureau
machines - mobilier - papeterie

CRÉATION & ENTRETIEN...

murets - dallages
clôtures - bassins
rocaillies - plantations
gazons - etc.



...DE PARCS & JARDINS

Georges PAQUEREAU

Le Piteau - 44190 CLISSON - ☎ 78.06.93

LE S.A. CLISSON

RUGBY

Le S.A. Clisson présente cette année, son école de Rugby, composée de jeunes gens de huit à treize ans. Cette école est ouverte depuis septembre 79, sous la direction de Monsieur Henri DOU-

HAUD, l'entraîneur, assisté de plusieurs joueurs des équipes première et seconde. Nos jeunes rugbymen s'entraînent chaque samedi au stade municipal, de quatorze heures à seize heures. Ils bénéficient de toute l'attention et des assurances nécessaires à leur sécurité.

Au nombre d'une vingtaine, ils font preuve de beaucoup d'enthousiasme et, seront à même de jouer bientôt en rencontre amicale. Cette dernière équipe complète notre club. Nous souhaitons un accroissement des effectifs et surtout, d'éventuelle création d'une équipe de cadets qui étendrait la gamme de notre Club et assurerait dans les années à venir la relève des aînés.

Pour relaxer l'homme moderne... un sport ancestral :

LE TIR A L'ARC

La discipline du TIR A L'ARC s'inscrit parfaitement dans les notions écologiques propres à notre époque et bien, que puisant ses racines dans les tout débuts de l'humanité — l'ARC étant probablement le premier engin mécanique que l'homme ait inventé pour domestiquer et emmagasiner l'énergie si précieuse aujourd'hui —, on peut dire qu'il est également écologique, ne présentant aucun inconvénient propre à le discréditer.

C'est donc une discipline bien adaptée à notre époque moderne. Pour bien la pratiquer, il faut oublier à la « porte » du pas de Tir tous ses soucis quotidiens, une concentration mentale absolue étant nécessaire. Les P.D.G., les gens énervés, devraient venir ici. Les soucis s'oublient du même coup. Quel exercice de relaxation !

Mais celle-ci ne dispense pas de l'effort. Le TIR A L'ARC est un sport qui demande une adhésion de tout le corps. Tendre l'Arc n'est pas une mince tâche. Si vous n'avez jamais essayé, risquez-vous. Maintenez-le à bout de bras, le temps d'effectuer la visée. Une traction correspondant à plusieurs kilos est nécessaire. C'est dur.

En compétition, à raison de 36 flèches tirées des différentes distances, c'est environ, 160 tractions de 17 kilos à chaque fois, qu'effectue un archer tirant à : 90, 70, 50 et 30 mètres.

Pourtant, une fois l'accoutumance des premiers essais acquise, le TIR A L'ARC peut être pratiqué par tous et toutes; comme ces jeunes femmes qui, telles des émules de DIANE, réalisent de fort beaux résultats.

Mais ce qui étonne, c'est la précision des « Chevronnés ». On dirait que la flèche n'ira jamais là-bas, tout au bout, jusqu'aux 90 mètres... et pourtant elle s'y dirige, elle y vole... Elle s'encastre dans la cible avec une précision absolue.

Cette précision dont fit preuve un archer CLISSONNAIS, pour obtenir sa sélection aux CHAMPIONNATS DE FRANCE, se classant ainsi parmi les 200 meilleurs archers de l'hexagone et ce, malgré le jeune âge de la Compagnie.



D'autres bons résultats encouragent les efforts de tous ! :

- Une coupe de premier à ANGERS.
- Une coupe de premier à ST-MACAIRE.
- Une coupe première Dame.
- Une médaille chez les Cadets.

Ces bons résultats seront sûrement améliorés; car cette année l'effectif a doublé !

C'est donc avec impatience que tous attendent le nouveau terrain qui permettra également l'accès aux handicapés.

Un bon accueil est réservé à toute personne qui désire s'initier à ce sport.

Téléphone : 36.11.58 et 78.07.25.



Ets. Gilbert MAINGUY s.a.

Entreprise générale d'électricité

46, rue du Moulin - 44120 VERTOU - b.p. 8 - ☎ 34.10.00

*Boulangerie - Pâtisserie
du Château*

Confiserie - Glaces - Spécialités de Baptêmes

C. Godineau 44190 CLISSON - Tél. 78.02.40

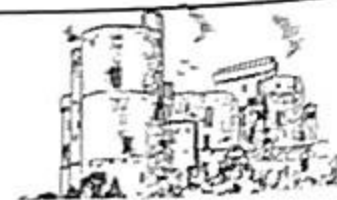

9, rue du Minage

Reflet de Paris

MAROQUINERIE



22 rue des Rémouleurs CLISSON

et sur les marchés de la région

TENNIS DE TABLE

T.T.A.L. CLISSON

Quatre équipes engagées en championnat départemental : une Départementale II, une Départementale III et deux Départementales IV. Très bon départ pour l'équipe Première qui n'a subi qu'une défaite depuis le début de l'année sportive. Les trois autres équipes se maintiennent en milieu de tableau.

Le Tennis de Table loisir n'est pas oublié. En effet, tous les mercredis à 20 h 30, une dizaine de pongistes se retrouvent dans la salle près du gymnase, pour s'affronter très amicalement.

Si le club n'a pas de problème sur le plan sportif, il est très handicapé par le manque de salle. Il ne peut installer correctement que deux tables (pour 25 licenciés !). Une troisième table est mise en place, mais en déménageant chaque semaine, et depuis trois ans, une salle de classe. Dans ces conditions, il est impossible d'organiser une école de Ping-pong malgré les demandes. Dommage !

Le projet d'une salle dans le futur gymnase nous donne espoir mais dans l'attente (de plusieurs années sans doute) nous souhaitons que la municipalité nous aide à mettre en place une solution provisoire.

CLISSON-PRESSING

R. POIRIER

NETTOYAGE à SEC de tous VÊTEMENTS

11 rue du Minage — 44190 CLISSON — tél. 78.05.29

VOTRE ARGENT VOUS APPARTIENT 24 H SUR 24.

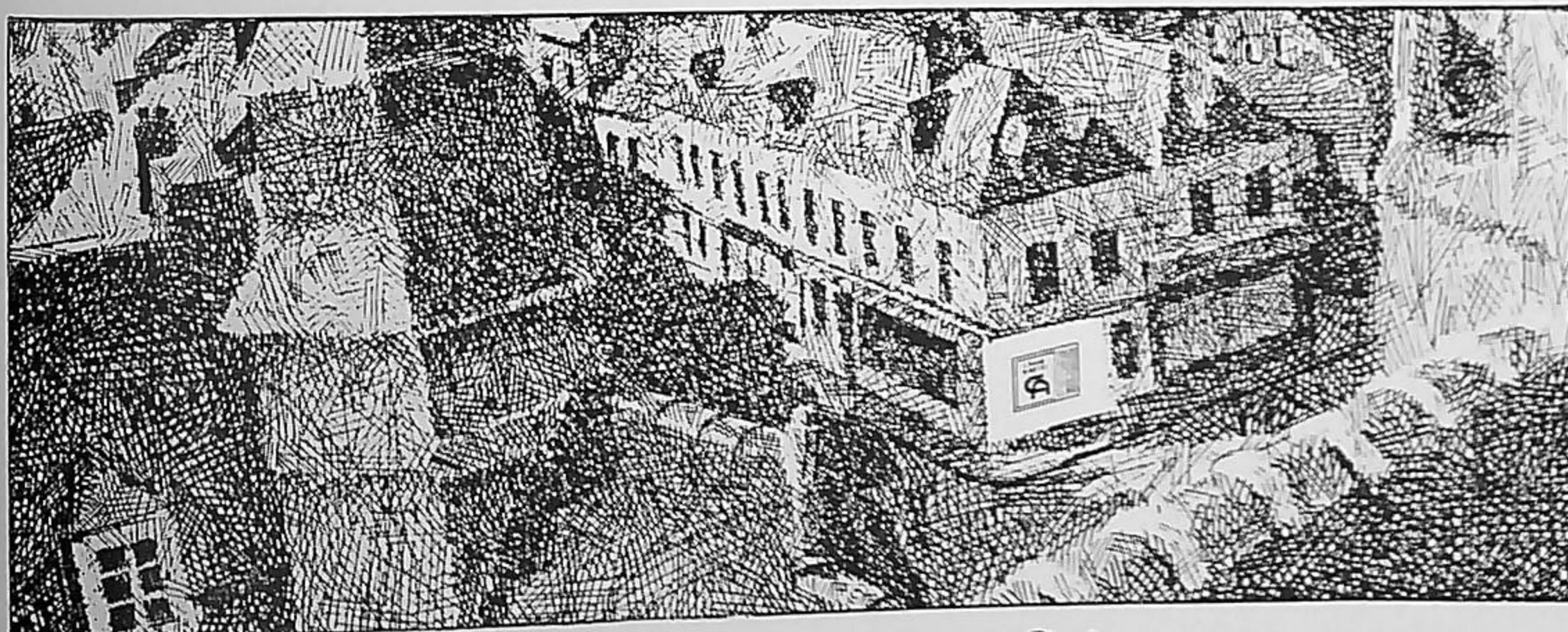

la Carte Crédit Agricole : la clef de la Caisse en permanence :

AGENCE DE CLISSON

distributeur automatique de billets de banque

28 - 30 av. du Général-Leclerc

☎ 78.33.55

Le bon sens près de chez vous

CLUB HIPPIQUE DES TROIS PROVINCES



Les habitants de Clisson ont à leur portée le Centre Hippique des Trois-Provinces.

Son implantation en pleine campagne fait parfois oublier sa proximité et ses attaches avec la commune de Clisson.

L'équitation n'est plus un « sport de classe » pratiqué dans une tenue super-élégante et réservée à un milieu favorisé cette réputation appartient maintenant au passé.

Au Centre Hippique des Trois-Provinces ceux qui aiment les chevaux et les sports de plein-air peuvent trouver chacun le type d'équitation qui lui convient.

Quelques leçons en manège pour commencer et pour se familiariser sans danger avec les chevaux et la technique. Les « Jeans » et les bottes de caoutchouc suffisent comme tenue. Seule la bombe est obligatoire comme coiffure de protection.

Ensuite viennent de belles promenades et si le cœur vous en dit l'obstacle et même les concours pour les jeunes.

Mais les moins jeunes ont aussi leur place. Certains ont commencé à plus de 40 ans.

Il y faut bien sûr de la ténacité et un travail continu en manège ou en extérieur pour progresser.

De bonnes installations qui continuent à s'améliorer avec l'aide de tous, un encadrement de qualité, une ambiance gaie et amicale, des chevaux pleins d'allant et de douceur vous attendent.

C'est la formation du couple « cavalier-cheval » et toutes les joies ou difficultés qui en résultent, qui font l'originalité de l'équitation, sport complet faisant progresser à la fois la forme physique et les qualités de caractère.

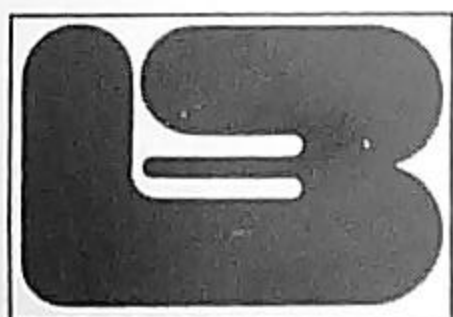

BABONNEAU

Z.I. – CLISSON

☎ 75.20.66

**MATÉRIAUX – MENUISERIES
PANNEAUX – ISOLATION**

Bois de Charpente
Bois de Menuiserie
Bois de Pays
Bois Exotiques

salle d'exposition

SPÉCIALISTE DE LA DÉCORATION - AMÉNAGEMENT - RÉNOVATION - CONSTRUCTION

TROISIÈME AGE CLISSON

Au moment où ce bulletin sera distribué, les personnes du 3^e âge de la ville de Clisson auront déjà utilisé et apprécié cette importante réalisation sociale. Bien située au centre de la ville, cette construction, facile d'accès, se trouve près des rues commerçantes, des banques et proche de vastes parkings.

Ce club dont les travaux ont été commencés le 2 avril dernier a été «réceptionné» le 20 décembre et le 5 janvier les traditionnels «vœux de maire» s'y dérouleront.

Cette réalisation fait partie d'un ensemble de mesures en faveur des personnes âgées - appelé PAP 15 -.

QU'EST-CE QUE LE P.A.P. 15 ?

C'est le Programme d'Action Prioritaire n° 15 en faveur des personnes âgées.

Le 6^e plan s'est attaché essentiellement au *maintien des personnes âgées dans leur cadre de vie*.

La politique actuelle garde ce caractère et vise plus généralement à préserver et développer la participation des personnes âgées à la vie sociale et culturelle de la cité.

Cette politique se donne comme objectifs :

- de lutter contre l'isolement des personnes du 3^e âge ;
- de mettre à la disposition des anciens de la commune des services auxquels ils pourront faire appel ;
- de leur simplifier les démarches administratives et leur faire connaître leurs droits ;
- de leur permettre de se cultiver dans tous les domaines ;
- de faciliter leur participation à la conception et à la gestion des équipements et services qui les concernent.

En un mot, de leur permettre de mieux vivre à Clisson.

Pour tous renseignements nous vous rappelons les permanences de la responsable Mme ARNULF.

Mairie de Clisson ou Club du 3^e Age.
Mardi de 14 h à 17 h.
Vendredi de 9 h à 12 h.

QUEL EST SON RÔLE ?

Aider les personnes âgées à :

- régler les difficultés administratives qu'elles rencontrent.
- les guider vers les différents services.
- faciliter les contacts.
- les informer sur leurs droits.

ORPHELINAT NATIONAL DES CHEMINS DE FER

L'Orphelinat National des Chemins de Fer dont le siège social est à Paris 9, rue Pierre Semard est une œuvre de bienfaisance fondée le 8 Juillet 1904 et comprend actuellement 436 groupes répartis sur les 25 Régions de la S.N.C.F. Elle possède dans la Région Parisienne 3 établissements où sont pris en charge les orphelins qui ne peuvent être accueillis dans leurs familles (Avernes - Le Vésinet et Le Pecq).

L'Orphelinat National verse actuellement les allocations ou bourses d'études pour 1.108 pupilles (dont 66 pour la région de Nantes) et ce jusqu'à l'âge de 17 ans et même au-delà si les enfants poursuivent leurs études. Les ressources de l'Orphelinat proviennent uniquement, des cotisations des adhérents, de la vente des agendas en fin d'année, de la tombola nationale, des subventions des Villes, Département et S.N.C.F. et surtout des fêtes organisées par les groupes.

Aussi la section de Clisson profite de ce bulletin municipal pour remercier toutes les personnes qui ont contribué à la réussite de la fête organisée au Centre Commercial du Champ de Foire le dimanche 6 Mai 1979. Nous remercions en particulier M. Bertrand, Maire de Clisson qui nous a fait l'honneur de sa visite en début de soirée, ainsi que de nombreux conseillers municipaux et représentants des sociétés clissonnaises en particulier l'Étoile de Clisson section Football.

La soirée s'est terminée fort tard par un bal gratuit et dans une ambiance des plus agréable.

Aussi les organisateurs se promettent de faire aussi bien, si non mieux en 1980 et vous donnent rendez-vous aux environs du mois de Mai.

*le professionnel au service
de l'amateur...*

VENTE CONSEIL

**Roger
HARRON**

**PAPIERS PEINTS
TISSUS - MOQUETTE
PEINTURE**

MOUZILLON

La Morandière

Magasin détail :
"La Morandière"
MOUZILLON - ☎ 26.41.06

LA ZONE BLEUE

Pourquoi vos édiles ont-ils créé une zone bleue ?

Le centre de Clisson s'engorgeait. Il devenait de plus en plus urgent d'aménager une zone à stationnement limité. Cette décision a été prise à la suite de concertations avec les personnes intéressées : commerçants, riverains, etc...

Comment fonctionne une zone bleue ?

Tout conducteur dès qu'il laisse son véhicule dans une rue du périmètre matérialisé en bleu est tenu d'utiliser un disque de contrôle qui doit être posé en évidence à l'avant du véhicule.

Cette contrainte s'applique tous les jours exceptés les dimanches et jours fériés de 9 h à 12 h 30 et de 14 h à 19 h **uniquement** dans le périmètre **matérialisé en bleu** !

Vous pouvez trouver des disques de stationnement à la mairie et chez les commerçants !

Quelques chiffres :

Le 16 Octobre un pointage a été fait par le gardien principal.

De 8 h 30 à 8 h 45, 205 places étaient disponibles :

- 40 Place St-Jacques,
- 15 Avenue Olivier de Clisson,
- 30 Place des Douves,
- 20 Place Notre-Dame,
- 5 Place et rue du Minage,
- 35 Place du Château,
- 60 Avenue Général Leclerc et Place Lemot.

Le 22 Novembre, après la mise en place de la zone bleue :

- de 13 h 30 à 14 h : 153 places disponibles,
- de 14 h à 15 h : 140 places disponibles.

A 15 heures toutes les personnes travaillant dans le centre avaient trouvé une place à moins de deux minutes de leur lieu de travail supposé.

Du 15 Novembre au 1^{er} Décembre, seuls des avertissements ont été donnés.

En conclusion nous pensons que si nous faisons tous preuve de bonne volonté, le problème du stationnement serait résolu à la satisfaction de tous.

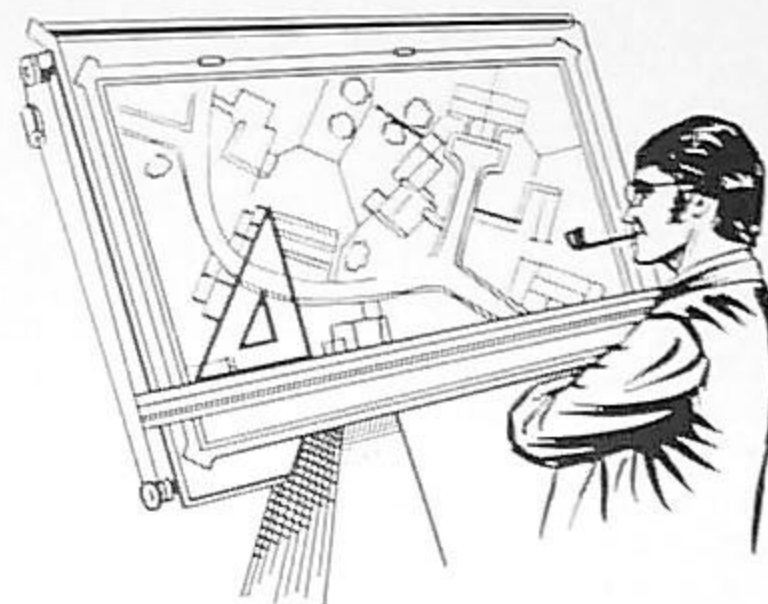

PEINTURE BÂTIMENT
ET DÉCORATION

papiers peints - tissus tendus - vitrerie

Michel Routhieau

35 rue St-Gilles - CLISSON - ☎ 78.38.72



CARRIÈRE & TRAVAUX PUBLICS

Entreprise

Aubron et Méechineau

GORGES — 44190 CLISSON — tél. 78.03.11



*Vous cherchez un placement sûr
qui vous rapporte...*

C. I. O.
BANQUE

Venez nous voir

CRÉDIT INDUSTRIEL DE L'OUEST

- Comptes sur Livret
- Comptes à Terme
- Comptes Épargne-Logement
- Plans Épargne-Logement
- Bons Anonymes
- **LIVRET CRÉDIT**

Vous épargnez aujourd'hui
et demain vous disposez du triple
grâce à nous.



VOTRE BANQUE A CLISSON

☎ 78.00.41