

MORBIHAN

LARMOR-PLAGE

(Bretagne Sud)

56260

Edité avec le concours :

de la Municipalité et des Annonceurs

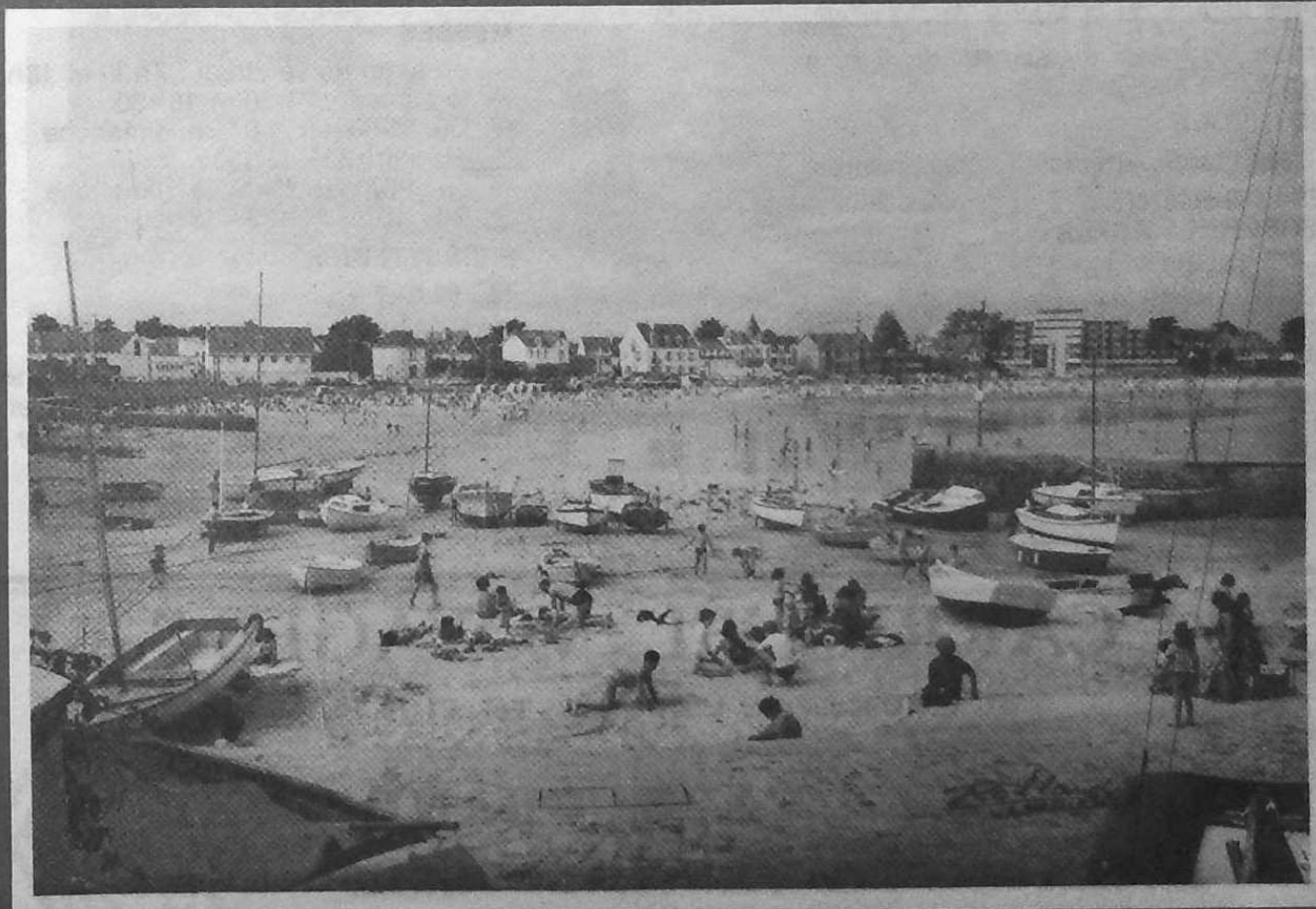

Entreprise de Bâtiment

Maçonnerie - Béton Armé - Charpente
Travaux de Rénovation

Sté **CORAZZA**

3, rue Paul Gauguin - LARMOR-PLAGE - Tél. : 33.70.32

RENSEIGNEMENTS GÉNÉRAUX

MAIRIE :

Rue des 4-Frères Leroy-Quéret - Tél. 65.50.09
ou 65.55.34. Heures d'ouverture : du lundi
au vendredi de 8h30 à 12 h et de 13h30
à 17h30.

COMMISSARIAT DE POLICE — LORIENT
Tél. 21.19.16.

GENDARMERIE DE PLOEMEUR :
Tél. 82.32.06.

en saison : POSTE C.R.S., rue Coutillard
Tél. 65.50.99.

SYNDICAT D'INITIATIVE :

Dans les locaux de la Mairie Tél. 33.70.02
Ouverture du mardi au samedi de 9 h. à
12 h. et de 14 h. à 18 h.

BIBLIOTHÈQUE :

au S.I. les mardis et jeudis (mêmes heures)

FOYER-LOGEMENTS
DE PERSONNES AGÉES :
Kerderff - Tél. 65.53.12.

P.T.T. :

Avenue de Gaulle - Tél. 65.52.10

Heures d'ouverture : de 9 h à 12 h et
de 14 h à 17 h. Cabines téléphoniques :
derrière l'église - boulevard de Toulouse -

Rue de Locqueltas. Rue du Vieux Moulin
Avenue de Gaulle - d 29 Kernével, Bd
des Touristes.

CAMPINGS MUNICIPAUX :

- Camping des ALGUES - 1 étoile - bd
des Touristes - Tél. 65.55.47 - ouvert de
Pâques au 30 septembre.
- Camping du PHARE - 2 étoiles - rue du
Petit-Phare - Tél. 65.53.22 - ouvert du
1^{er} juin au 15 septembre
- Camping de la RADE - 2 étoiles - bd
Le Port - Tél. 33.75.34 - ouvert du 1^{er}
juin au 15 septembre.

MESSES :

- du lundi au vendredi : 7h30 et 18h.
- le samedi : 7h30 et 18h30.
- Du 15-09 au 1-07 le dimanche : 8h -
9h - 10h30 - 18h30.
- du 1-07 au 15-09 le dimanche : 8h -
9h - 10h - 11h30 - 18h30.

PRESBYTÈRE :

Tél. 65.51.81.

MARCHÉ HEBDOMADAIRE :

Place Notre-Dame - tous les dimanches de
9 h. à midi. LÉGUMES : les mardis et ven-
dredis matins. POISSONS : presque tous
les matins.



COIFFURE CREATION Martine & Marie-Pierre

Meilleur Ouvrier de France

26, rue des 4 Frères Leroy Quéret
56260 LARMOR PLAGE ☎ (97) 65.50.27

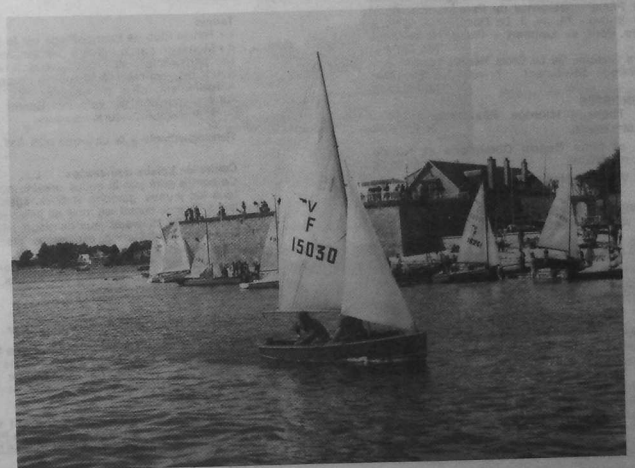

Kernevel (Studio Rolland - Lorient)

"CARRIGUEL VOYAGES"

31, rue Ducouédic LORIENT Tél. 21 19 15

LOCATIONS CARS GRAND LUXE

SETRA : 49, 51, 57 places MERCEDES : 18 places

(Couchettes - Toilette)

Télévision - Vidéo



Société des GARAGES LORIENTAIS

Concessionnaire **RENAULT**

Boutique auto - TOLERIE - PEINTURE

à KERYADO - Tél. (97) 83.03.40

route de Quimperlé - Z.I. Keryado. LORIENT

S. E. P. I.

Une Equipe d'Ingénieurs
et de Techniciens de
très haut niveau

Tél. 37.40.95 B.P. 29 -

Services et Prestations Informatiques

Etude d'opportunité
Analyse et Programmation
Démarrage clés en main
Conseils
Traitement à Façon

Z.A. de Kerhoas LARMOR PLAGE

NOTRE - DAME de LARMOR

Mélange de roman et de gothique, l'église de Larmor plaît autant par elle-même que par les objets d'art qu'elle renferme.

Par arrêté du 12 juillet 1912, M. le Ministre de l'Instruction publique et des Beaux Arts, classait à titre définitif les monuments historiques :

- 1) L'inscription commémorative de l'érection de l'Eglise en 1506, granit gravé en relief.
 - 2) Les douze apôtres, statues décorant le porche latéral, du début du 16^e siècle.
 - 3) Pietà, groupe de six personnages en pierre, du 16^e siècle, décorant l'autel transept de droite.
 - 4) Le Christ de Pitié, en bois du 16^e siècle (porche Nord).
 - 5) Saint-Roch, statue en pierre du 16^e siècle (niche droite du transept sud).
 - 6) Sainte-Barbe, St-Efflam, statues en bois du 16^e siècle, de chaque côté du maître-autel.
- Un autre arrêté du 30 septembre 1912 classait également, le rétable de l'autel du transept gauche, en bois sculpté peint et doré du 16^e siècle.

Les populations urbaines, rurales, maritimes de Lorient, Ploemeur, Caudan, Kervignac, Rianteq, Port-Louis et Groix, ont toujours fréquenté avec grande piété, l'Eglise de Notre-Dame de Larmor.

Ses pardons sont au nombre de trois :
— La St-Jean (Bénédiction de la Mer) le 24 juin.
— La Clarté le 2 juillet.
— La Nativité le 8 septembre.

Ce qui donne à Larmor, sa physionomie originale, c'est la double tradition du Salut des Navires et de la bénédiction des Coureux (24 juin).

A quelle époque, remonte pour les navires de guerre, l'usage de saluer Notre-Dame de leurs trois coups de canon ? Il est difficile d'en fixer la date. Toujours est-il que la pensée et l'image de la frégate « La Sémillante » disparaissant corps et biens dans le détroit de Bonifacio, du temps de la guerre de Crimée, vit dans le souvenir, et nos marins partiraient mal impressionnés si le navire qui les emporte ne rendait pas le salut.

Autrefois ne saluaient que les grosses unités. Maintenant tous les bâtiments partant en croisière lointaine le font. Et Larmor répond par un carillon joyeux, une bénédiction du prêtre, pendant que montent au clocher nos couleurs nationales.

LES GRANITS de BRETAGNE

MARBRERIE - FUNERAIRE
CAVEAUX - MONUMENTS

s.a.r.l. LE BOULBOUËCH



2, rue Emile Marcesche - Tél. (97) 37.23.89

56100 LORIENT

DÉCORATION FLORALE

M^{me} Naviner

13 place Notre Dame

LARMOR PLAGE

Tél. 33 60 98

ECOLE de CONDUITE

D. QUINTIN

FORMATION TRADITIONNELLE ou ACCÉLÉRÉE

PRÉPARATION 15 JOURS

SANS STAGE / FORFAIT INTERESSANT

Tél. 33 61 98
9, rue de Beau Rivage LARMOR PLAGE

Sa Crêperie
de Port Maria
Son Salon de thé
Glacier

Le Floridien
Tél. 33 70 59

Son Bar
Son Restaurant
Hôtel * NN

LA
POTINIERE

boulevard
des Touristes
LARMOR PLAGE
Tél. 65.50.32

Une autre cérémonie, non moins belle, non moins touchante, est la bénédiction des Coureux. Cette cérémonie a lieu en pleine mer, avec croix et bannières sur un bateau mis à la disposition du Clergé par la Marine Nationale, au milieu d'une flottille d'innombrables embarcations. Il faut avoir vu cet arrêt impressionnant au milieu de l'Océan et entendre la voix du célébrant entonnant l'Ave Marie Stella, repris par des dizaines de voix de bateau en bateau.

Beautés artistiques, souvenirs nationaux, souvenirs religieux, c'est tout un monde d'idées et de sentiments qui se trouvent groupés autour de l'Eglise de Notre-Dame de Larmor, sanctuaire vénéré du pays.

FESTIVITÉS

En juin, le soir, FESTIVITÉS, grand feu de la Saint-Jean sur la plage de Port-Maria.

Tous les 13 juillet au soir : Bal public gratuit place Notre-Dame.
Tous les 14 Août au soir : Feu d'artifice tiré de la plage de Port-Maria.

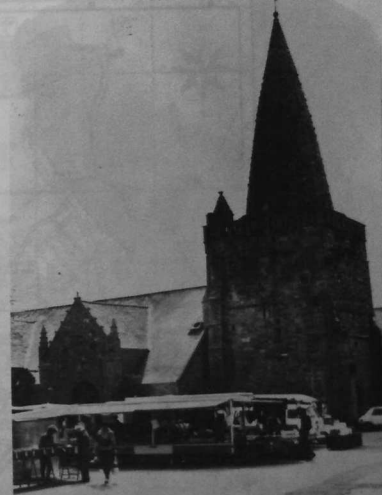

Notre Dame de Larmor



S.A. HUON Constructions

PROMOTION - CONSTRUCTION
LOTISSEMENTS
TRANSACTIONS IMMOBILIERES

48, rue du Port LORIENT
Tél. 21.05.45 & 21.02.88

Pâtisserie ~ Boulangerie
Confiserie Prou Bernard

Le Grillon
 (l'Ami du Fournil)

place Notre Dame
LARMOR PLAGE Tél. 33 60 58

MENUISERIE GENERALE
 Fabrication artisanale
 Agencements de MAGASIN
 CUISINES

Jean GRAGNIC
 rue des Ecoles Le Menez
 Tél. 65.41.72 **LARMOR PLAGE**

Tapiserie-Literie
 Décoration

J. DELESNE
 Compagnon du Tour de France
 route de Kerhoas **LARMOR PLAGE**
 Tél. 37 13 31

COUVERTURE - ZINGUERIE

Michel Blanchet
 Réparations - Entretien

Zone Artisanale Quéhelle Congard
 Tél. 82 22 61 **LARMOR PLAGE**

MÉDECINS :
 Dr Le Chaton - 42, rue des 4 Frères - Tél. 65.50.59
 Dr Prima - Résidence du Parc - Tél. 65.55.76
 Dr Brava - 74, av. J. Le Guen - Tél. 65.54.93
 Drs Petit et Lambert - Place Notre-Dame
 Tél. 65.54.54
 Drs Chacun, De La Croix Herpin, Lousouarn,
 Clinique St-Vincent - 7, rue des Bruyères
 Tél. 37.07.33

DENTISTES
 M. Thébaud Maurice, Résidence du Parc
 et M^{me} Brézac Tél. 65.56.04
 M. et Mme Guérin Dominique et Nicole
 16, rue Neuve Tél. 65.50.05
 M. Villard - Résidence J. Cartier, Batiment B
 Tél. 65.55.96

KINÉSITHÉRAPEUTE :
 M. Alain Riquebourg, 2 Impasse des Brises
 Tél. 65.54.33
 M. Le Caignec - 25, résidence J. Cartier
 Tél. 65.58.42

PODOLOGUE-PÉDICURE D.E. :
 J. Thiebaut - 13, rue des Roseaux - Tél. 65.50.66
 M^{me} S. Dran - Résidence Jacques Cartier

PHARMACIES :
 D'ARVOR - M. C. Tréguoit 10, rue des 4 Frères
 Leroy-Quéret - Tél. 65.51.56
 J.M. Richier, 14 place Notre-Dame - Tél. 65.51.12
 P. Villier, 44, Av. Jules Le Guen - Tél. 33.71.98

HOPITAUX :
 Centre Hospitalier de BODELIO - Lorient
 75, rue de Kerlin - Tél. 37.51.33
 Clinique St-Vincent (neuro-psychiatrie) -
 7, rue des Bruyères - Tél. 37.07.33

AMBULANCE :
 Gapiou Jean, 10, rue des Roseaux, Tél 33 63 65

LOISIRS :

Tennis
 Le Tennis-Club de Larmor-Plage est le 5^e club
 du Morbihan par le nombre des ses licenciés.
 Les pratiquants occasionnels, vous, Amis Tou-
 ristes, peuvent réserver le court à l'heure.
 Actuellement, deux courts extérieurs sont à
 votre disposition au Parc des Sports à Ker-
 derff. Ainsi que 2 courts couverts.

Renseignements à la caravane près des courts.

Centre de Loisirs des Jeunes - C.L.J.
 Ce centre géré par la police urbaine accueille
 tous les jeunes, garçons et filles, âgés de 12
 ans à 18 ans, durant les mois de juillet et août.
 Les activités diverses, jeux de plage, initiation
 à la voile, wind-surfing, excursions, etc... sont
 proposées aux jeunes.
 Ce centre est situé au bout du boulevard des
 touristes, près du camping des Algues, dans
 le local "Club des Jeunes".

Voile
 Plusieurs clubs existent à Larmor-Plage.

Société Nautique Lorient et Larmor-Plage SNLL
 s'adresser à M. Perroud, 2 cours de la Bôve
 Lorient, Tél. (97) 64.57.31. Stages de voile,
 initiation, perfectionnement, régate et wind-
 surfing.

Centre Nautique Saint-Joseph Il s'agit d'une
 Ecole de Voile située à Kerguelen-Plage,
 s'adresser sur place à M. Buzoc Tél. 65.53.32.

Club Nautique de la Marine Nationale (C.N.M.N.)
 Fort du Kernével 56260 Larmor-Plage. Réserve
 au personnel des armées. (voir sur place).



Plage de Port - Maria



La Fontaine

(Studio Rolland - Lorient)

Les Grandes Caves de Bretagne

Berthet Valérie

LES CELLIERS DU MONDE

BODOLANNE ROYAL-KEBIR

Bien venu
 Les Maitres Vignerons
La Villagnoise

Entrepôts: Zone de Quélisoye
 8, rue des Bruyères - LARMOR PLAGE
 Tél. (97) 37.11.77

MAURY VOYAGES

LIC A 956 56100 LORIENT

2, Avenue du Fauoëdic
 Tél. 97/21.16.96

ouverture du lundi au vendredi
 de 9 h à 12 h - 14 h à 19 h

TRANSPORTS PUBLICS URBAINS
 UN SERVICE DE QUALITÉ

2 Lignes d'autobus vous sont proposées

Tous Renseignements
 fournis gracieusement
 C.T.R.L.
 B Yves Domaire
 B.P. 106 56103 LORIENT
 Tél. (97) 21 09 18

VERS LA CÔTE, LES PORTS
 KERROCH LOMENER

LARMOR - PLAGE
 LIGNE R
 LIGNE L
 GARE ROUTIERE (à 100m de la plage)

VERS LORIENT centre - LANESTER - CAUDAN
 DEPARTS TOUTES LES 30 MINUTES
 DEPARTS TOUTES LES 15 MINUTES

AMBULANCES

10, rue des Roseaux

LARMOR - PLAGE

Véhicules Sanitaires Légers pour Transports Assis/Transports de Corps

tél.: (97) 33.63.65

TOUTES DISTANCES - FRANCE - ETRANGER — 24 h/24

J. GAPILLOU

Diplômé C.C.A.

CONVENTIONNÉE PAR
LA SECURITE SOCIALE



agence immobilière **guégan**



LOCATIONS SAISONNIERES

PLCEMEUR : Centre Commercial Tél. (97) 82 31 88





4 Courts de Squash
Snack-bar ~ Restaurant (Antillais)

SQUASH 4S boutique ~ 2 Saunas

Salle de Musculation ~ Solarium ~ Gym dansé

Kerhoas - LARMOR PLAGE - Tél.: 83.62.44



LARMOR-PLAGE, PARADIS DES

"PLANCHES A VOILE"

En toutes saisons, Larmor-Plage, est un lieu de prédilection pour l'exercice de ce sport d'équilibre, et nombreux sont ceux qui admirent ces nouveaux cavaliers de la mer.

Le plan d'eau de Larmor-Plage que l'on voit rarement — au moins le week-end et les soirs d'été — sans une voile de windsurfer, se prête particulièrement bien à la pratique de ce sport.

Ce plan d'eau se situe à l'entrée de la rade de Lorient, elle-même formée par l'embouchure de deux rivières, le Scorff et le Blavet. L'entrée de la rade est bordée à l'ouest par le port de Kernével qui abrite le Club Nautique de la Marine, d'où sont donnés les départs et jugés les arrivées de nombreuses régates courues à Lorient. Le petit port de Larmor sert de base à la flotte de windsurfers de la région lorientaise.

Salon de Coiffure "Masculin-Féminin"

Boulevard des Touristes

Tél.: 65.55.61

Soins personnalisés "Edonil"

Coupes Stylisées

Spécialiste de la couleur des transparences des balayages

Boulangerie Glaces
Pâtisserie
Confiserie
libre service Mag 56

Maurice CALLOCE

33 rue de Kerpape

LARMOR PLAGE Tél. 65 50 39

la Cave de Quéhelo
VINS DES CORBIÈRES
ET DU ROUSSILLON

LARMOR-PLAGE - Tél.: 33.72.37

taise. Face à l'est, il se trouve entre la plage de Larmor et l'anse de Toulhars qui ont vu les "premiers pas" de bon nombre de windsurfistes.

Plus au large, à six nautiques de Larmor, l'île de Groix protège l'entrée de la rade, de la houle et constitue l'ultime espoir — avant l'Amérique ! — pour le windsurfer en détresse, emporté par un fort vent de nord-est et un courant de jusant. La

presqu'île de Gâvres joue le même rôle vers le sud-est.

Il est d'ailleurs de toutes façons plus prudent de ne pas trop s'éloigner du clocher de l'église de Larmor dont les cloches répondent au salut au canon que lui adressent les bâtiments de guerre quittant Lorient pour de longues croisières, et dont la protection s'étend sans nul doute, à tous les windsurfistes qui fréquentent le plan d'eau de Larmor-Plage, parmi lesquels nos champions locaux (du Monde et d'Europe) : Gildas Guillerot et Hervé Borde.

Actuellement, le site le plus fréquenté par les planches à voile se situe à Kerguelen-plage, avant Kerpape.



La Gare Routière

SARP

s.a.r.l. au capital de 80 000 F.

PEINTURE BATIMENT
REVÊTEMENT - SOLS & MURS
ÉTANCHÉITÉ VERTICALE - ISOLATION

Zone d'Activités de Kerhoas

56260 LARMOR-PLAGE - Tél.(97) 37.43.06

Ets BOËDEC s.a.

Vente en gros :

Biscuiterie
Confiserie - Chocolaterie
Articles de Baptême
Chocolats de Noël et Pâques

56260 LARMOR-PLAGE - Tél.: 83.32.87

C^E des EAUX et de l'OZONE

AGENCE de LORIENT

Gérant du Service des Eaux de

LARMOR - PLAGE

rue du Gailliec
Tél: 83 04 14

Z. I. Keryado
LORIENT



Tél.: (97) 37.23.55
TELEX 950 868 F

voilerie
victor tonnerre s.a.

35, rue ingénieur Verrière - LORIENT - B.P.172

FOURNITURES GÉNÉRALES POUR LA MARINE
VÊTEMENTS MARINS (Pulls, Cirés, Bottes)
CARTES MARINES ET OUVRAGES NAUTIQUES

STATION SERVICE BOMBARD-ANGEVINIERE

COOPÉRATIVE MARITIME
OUVERT A TOUS

83, av. de la Perrière - 56100 LORIENT - Tél.: 37.07.91
Port-Tudy - 56 GROIX - Tél.: 05.80.03
rue J. Bart - 56410 ETEL - Tél.: 55.30.76

S.B.C.E.A.

sté AUDIO et Cie

9, rue de la République - 56150 PLUMELIAU
Tél. (97) 51.80.12

ASSAINISSEMENT - EAU POTABLE - GENIE CIVIL P.T.T.
TRAVAUX PARTICULIERS

POISSONNERIE
GALARRETA

3 imp. Le Coupanec - LARMOR PLAGE
Tél 33 71 70

Marché : place Notre Dame
et Parking des Vedettes



IMPRIMERIE
M.A.J.A.C

18, rue Maréchal Joffre - HENNEBONT
Tél. (97) 36.21.20

Zone Artisanale - MERLEVEZ
Editeur de Plans de Villes

GROSSISTES LORIENTAIS

Fruits et Légumes

Fournitures pour Collectivités & Restaurants

79, Bd Cosmao-Dumanoir

56100 LORIENT - Tél.: 37.69.01

Livraison à Domicile dans toute la Région

PIASTIMO

premier fabricant
européen
d'équipements
pour la navigation
de plaisance.

15, rue Ingénieur Verrière
BP 162 - 56104 LORIENT
Tél.: 37.04.44

ENTREPRISE JEAN LEFEBVRE

TRAVAUX ROUTIERS / SOLS INDUSTRIELS

Tél. 76.05.37

Zone Industrielle de Kerpont



Telex 950 856
LORIENT

56600 LANESTER



Promenade de Port - Maria

TRANSPORTS-LOCATIONS d'ENGINS
TERRASSEMENTS - DÉMOLITIONS

J. P. LE BIHANNIC

47, rue Gérard Philippe
Z.I. de Pendreff

LANESTER

Tél. 76 30 25



Station Service
FINA

J. Della Giovanna

Tél. 65 51 74

LARMOR PLAGE

**Waxi
VOG**
Vous Attend

à LARMOR PLAGE - place de l'Eglise - Tél. 33.73.99

Spécial Grandes Tailles

**LA
BOUTIQUE
A LA MODE** 44
au
60

UNICO

Alimentation

Boucherie - Charcuterie

Jean - Paul BRULE

Face à la Mairie

Tel 65 50 46

LARMOR PLAGE

STOP PRESSING

Nettoyage à sec
Service Eco et Luxe
Dépôt Blanchisserie

M. et M^{me} Alain Le Goff

32, rue Leroy-Quéré - LARMOR-PLAGE - Tél.: 33.60.43

**PLOMBERIE - SANITAIRE
CHAUFFAGE-CENTRAL**

Henry Le DYLIO

rue de l'Étang Bt D

LARMOR PLAGE

Tel. 65 58 85

ARMOR POIDS LOURDS



Z.I. de Kerpost
59800 LANESTER
Tél. (071) 76.03.95

IVECO

UNIC MAGIRUS

L'Océane Bar

CREPERIE - SNACK

Plateau fruits de mer

9, place de l'Eglise

56260 LARMOR-PLAGE - Tél.: (97) 65.51.14

SOLANGE QUERE

ELLE, 12, rue des 4 Frères
LARMOR PLAGE

MERCERIE - BONNETERIE - LAINES
LINGERIE - NOUVEAUTES

Maillots de bain/Hommes - Femmes-Enfants

VITOS - LOUVA

Janine & Jan ROBIN



(Studio Rolland - Lorient)

Plage de Toulhors

STATION BALNÉAIRE

Partie de la côte sud de Bretagne qui va de Larmor-Plage à Guidel, nos communes offrent un exemple d'harmonie parfaite de l'attrait rude et prenant de la mer au charme reposant de la campagne.

Le jeu incessant des marées sur les plages de sable fin, le brassage régulier de l'atmosphère par les vents d'ouest, un air pur et riche en éléments marins, le climat tonique le plus iodé de France, a-t-on assuré, un soleil qui bronze, une mer agréable pour la voile, aux vents réguliers, une campagne verdoyante, des habitations pimpantes, un gros bourg groupés autour d'une belle église, voilà ce qu'elle offre aux vacanciers.

L'Océan et les bains de mer, le sable fin et les jeux de plage, les rochers et la pêche, des étangs, de jolies rivières, des bois, une campagne agréable, de vieilles chapelles, tout cela à quelques kilomètres de Lorient, ville neuve, claire et accueillante...

Voulez-vous que nous flânions ensemble le long de ce rivage côtier envahi par les effluves marins ?

Voici, au début de notre promenade : LARMOR-PLAGE.

Larmor, ou « pays de la mer », jouit d'une exposition exceptionnelle. Dominant à la fois sur la rade de Lorient et la haute mer, elle est abritée des vents et de la grande houle du large par le bastion imposant que constitue l'île de Groix. Réchauffée par un bras du Gulf-stream, elle ne connaît pratiquement pas d'hiver. Mimosa, camélias et autres plantes méditerranéennes y poussent en pleine terre et fleurissent dès janvier.

Située à 5 km environ de l'importante ville de LORIENT, la station est reliée à

cette dernière par une voie rapide qui la met à quelques minutes de la gare SNCF et de l'aéroport civil.

Ses plages de sable fin, orientées du sud-est au sud-ouest, bien abritées, en pente douce, offrent une sécurité totale aux familles.

Les amateurs de pêche à pied peuvent s'amuser, sans danger, tout au long des six kilomètres du littoral communal.

Les mordus de la voile peuvent s'adonner à leur sport favori sur le magnifique plan d'eau que constituent les Courreaux de GROIX, parfaitement surveillés par la S.N.S.M.

Des mouillages sûrs sont mis à la disposition des usagers à Kernével et à Port-Maria. Pour les débutants, plusieurs clubs, hautement qualifiés, dispensent des cours d'initiation.

Ceux qui préfèrent la pêche en mer peuvent s'adresser aux professionnels locaux qui acceptent volontiers d'embarquer des vacanciers.

Des clubs de natation et d'éducation physique équipent les plages. Un centre municipal de loisirs fonctionne durant toute la saison estivale.

Les campeurs ont à leur disposition trois campings municipaux : 1 Etoile : « Les Algues », 2 Etoiles : « Le Phare », « La Rade », situés à proximité des plages et des centres commerciaux.

Un comité touristique, très dynamique, organise toute l'année, et particulièrement pendant l'été, des fêtes folkloriques, des jeux de plage, des régates, des bals, etc. Notons, en passant : les feux de la Saint-Jean, la bénédiction des Courreaux (à la mémoire des péris en mer), les réjouissances

ces du 14 juillet, les fêtes folkloriques, les fest-noz et le feu d'artifice du 14 août. Durant toute la saison, des excursions en car et en bateau permettent de découvrir les sites merveilleux de l'Armor et de l'Argoat.

Un peu d'histoire locale

Commune depuis 1925, Larmor était à l'origine un humble village dépendant du gros bourg de Plœmeur. Bien avant d'être paroisse, Larmor était connue par son sanctuaire dédié à la Vierge. Les pèlerins y venaient de fort loin à la ronde. La chapelle très ancienne, maintes fois transformée, restaurée au cours des siècles, possède en son massif clocher-donjon un témoin des luttes fratricides qui déchirèrent la France et la Bretagne à l'époque des guerres de religion, au cours desquelles les Espagnols, alliés du duc de Mercœur, construisirent la citadelle de PORT-LOUIS, la « voisine d'en face ».

Maintenant, commune de 7.000 habitants en pleine expansion, Larmor vit

en paix à l'ombre de son clocher, plusieurs fois séculaire. Suivant une tradition immémoriale, les bâtiments de guerre partant en campagne lointaine le saluent de trois coups de canon, tandis qu'à toute volée sonnent les cloches et que montent au mât de la tour de guet les couleurs nationales.

Larmor fut aussi un bastion fortifié sur la mer de la famille des Rohan alliée à celle des Rieux, face à la puissance du roi de France, Louis XIV, et de Colbert, qui par le biais de la Compagnie des Indes s'étaient emparés de l'estuaire du Blavet en s'installant à Port-Louis, puis au Faouëdic.

Amis touristes de France et d'ailleurs, n'hésitez pas à venir à Larmor. Son Syndicat d'Initiative (tél. 82.50.02), ses hôtels, ses restaurants, son Comité touristique, sa reine et ses demoiselles d'honneur, et son sympathique garde-champêtre napoléonien : Jean-Pierre, dit "La Loi" vous accueilleront à bras ouverts.

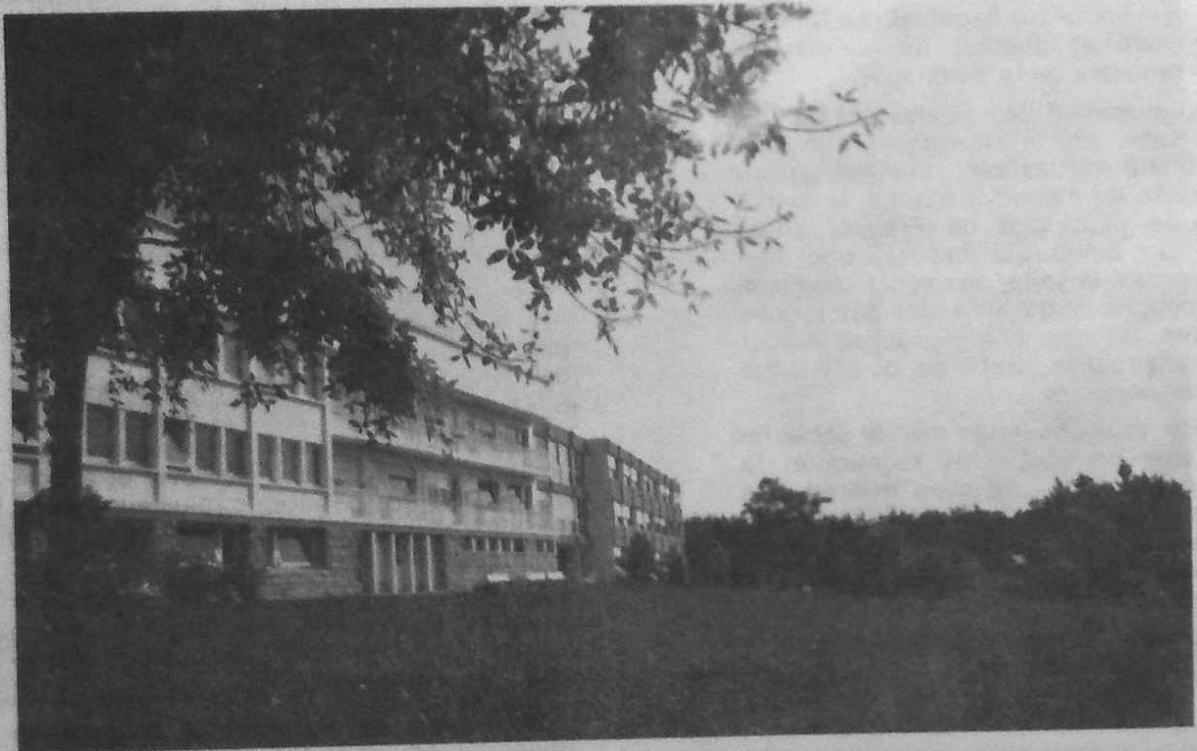

CLINIQUE NEUROPSYCHIATRIQUE SAINT-VINCENT

LARMOR-PAGE

Dr CHACUN - Dr. de LACROIX-HERPIN - Dr LOUSSOUARN

Clinique agréée et conventionnée par la Sécurité Sociale et les organismes sociaux

TRAITEMENT DES MALADIES NERVEUSES ET MENTALES

Clinique de 65 lits. Situation géographique idéale à mi-route entre Larmor-Plage et Lorient (2,500 km).

Calme absolu dans un cadre de verdure avec vue sur la mer.

Établissement récent, confortable.

Toutes les chambres orientées vers le midi.

Tél.: 37.07.33