

1985

# VERTOU



# super idées - jardin

EXPOSITION PAYSAGÉE - La Louée - T. 54.92.12

## VERTOU

2 Magasins à votre service

**Super U** »

Super-Marché

de l'Europe  
Tél. 34.86.32



Ouvert le dimanche  
de 9 h à 12 h  
FERMÉ LE LUNDI

Supérette Alimentaire

**UTILE**

près de chez vous  
Tél. 34.46.72



**GRAINETERIE**

Ouvert le lundi  
fermé le dimanche et le mercredi

**FLEURS - PLANTES - COMPOSITIONS FLORALES**  
**LES SCABIEUSES**

dans votre Supérette **UTILE**

Tél. 34.75.42



**VERTOU**

7, rue de l'Île de France  
☎ 34.22.00

Libre Service Bancaire  
24 h sur 24

Bureaux : BEAUTOUR - CHATEAU-THÉBAUD  
HAUTE-GOULAINÉ - LA HAIE-FOUASSIÈRE  
LES SORINIÈRES



**PRÉFACE**

Donner l'image la plus juste et la plus attrayante de Vertou a été le souci qui a prévalu lors de l'élaboration de ce guide d'accueil dans lequel chacun puisera ce dont il a besoin.

Il se veut avant tout pratique : des renseignements utiles compléteront harmonieusement le plan de la commune. De plus, différents articles vous aideront à découvrir Vertou de façon agréable, je l'espère.

Il s'adresse non seulement aux estivants et aux nouveaux habitants qui ont choisi notre commune comme lieu de résidence, mais également aux Vertouviens de longue date qui, face à la modernisation et aux transformations de la ville, ont un réel besoin d'une information claire et regroupée.

Je suis persuadé que vous apprécierez la situation originale de Vertou. Placés aux portes de Nantes, nous profitons en effet à la fois des avantages de la proximité urbaine, et de la douceur et du calme de la campagne.

Cet aspect ne doit cependant pas faire oublier les nombreuses activités qu'offre la commune, qu'elles soient agricoles, viticoles, industrielles ou touristiques.

Je vous laisse découvrir maintenant ce guide qui facilitera certainement vos multiples démarches de la vie quotidienne, en souhaitant que ces quelques lignes vous permettent d'apprécier les charmes de VERTOU.

*Très amicalement*

**Luc DEJOIE**  
Sénateur-Maire de Vertou



1985

Préface..... 1

**Découvrir Vertou :**

- Situations Vertou..... 3
- Aperçu historique..... 4
- Population..... 7
- L'Administration Municipale..... 8
- Économie..... 10
- La page du gourmet..... 12
- Visites Vertou..... 13

**Renseignements utiles - Plan :**

- Renseignements généraux..... 20
- Transports..... 22
- Santé - Social..... 23
- Services divers..... 24
- Enseignement..... 27
- Sports..... 31
- Loisirs - Culture - Animation..... 35
- Groupements patriotiques..... 38
- Sociétés diverses..... 38
- Urgences..... 40

*Le Guide d'Accueil a été préparé par la Commission de l'Information en collaboration avec le Syndicat d'Initiative.*

Édition - Publicité : **BULLETIN D'INFORMATION**

Gérant : Ph. Amelineau / 7 rue J.-J. Rousseau, 44000 NANTES, Tél. (40) 20.00.62

Imp. FROGER - B.P. 9 - 85110 Chantonay - Tél. (51) 94.30.42

Vente et reproduction interdites - Dépôt légal : 4ème trimestre 1984 - N° 84.104

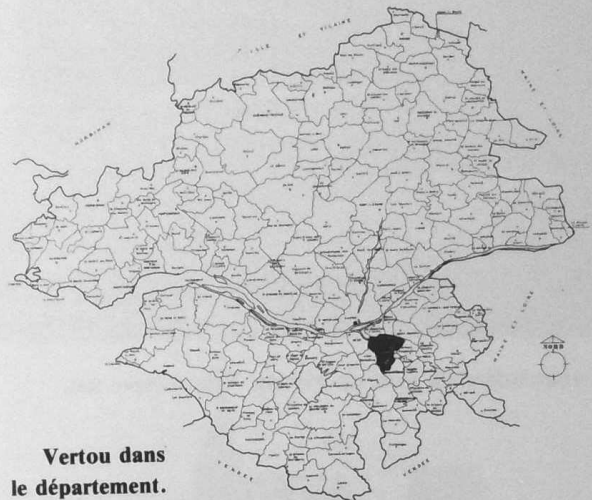
**SITUATIONS VERTOU**Vertou dans  
le département.Vertou dans  
l'agglomération  
nantaise.

Située à l'extrême Sud-Est de l'agglomération nantaise et touchant les communes de Basse-Goulaine, St-Sébastien, Rezé et Les Sorinières, la ville de VERTOU qui couvre un vaste territoire de 3.743 ha possède une population de 15.937 habitants. La commune est également chef-lieu de canton.

La Sèvre Nantaise grossie de la Maine la traverse en son milieu, d'Est en Ouest, serpentant entre les coteaux plantés de vignes et ouvrant accès au pays du muscadet «Sèvre et Maine».

## APERÇU HISTORIQUE



Embarcadère du port de Vertou - Cliché Photo Sud.

VERTOU trouverait son origine dans le mot latin «VERTAVUM» ou peut-être plus exactement dans le celtique «VERTAW», d'où le nom des habitants de la commune appelés Vertaviens. Dans les textes du XVIII<sup>ème</sup> siècle, Vertou était également appelé «VREZOU».

De nombreux indices permettent de croire que notre commune a été occupée en des temps assez reculés. En effet, il a été retrouvé une vingtaine de haches en pierre polie (au Grison, à la Poëlerie, à Launay, et dans la forêt de Touffou), des auges en pierre meulière remplies de flèches en silex (au clos de la Roche, dans les terres de la Salmonière), et des ruines d'un tombeau garni de poteries brisées et d'ossements humains (non loin du village de la Blandinière).

C'est vers l'an 600 que Saint-Martin envoyé par Saint-Félix, évêque de Nantes, fonda deux abbayes, l'une à l'emplacement du presbytère actuel, et dont il reste le portail d'entrée du XVIII<sup>ème</sup> siècle, et l'autre derrière la Croix Saint-Pierre.

La légende dit que Saint-Martin planta son bâton de pèlerin à l'emplacement de la cure actuelle. Ce bâton prit racines, se ramifia et devint un arbre qui vécut plusieurs siècles. On a d'ailleurs choisi ce symbole pour les armes de VERTOU qui se lisent : «d'argent à l'if arraché de sinople chargé d'une fleur de lys d'or, accosté d'une fleur de lys d'azur et d'une hermine de sable».

A partir du VI<sup>ème</sup> siècle, l'évolution de Vertou reste étroitement liée au développement du monastère.

Vertou eut à souffrir des invasions barbares. En 843 et 855 les Normands pillent, brûlent, massacrent.

Il faut attendre le XV<sup>ème</sup> siècle et la reconstruction du monastère pour voir la cité reprendre vie et le vignoble se reconstituer.

Pour l'époque médiévale, les souvenirs sont marqués :

- par les tombeaux mérovingiens ou sarcophages conservés autour de l'église et dans le cimetière qui touche le vieux logis du Beauverger,
- par les moulins qui animaient le sommet des coteaux,
- par de vieux châteaux d'aspect austère :
  - La **Bourdinière** qui fut une terre ducale,
  - La **Chasseloire** dont il reste la «tour d'Amour» avec une entrée de souterrain,
  - la **Courneuve** en la forêt ducale de Touffou qui devint domaine royal.

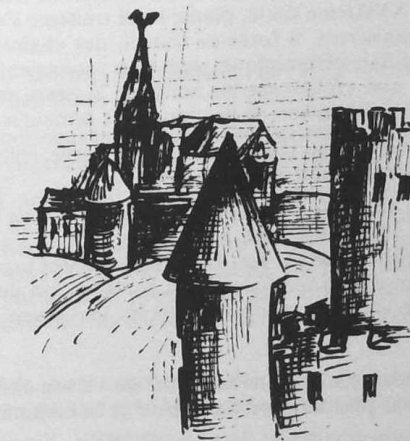

C'est surtout le passage de RABELAIS qui marqua le XVI<sup>ème</sup> siècle. Il vint en pèlerinage de Fontenay à Saint-Sébastien, s'arrêta à La Haie où il apprécia les fouaces, à VERTOU célèbre par ses boudins, ses salades et son vin.

Entre 1470 et 1650, les moines entreprennent de grands travaux, dont aujourd'hui nous bénéficions, telle la fameuse Chaussée-aux-Moines formant barrage régularisant le cours de la Sèvre qui se vidait à chaque marée. Elle permit ainsi la navigation en amont, contribuant pour une large part au développement économique de la cité.

C'est sous Louis XIV que les écluses furent construites. A titre anecdotique, on peut noter que les mariniers devaient payer une redevance assez faible, mais qui était l'objet de nombreuses contestations. Cette dernière opposa notamment Dom Nicolas, Abbé de VERTOU, et le Seigneur du

PALLET. Quant à l'écluse, le sieur Pierre Desprez s'engagea à la construire pour 25.000 livres et à la livrer au public en novembre 1752, mais le 1er bateau y passa le 3 septembre 1755. Une restauration fut cependant nécessaire après les grandes eaux de cette année-là. En 1830, 1.639 bateaux traversèrent la chaussée, portant 13.082 tonnes de marchandises.

La terrible tourmente révolutionnaire vint perturber à nouveau la vie de la cité. Celle-ci fut très éprouvée et vit tour à tour les troupes vendéennes et républicaines.

Au cours de ces luttes sanglantes, ce qui fut épargné par les uns fut détruit par les autres. Une fois encore, Vertou connut le pillage et l'incendie.

Vers 1780, une terrible épidémie de choléra fit de grands ravages dans la commune, mais elle cessa brusquement à l'époque des vendanges. Beaucoup de chargements de «vins nantais» s'effectuaient entre le Port-Domino et le Chêne, ce qui explique la grande fréquentation des bords de la Sèvre. Vins et eaux de vie, livrés en Guinée, servaient, comme les étoffes indiennes, de marchandises de troc. Pendant tout le XVIIIème siècle, planteurs et traiteurs s'enrichirent. Ils organisèrent, à force de travail, des «habitations» florissantes à Saint-Dominique, mais tous caressaient le rêve de posséder une «folie» sur les bords de la Sèvre et de ses affluents, d'où l'éclosion de ces coquettes demeures.

Aux environs de 1840, le bourg en partie reconstruit semble avoir repris son activité normale.

C'est en 1875 que fut posée la première pierre de la nouvelle église de VERTOU, par Mgr Félix Fournier. L'ancienne était pourtant fort belle, mais elle fut jugée trop petite. Le nouvel édifice fut dédié à Saint-Martin de VERTOU dont le souvenir est cher à tous les Vertaviens.

**NDLR** : Notons que certains lieux-dits de Vertou cités dans le texte ne font plus aujourd'hui partie de la commune.

#### Bibliographie et sources :

- JARNOUX : «Souvenirs du passé» et «XV siècles d'histoire».
- MERCIER J. : études sur Vertou.
- MERCIER : contribution à l'histoire de Vertou «La Chaussée de Vertou»
- CHALET Jean-Anne : les belles heures du comté nantais.
- Les annales de Nantes : 4ème trimestre 1959 et 1er trimestre 1972.
- Cartes fournies par l'AURAN (Agence Urbaine de l'Agglomération Nantaise).

La Mairie n'est pas responsable des changements de personnes, d'adresses ou de numéros téléphoniques pouvant intervenir après impression.

## POPULATION



«Des gens heureux...»



Au dernier recensement de 1982 Vertou comptait 15.937 habitants.

Tout nous permet de penser qu'actuellement la population a largement dépassé les 16.000 habitants.

Si nous nous replongeons quelques instants dans le passé, on remarque que VERTOU a connu une forte augmentation de population entre 1801 et 1826, puisqu'elle est passée de 3.000 à 5.400 habitants. En 1866, malgré le retrait d'une partie de sa population au profit de la création de la commune des Sorinières, elle comptait encore 5.706 habitants.

Puis, nous assistons à des variations sensibles qui se reflètent sur une courbe assez tourmentée jusqu'en 1896.

Depuis, VERTOU connaît une augmentation de population régulière. Par exemple, entre 1841 et 1975, la population s'est accrue de 110 %.

D'après le recensement de 1982, on constate, certes, un excédent naturel en baisse comme dans les autres communes de l'agglomération, mais on constate également que le solde migratoire, qui représente la différence entre la variation de la population municipale et l'excédent naturel, est largement positif, ce qui confirme le caractère très attractif de la commune.

En effet, l'accroissement de la population vertavienne se réalise à plus de 75 % grâce à l'arrivée de nouveaux habitants qui viennent construire à VERTOU.

Quant à la densité, VERTOU détient 7,8 % de la surface de l'agglomération, mais ne possède que 3,4 % de ses habitants, ce qui confirme l'impression d'espace, de verdure, et donc son attrait.

## L'ADMINISTRATION MUNICIPALE

### Le Conseil Municipal

#### • Le Maire :

M. Luc DEJOIE  
Vice-Président du Conseil Général  
Conseiller Régional  
Sénateur de Loire-Atlantique



#### • Les Adjoints :

— M. Auguste PRIOU  
— M. Alain PROVOST  
— Mme Anne DE GENOUILLAC  
— M. Géraud DU PELOUX  
— M. Gabriel BRASILLE  
— M. Jean-Yves TOULLEC  
— M. André PETIT  
— Mme Marie-Monique BIGEON  
— M. Roger THOMAS

#### • Les Conseillers Municipaux :

— M. Norbert DELAUNAY  
— M. Jean FORMON  
— M. Yves CHOLLET  
— M. Maurice LANDAIS  
— M. Maurice STCHERBINSKY  
— Mlle Lucienne RABREAU  
— M. Louis LE TILLY  
— Mme Renée YVERNOGEOU  
— Mlle Josiane OLIVIER  
— M. Jacques MOINATON  
— Mme Marie-Paule POLLONO  
— M. Michel DEBITTE  
— M. Michel RENAUD  
— Mme Danielle GALLON  
— Mme Marie-Anne LOREAU  
— M. Daniel PRIOU  
— M. Serge AUDRAIN  
— M. Pierre MARTIN  
— M. Alexandre MORISSEAU  
— Mme Marie-Thérèse DEMAS  
— M. Jean-Claude CHARRIER  
— M. Philippe BEILLEVAIRE  
— M. Michel GOUTY

### Secrétaire Général de la Ville

— M. Alain PASCAUD

## • Métiers du bâtiment

MAÇONNERIE Neuf et Restauration

**Bernard LEHY** 59 rue du Clos des vignes  
LA GRASSINNIÈRE - 44120 VERTOU - Tél. (40) 34.64.28



ÉLECTRICITÉ GÉNÉRALE  
SPÉCIALISTE CHAUFFAGE ÉLECTRIQUE dans  
l'HABITAT ANCIEN  
PLOMBERIE POMPE A CHALEUR  
BATIMENT - INDUSTRIE - DÉPANNAGE

Agréé E.D.F.  
03.29.07

**Bernard BARRÉ**

Rte de la Basse Mortallière, 44120 VERTOU - tél. 34.43.90 - 03.29.07



**Ets. G. MAINGUY**

ENTREPRISE GÉNÉRALE D'ÉLECTRICITÉ

Siège Social : 46, rue du Moulin  
Tél. 34.10.00 - B.P. 8 - 44120 VERTOU

Agences et Dépôts : VERTOU, PORNIC, LA ROCHE-SUR-YON, CHOLET

DÉPANNAGE

RADIO - TÉLÉ - Hi-Fi

**Marcel TOUPIN**

Tél. 34.04.11 - (Le Chêne) - 10, Ch. des Perdriaux - VERTOU



CHARPENTE - ESCALIERS - MENUISERIE - PARQUETS

**Jean-Michel GUITTENY**

1 bd des Sports - 44120 VERTOU - Tél. 03.00.38

CARRELAGE  
FAIENCÉ - MARBRE  
REVÊTEMENTS DE SOLS  
PARQUETS COLLÉS

Salle d'exposition

**Maurice BONNET**

Portillon - VERTOU - Tél. 34.03.04



ENTREPRISE DE MAÇONNERIE

**Jean-Pierre LECLAIR**

La Noë-Rocard - 44120 VERTOU - Tél. (40) 34.43.09

ÉLECTRICITÉ - PLOMBERIE Tous vos dépannages et installations

**Lucien THIERY**

Téléphone 34.02.74

La Bourneière

44120 Vertou

ENTREPRISE DE MAÇONNERIE Neuf et rénovation Études et Plans

**Jean-Claude COUFFIN**

La Grammoire - 17, rue du 7 Juin - Tél. 34.10.32 - VERTOU

CONSTRUCTIONS TRADITIONNELLES ET RÉNOVATION  
BRANCHEMENT D'ÉGOUTS  
FOSSES SEPTIQUES ET DIVERS CONSTRUCTIONS *Bati-Legis*  
Gilles TERRIEN - Le Fouy - B.P. 6 - 44120 VERTOUC - Tél. 34.11.63

CLOISONS SÈCHES  
ISOLATION **Noël CHASSETEAU** MENUISERIE - PLAFONDS  
RÉNOVATION  
18, Av. Paul Cézanne - VERTOUC - Tél. 34.52.87

Produits spéciaux pour : BATIMENT - INDUSTRIE - TRAVAUX PUBLICS  
Ets SAMZUN  La Ramée - Route de Saint-Fiacre  
B.P. 53 - 44120 VERTOUC  
Siège et dépôts Tél. (40) 34.80.34

**SO.NI.PA.L** Nettoyage bureaux  
Ménage  
5 rue Général de Gaulle Shampooing Moquette  
44120 VERTOUC - Tél. 34.67.04 Lavage de vitres - Remise en état

**MENUISERIE - ÉBÉNISTERIE**  
Jacques-Pierre BATARD  
44, rue des Écoles - BEAUTOUR - Tél. 34.81.33

ÉLECTRICITÉ GÉNÉRALE *Chauffage Électrique*  
Bâtiment et Industriel *Neuf et Rénovation*  
**Jean-Yves LÉAUTÉ**  
60, rue des Primeurs - 44120 BEAUTOUR - Tél. 34.29.36

FABRICANT DE CHEMINÉES *Tous styles*  
Fourniture de pierres de taille *Tous matériaux*  
**R.P. HERICK** 314, route de Clisson  
Tél. 80.06.89 - 44120 VERTOUC

Plâtrerie - Faïence - Cheminées - Décoration  
 **Henri Amailland**  
91, route du Vignoble  
44120 VERTOUC - Tél. 34.58.17

 **CABINET GADEL-GILLARD IMMOBILIER**  
Transactions immobilières  
CONSEILS GRATUITS   
484 rte de Clisson - 44120 VERTOUC - Tél. 34.29.20

**VENTE-MONTAGE-DÉPANNAGE**  
d'appareils frigorifiques toutes marques  
POMPES A CHALEUR  
18 rue de la Grammaire - 44120 VERTOUC - Tél. 34.48.65  
*Jean VINCENT*  
FRIGORISTE

### Les Commissions Municipales (Responsables)

- **Personnel :**
  - M. le Maire
  - M. BRASILLE
- **Finances :**
  - M. le Maire
  - M. THOMAS (suppléant)
- **Travaux et équipements :**
  - M. DU PELOUX
  - M. PETIT (suppléant)
- **Urbanisme - Affaires Foncières - POS :**
  - Mme DE GENOUILLAC
  - M. DU PELOUX (suppléant)
- **Enseignement :**
  - M. TOULLEC
  - M. PRIOU (suppléant)
- **Sports :**
  - M. BRASILLE
  - M. PROVOST (suppléant)
- **Culture - Animation et Vie Associative :**
  - Mme BIGEON
  - Mme DE GENOUILLAC (suppléante)
- **Affaires Sociales et Emploi :**
  - M. THOMAS
  - M. PROVOST (suppléant)
- **Information et Relations avec la population :**
  - M. THOMAS
  - M. BRASILLE (suppléant)
- **Adjudications et Appels d'Offres :**
  - M. le Maire
  - M. PETIT (suppléant)

### Les Organismes Para-Municipaux

- Bureau d'Aide Sociale : M. PROVOST
- Transports scolaires : M. PROVOST
- Caisse des écoles : M. TOULLEC
- Centres aérés : M. TOULLEC
- Office municipal des sports : M. BRASILLE
- Office municipal de la culture : Mme BIGEON
- Office municipal des Personnes Agées : M. THOMAS

### Attributions Spéciales

- Transports en commun : M. PROVOST
- Relations extérieures : M. PROVOST
- Agriculture - Viticulture : Mme DE GENOUILLAC
- Relations avec les industriels : M. DU PELOUX

Les audiences du Maire et des Adjointes sont accordées sur rendez-vous (s'adresser au Secrétariat Général).

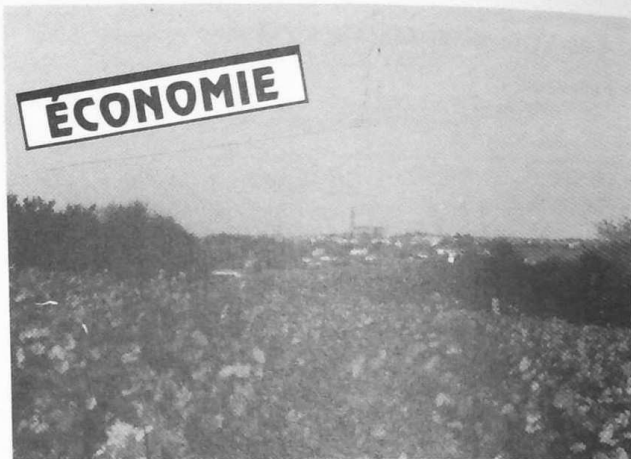

«Vignes au moulin de Portillon»

La multiplication des communications a rapproché VERTOOU de la ville de Nantes et a permis son intégration dans l'agglomération, tout en gardant sa spécificité.

Si l'élevage a pris son essor dans les riches pâturages de la Sèvre et de ses affluents, ce sont les cultures maraîchères et horticoles qui prédominent. Parmi les productions les plus importantes, on peut citer celle de la carotte dite «nantaïse». D'autre part, de nombreux maraîchers cultivent le muguet, cette fleur symbolique qui fait l'objet d'un commerce important pour le 1er mai. Chaque année le concours des maisons fleuries incite la population à fleurir toujours plus maisons et jardins. Lors des dernières floralies internationales de Nantes (1984), un blason de VERTOOU, de 6 mètres sur 4 mètres, tout en fleurs et en plantes, y était fièrement dressé.

On ne peut parler de Vertou sans citer sa vigne. La superficie totale des vignes exploitées sur la commune représente 410 ha en Muscadet, 25 ha en Gros Plant, 4 ha en vin de Pays (cépage Gamay), et 39 ha en vin de consommation courante. La vente en bouteilles se développe de plus en plus : il se vend environ 350.000 bouteilles par an.

Un syndicat viticole a pour mission d'étudier et de défendre les activités viticoles, économiques et sociales de ses membres.

Le commerce et l'artisanat sont très actifs à Vertou, puisque 112 commerçants et 105 artisans y sont bien implantés. La commune dispose de plusieurs centres commerciaux tels que le bourg qui est le lieu de nombreuses fêtes et animations, les commerces de la route de Clisson, le centre de

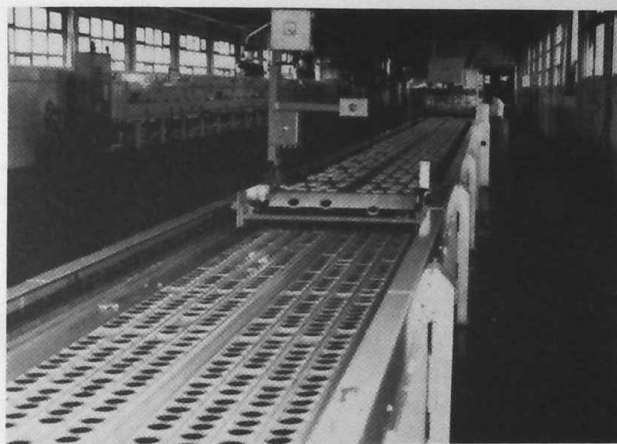

«Chaîne de production à la Biscuiterie Nantaise»

Beautour, sans oublier la galerie marchande de «Continent». Son importance se traduit d'ailleurs par l'attraction de la population des communes limitrophes.

Quant aux entreprises industrielles, elles sont regroupées dans le Parc Industriel de la Vertonne, d'une superficie de 70 ha, situé le long de la route de Clisson, entre Beautour et au-delà de la gare. VERTOOU dispose aujourd'hui de plus de cinquante entreprises grâce à ce parc qui a attiré de nombreux industriels.



Galerie Marchande «Continent»



## LA PAGE DU GOURMET

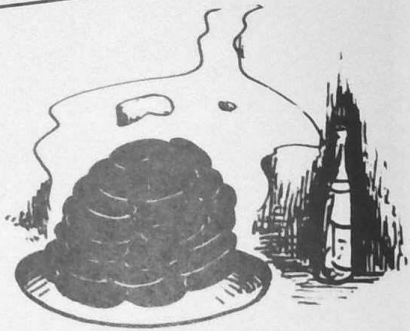

A Vertou les promeneurs du dimanche ont toujours été nombreux. Ces derniers apprécient les spécialités culinaires telles que le poisson au beurre blanc et le boudin grillé sur les sarments. Le fameux boudin de Vertou a permis à nos charcutiers d'être les fournisseurs de la cour impériale de Napoléon III et de plusieurs cours d'Europe.

Les hôtels et restaurants ont un bon renom dans le canton puisqu'ils réunissent bonne cuisine, bonne cave, bon gîte, joli paysage et grande affabilité.

La tradition rapporte que MONSELET, né à Nantes, adorait les promenades et séjours sur les bords de la Sèvre Nantaise. Nul, après RABELAIS, n'a chanté comme lui les délices de la bonne chère.

Liste des restaurants et des hôtels de VERTOU :

- Restaurant Le Laurier Fleuri  
460, route de Clisson..... ☎ 34.54.60
- Restaurant La Halte  
350, route de Clisson..... ☎ 34.51.98
- Restaurant de l'Industrie  
30, route de la Maladrerie ..... ☎ 34.48.20
- Restaurant des Moines  
12, Chaussée aux Moines ..... ☎ 34.21.33
- Restaurant Hallereau Jean  
Portillon..... ☎ 34.62.78
- Restaurant l'Écluse  
9, Chaussée aux Moines..... ☎ 34.40.70
- Restaurant Monté Cristo  
11, Chaussée aux Moines ..... ☎ 34.40.36
- Hôtel Restaurant d'Anjou  
334, route de Clisson..... ☎ 34.56.56
- Hôtel de Beautour  
51, route de Nantes..... ☎ 34.59.11
- Hôtel de la Haute Forêt  
Boulevard de l'Europe ..... ☎ 34.01.74
- Hôtel Le Chêne  
Le Chêne ..... ☎ 34.20.50

### VOUS VOULEZ CONSTRUIRE

Relevé, Plans, PERMIS DE CONSTRUIRE  
**TOUTES SURFACES HORS-ŒUVRE**  
AVEC ou SANS surveillance de Travaux  
**NEUF et RÉNOVATION**

### J. LAURENT

Maître d'œuvre agréé  
**LA CHESNAIE**  
5, av. des Brévets  
44120 VERTOU Beautour  
**Tél. 34.23.86**

entreprise de charpente

menuiserie - BOIS & ALUMINIUM

### R. DOUSSIN

Place St-Pierre - VERTOU - Tél. 34.24.34

**CHAUFFAGE  
SANITAIRE  
ÉLECTRICITÉ - ISOLATION**  
**ATONATTY Roger**  
15, avenue Matisse  
44120 VERTOU  
Tél. 34.75.00

**SERRURERIE - FERRONNERIE  
PORTAILS AUTOMATIQUES**

### Daniel LECOMTE

62 Route des Sorinières - Le Chêne  
9, av. de la Vertonne - Parc Industriel - 44120 VERTOU - Tél. 34.03.15

ENTRETIEN et SERVICE APRÈS-VENTE

**CHAUFFAGE CENTRAL ISOLATION RAMONAGE  
RÉGULATION - DÉPANNAGE - ENTRETIEN  
APPAREILS MÉNAGERS, VENTE, RÉPARATION**



**COUVERTURE  
ZINGUERIE  
PLOMBERIE**

**LEON E GARFE**

67 rue  
Henri-Delahaye  
44120 VERTOU  
☎ 34.40.91

**BERAF**  
CUISINES

**L'ENSEMBLIER DE LA CUISINE**

Ouvert tous les jours sauf dimanche  
(près pylône TV par route de Clisson)

Exposition - Fabrication : Z.I.L. de la Louée - 44115 Hte-GOULAINÉ - Tél. 54.91.45

### • Matériel agricole

**MATÉRIEL AGRICOLE ET VITICOLE  
MATÉRIEL PARCS ET JARDINS**



Rue de la Maladrerie (Z.I. Nantes -  
Rte de Poitiers) B.P. n° 82 - 44120 VERTOU  
Tél. (40) 34.53.31 (5 lignes groupées)  
Télex 710.491 F

**SERVICE APRÈS-VENTE  
PIÈCES DÉTACHÉES  
neuf - occasions**

• **Hôtels - Restaurants - Cafés**

CAFÉ - HÔTEL  
RESTAURANT **LE STADE**  
J. CORFMAT  
3 rue A.-Briand — VERTOU — Tél. 34.41.02

**HÔTEL - RESTAURANT D'ANJOU**  
344 route de Clisson - Tél. 34.56.56 - VERTOU  
V.R.P. - HÉBERGEMENT TEMPORAIRE 3ème AGE

 **MONTE-CRISTO**  
auberge - restaurant  
BANQUETS - MARIAGES - SALLE - TERRASSE  
Au bord de Sèvre - Site magnifique Fermeture le mercredi  
11 Chaussée aux Moines - 44120 VERTOU - (40) 34.40.36

CAFÉ - TABAC - HÔTEL **LE CHÊNE**  
M. et Mme LÉPINE  
Le Chêne - 44120 VERTOU - Tél. 34.20.50

• **Les assurances - Les transports**

ASSURANCES TOUTES BRANCHES Vie - Maladie - Retraite...  
**Joseph ROBIN** LA NANTAISE ET L'ANJEVINE réunies  
Agent général 32, rue de l'Île de France - VERTOU - Tél. 34.42.98

**Voyages LAMI** Excursions - Voyages de Groupes  
location de cars  
65, Route de Nantes - BEAUTOUR - Tél. 34.47.36

 pour toutes vos ASSURANCES auto - incendie  
maladie - vie **Jacques PARADIS**  
4, avenue de Picardie - VERTOU - Tél. 34.81.60

**ALLO TAN** POUR TOUT SAVOIR  
29.39.39 SUR LE BUS

**VISITONS VERTOU**



VERTOU est une commune attractive, touristique, c'est également l'un des centres des festivals nantais et du vin nouveau.

Les vignerons se souviendront avec reconnaissance de Saint-Martin de VERTOU et de ses moines qui entreprirent au XIème siècle la restauration du vignoble ravagé par les invasions barbares. Ces vignes sont en effet la richesse et la gloire du département et de Vertou, car elles produisent le Muscadet dans ses meilleurs crus. L'origine du nom provient de «Melon Musqué de Bourgogne» mais le Muscadet fut longtemps connu sous le terme général de plant de Bourgogne. Il provient en effet de cette région et le Loroux-Bottereau possède d'ailleurs une rue de Bourgogne.

Vous trouverez ci-dessous la liste des principaux points d'intérêt de la commune de Vertou. Cette liste n'est cependant pas exhaustive et votre séjour dans la commune vous fera découvrir bien d'autres curiosités.

Nombreux sont les bateaux de plaisance naviguant sur la Sèvre de la Chaussée aux Moines jusqu'à Monnières (environ 12 km).

Le tourisme fluvial est donc tout à fait possible pour les amoureux des rivières.

L'écluse permettant d'aller en Loire est ouverte de 6 h 30 à 19 h 30 et n'est accessible que deux heures avant et après la marée haute (les horaires sont affichés sur les lieux).

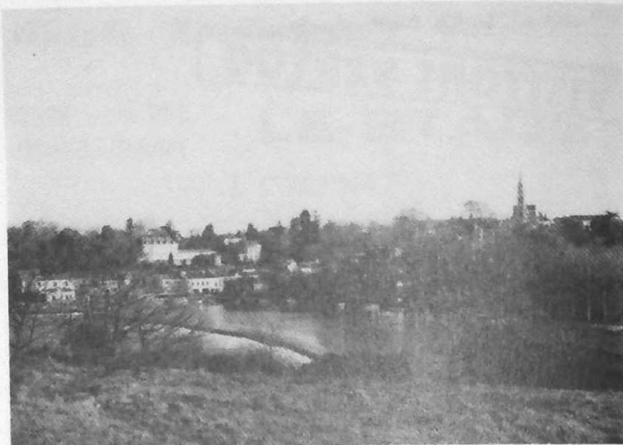

«Vertou vu de Moulin Gautron»

## LA SÈVRE

### LA CHAUSSÉE AUX MOINES

C'est aux moines, comme son nom l'indique, que nous devons cette sorte de barrage qui relie le Chêne à la partie basse du bourg qui par extension s'est appelée «la Chaussée».

Édifiée vers l'an 1000 elle répondait à un triple but :

- créer une réserve d'eau suffisante pour permettre la navigation en aval jusqu'à Clisson ;
- permettre l'installation d'un moulin à eau qui fournirait la farine nécessaire aux religieux ;
- permettre le passage entre le chêne et l'agglomération centrale.

Une écluse devait plus tard percer cette digue pour permettre le passage des bateaux.

On admire encore aujourd'hui ce travail de géants pour l'époque, auquel on doit ce magnifique plan d'eau.

### LE PARC DE LA SÈVRE :

A l'Est du plan d'eau que délimite à l'Ouest la Chaussée aux Moines, là où s'étendaient il y a une trentaine d'années des terrains marécageux plantés de saules, un agréable parc s'offre aux promeneurs désirant prendre un peu de repos dans ce cadre verdoyant.

Un bassin et des jeux permettent aux enfants de s'ébattre en toute sécurité et aux parents de profiter du site.

Diverses manifestations ont lieu chaque année dans ce parc de la Sèvre : notamment la Fête des Cerises, la Fête des Vendanges ou le Bal du 14 juillet.



«Les bords de Sèvre à Portillon»

### PORTILLON :

Nombreux sont les Vertaviens auxquels Portillon rappelle avant tout le bal du samedi soir ou du dimanche, sur les bords de la Sèvre, où les jeunes aimaient à se rencontrer.

Aujourd'hui, le bal a disparu, mais Portillon offre toujours des berges reposantes aux amoureux de la nature et aux pêcheurs matinaux.

Une promenade dans les ruelles du village s'impose également aux amateurs de vieilles pierres qui découvriront encore quelques vieilles maisons aux escaliers de pierre caractéristique de nos villages de bords de Sèvre.

### LES RIVES DE LA SÈVRE :

Les rives de la Sèvre, accessibles aux promeneurs grâce à un ancien chemin de halage, offrent aux marcheurs soucieux de sortir des sentiers battus un itinéraire de plusieurs kilomètres jalonné de plusieurs points forts où les Vertaviens aiment à se retrouver, se reposer en famille ou pratiquer la pêche ou le canotage.

Nous retiendrons parmi ces lieux privilégiés :

- **La cale de Beautour**, qui constitue avec sa placette permettant d'y laisser son véhicule, un point de départ pour une éventuelle randonnée pédestre.

- **La Pierre Percée**, à mi-chemin entre le Chêne et Portillon où de nombreux Vertaviens ont appris à nager avant l'ouverture de la piscine actuelle.

- **La Ramée**, moins connue, plus à l'écart, et pourtant bien exposée au soleil en contrebas du village du même nom. Ses pêcheurs y pratiqueront leur art dans le calme et le cadre se prêtera au pique-nique des promeneurs souhaitant se restaurer.

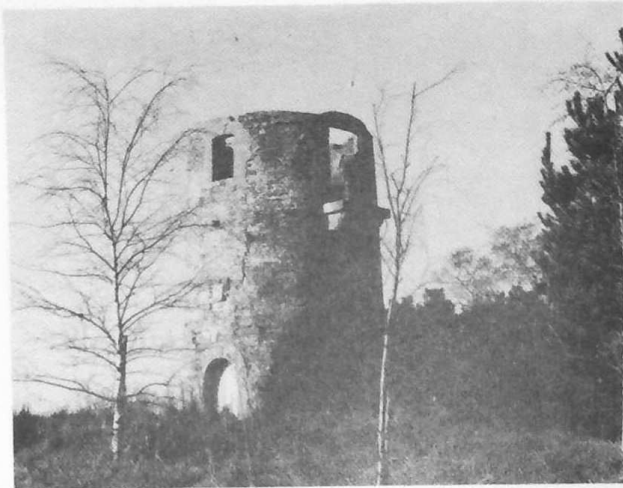

«Le Moulin de Portillon»

## MOULIN GAUTRON

A l'extrémité Sud de la Chaussée aux Moines, le visiteur remarquera cette grande bâtisse couverte de vigne vierge qui après avoir été moulin, puis abattoir, est actuellement occupée par un atelier de poterie et de dessin.

Cet atelier ouvert aux enfants et aux adultes a déjà révélé de nombreux talents. Une exposition des œuvres réalisées dans cet atelier a lieu chaque année dans le cadre de la Foire du Canton. Le moulin Gautron ne doit pas faire oublier les nombreux autres moulins de Vertou dont certains ont malheureusement subi les rigueurs du temps (Le Chêne, Portillon...).

## LES SENTIERS PÉDESTRES

Le Syndicat d'Initiative de Vertou, soucieux de faire partager au plus grand nombre les sites méconnus de notre campagne a étudié et réalisé, en collaboration avec la Municipalité, un réseau de sentiers pédestres qui connaît déjà une bonne fréquentation.

A l'heure actuelle le sentier pédestre n° 1 balisé SP 1 permet la découverte des berges de la Sèvre entre Nantes et Portillon, alors que le SP 2 permet de découvrir à partir de SP 1 la partie Nord de la commune.

Un nouveau sentier en cours de réalisation permettra la découverte du Sud de la commune avec une petite incursion sur la commune des SORINIÈRES.

Enfin, afin de ne pas s'isoler dans les frontières communales, un projet actuellement en cours d'étude permet d'espérer pour les mois à venir un nouveau sentier qui reliera à travers les communes de ST-SEBASTIEN-SUR-LOIRE et BASSE-GOULAIN le réseau de VERTOU au sentier de Grande Randonnée GR 3 qui suit le parcours de la Loire jusqu'au Mont Gerbier-des-Joncs.

## LE PORCHE DU PRESBYTÈRE

S'il est une partie de leur patrimoine pour laquelle les Vertaviens manifestent un réel attachement, c'est bien le porche du presbytère qui en 1981 a été entièrement remis en état grâce à leur participation. Construit en 1650, ce porche magnifique est le seul vestige de l'ancienne abbaye de VERTOU.

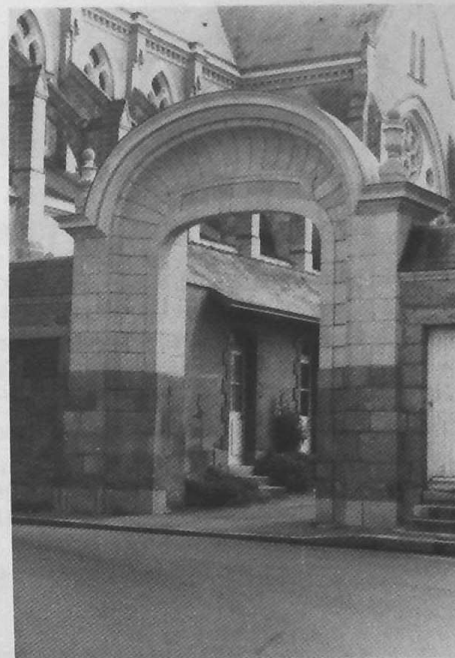

«Porche du Presbytère»

## CHATEAUX ET GENTILHOMMIÈRES

En parcourant la Sèvre le promeneur sera frappé par le nombre de châteaux et gentilhommières qui, dans leur cadre de verdure, jalonnent ses berges.

Édifiées le plus souvent au cours de la deuxième partie du siècle dernier, ces demeures constituaient les «résidences secondaires» de la bourgeoisie nantaise, qui pendant les mois d'été, délaissait la ville au profit de ses propriétés champêtres.



«Le château de la Frémoire»



«Château de Portillon»

## LE PLUS VIEUX CYPRÈS DE FRANCE

Il s'agit là d'une curiosité que bien des Vertaviens ignorent.

Situé dans la propriété de Bel Air, près de la Grammoire, ce cyprès âgé de 264 ans est le plus vieux de France dans la catégorie des «Cyprès de Lambert».

Il a été planté en 1750 par l'amiral de la Galissonnière.

Avant de perdre une grosse branche au cours d'un orage, son panache ne couvrait pas moins de 400 mètres carrés. A la base, son tronc mesure 12 mètres de circonférence.

## LES TOMBES MÉROVINGIENNES DU CIMETIÈRE

Bien des passants ont été intrigués par ces sarcophages de pierre qui reposent sous les cèdres du cimetière.

C'est au cours de travaux réalisés sur la place de l'Église qu'ils ont été découverts en grand nombre dans le sol de l'ancien cimetière qui se trouvait là.

Ce cimetière était à l'origine celui du monastère établi par Saint-Martin ; c'est pourquoi il est permis de dater les plus anciennes tombes de l'époque mérovingienne.

La dernière découverte remonte à 1982.

**M. LOREAU**  
Syndicat d'Initiative de Vertou  
Commission Tourisme

## L'UN DES PLUS ANCIENS JUMELAGES



M. Ernest GUICHET, en 1957, alors Maire de VERTOU, proposa de jumeler la commune.

Le choix se porta sur Morges, magnifique petite ville de Suisse située sur les bords du lac Léman, dans le canton de Vaud.

Le jumelage VERTOU-MORGES fut consacré par un parchemin le 25 août 1957, en présence de nombreuses personnalités.

Ce fut l'occasion de pratiquer les premiers échanges d'enfants dès la première année, et ils se poursuivent régulièrement courant juillet.

Les activités se sont toujours perpétuées, que ce soit sous la municipalité de M. Auguste PRIOU ou actuellement sous celle de M. Luc DEJOIE.

Le 25ème anniversaire fut l'objet de grandes manifestations en 1982.

On peut remarquer, par ailleurs, en circulant dans les rues de VERTOU, deux témoignages concrets et permanents de la fidélité des deux villes :

- le boulevard Ernest GUICHET - Charles Paul SEREX, respectivement Maire et Syndic,
- l'avenue de Morges.



Les activités sont nombreuses à Vertou. Nous pouvons citer les principales :

- le Salon des Antiquaires (Mars),
- la Braderie (Mars et Septembre),
- la Foire du Canton de Vertou (le 1er week-end de Mai),
- la Fête des Cerises (Mai),
- les Courses Hippiques (les derniers samedi et dimanche d'Août),
- la Fête des Vendanges (Septembre).

## RENSEIGNEMENTS GÉNÉRAUX

### MAIRIE :

Services administratifs : rue A. Briand.. ☎ 34.43.00  
 Heures d'ouverture : le lundi de 8 h à 12 h et de 14 h à 18 h ;  
 du mardi au vendredi de 8 h à 12 h et de 14 h à 17 h  
 Permanence à l'État Civil le samedi de 9 h 30 à 11 h 30  
 (uniquement pour l'enregistrement des actes d'état civil et la célébration des mariages).

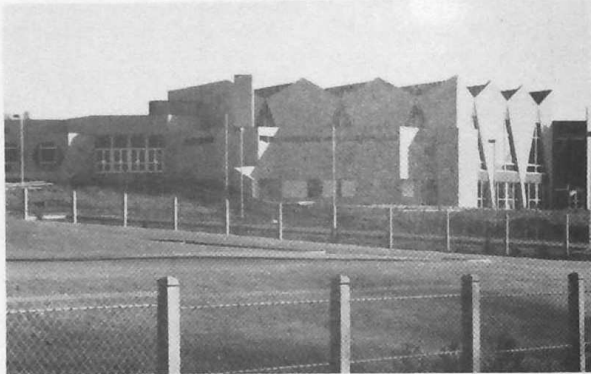

### LOCATION DES SALLES MUNICIPALES DE VERTOU :

Pour organiser un mariage, une fête de famille, un cours de secourisme ou une collecte de sang, un congrès, une réunion d'associations ou d'entreprises, il suffit de téléphoner en Mairie et de demander le poste 258.

### MARCHÉ

Le samedi matin et le dimanche matin  
 Place du Marché.

### RECETTE - PERCEPTION

20, avenue de Morges..... ☎ 34.41.41  
 Heures d'ouverture : du lundi au vendredi de 8 h à 12 h et de 13 h 45 à 17 h (16 h le vendredi).

### RECETTE LOCALE DES IMPÔTS (Régie)

4, place du Beau Verger..... ☎ 34.42.78  
 Heures d'ouverture : du lundi au vendredi de 8 h à 12 h et de 14 h à 17 h  
 Fermée l'après-midi du 19 de chaque mois, ou le jeudi d'avant si le 19 est un vendredi, un samedi ou un dimanche.

### POSTES - TÉLÉPHONE ET TÉLÉCOMMUNICATIONS

- Poste de Vertou :  
 3, avenue de Morges ..... ☎ 34.40.00  
 Heures d'ouverture : du lundi au vendredi de 9 h à 12 h et de 14 h à 17 h 30 ; le samedi de 9 h à 12 h
- Recette auxiliaire de Beautour ..... ☎ 34.56.71  
 Heures d'ouverture : du lundi au vendredi de 9 h à 12 h et de 14 h à 17 h ; le samedi de 8 h 30 à 11 h 30
- Courrier :
  - levée des boîtes à 16 h 30
  - 18 h 30 du lundi au vendredi et à 12 h le samedi à la poste de Vertou ;
  - 17 h 15 du lundi au vendredi et à 11 h 30 le samedi à l'annexe de Beautour.
- Téléphone :  
 Poste d'abonnement public
  - Les Hérys ..... ☎ 34.23.51
  - Les Régniers..... ☎ 34.21.11
  - La Verrie..... ☎ 34.26.51
  - La Ville-Henri ..... ☎ 34.28.05

E.D.F. - G.D.F..... ☎ 34.31.78  
 Renseignements, Abonnement, Facturations.

### SERVICE DES EAUX

Concessionnaire S.A.U.R. .... ☎ 35.72.00

### ASSAINISSEMENT

Mairie de VERTOU..... ☎ 34.43.00

### TÉLEM

Banque d'information de Nantes et de l'agglomération nantaise disponible sur Minitel ..... ☎ 35.75.00

### CULTE CATHOLIQUE

#### Vertou :

- Saint-Martin-de-Vertou :  
 19 h 30 le samedi soir et 9 h et 10 h 30 le dimanche
- Sainte-Bernadette-les-Régniers :  
 8 h le dimanche
- Notre-Dame-des-Ajoncs : 9 h 30 le dimanche

#### Beautour :

- Sainte-Famille : samedi à 19 h et dimanche à 10 h 30
- Notre-Dame-des-Victoires : dimanche à 9 h.

### CENTRES AÉRÉS

La Presse au Vin - Vertou..... ☎ 34.45.91  
 Fontionne en juillet et en août.  
 Le restant de l'année, permanence les lundi, mardi, jeudi, vendredi, et samedi de 9 h à 12 h (Beau Verger).

MÉTÉOROLOGIE ..... ☎ 75.80.07

HORLOGE PARLANTE ..... ☎ 89.48.00

### ENLÈVEMENT DES ORDURES MÉNAGÈRES

à partir de 6 h les mardi et vendredi : Vertou-Centre, Beautour, les Viviers, les Hauts-Viviers, le Planty ; les lundi et jeudi : le reste de la commune (zones rurales).

## DÉPÔT DE LA BRIANCIÈRE

Jours d'ouverture : lundi, mardi, mercredi, vendredi, samedi.

Heures d'ouverture : matin de 8 h 11 h 30 et après-midi de 14 h à 17 h 30.

*Catégories d'ordures reçues :*

Sont admis : les ordures de jardin : feuilles mortes, taille de pelouses ; les cartons ; la ferraille peu encombrante : vieux appareils ménagers.

Ne sont pas admis : le remblai et la terre ; la pierre ; la grosse ferraille : carcasses de voitures... ; les ordures ménagères.

## TRANSPORTS

### SNCF VOYAGEURS

- Vertou ..... ☎ 34.38.25
- Nantes Orléans ..... ☎ 50.50.50

### CARS LAMI (Vertou)

- 65, route de Nantes à Beautour ..... ☎ 34.47.36

### BUS TAN..... ☎ 29.39.39

5 lignes de bus SEMITAN au départ de VERTOU :

- 2 lignes VERTOU - NANTES (commerce) (départ place du Beau-Verger),
- 1 ligne VERTOU - REZÉ (Martyrs) (départ place du Beau-Verger),
- 1 ligne VERTOU - NANTES (LA BOISSIÈRE) (départ La Grammoire),
- 1 ligne VERTOU - NANTES (LA JONELIÈRE) (départ place de la poste à Beautour).

### MINIBUS COMMUNAL

- A VERTOU - Les Pégères
- B VERTOU - La Denillière
- C VERTOU - Les Mortiers
- D VERTOU - La Grassinière
- E VERTOU - St-Fiacre
- F VERTOU - St-Fiacre et Château-Thébaud
- G VERTOU - Château-Thébaud via La Placelière
- H VERTOU - Château-Thébaud via Le Maupas

Pour les 8 circuits le départ de Vertou s'effectue place du Beau-Verger.

Les circuits A, B, C et D fonctionnent le mardi, le mercredi, le jeudi, le samedi matin et le dimanche matin.

Le circuit E fonctionne le vendredi,

Le circuit F fonctionne le mardi et le jeudi,

Le circuit G fonctionne le mercredi et le vendredi,

Le circuit H fonctionne le vendredi.

Les horaires peuvent être retirés en mairie.

### TAXIS..... ☎ 47.73.73 ou 47.90.90

- M. BARRE Michel - 108, route de la Gare - Vertou
- M. BLAIN Yves - 19, av. du Clos du Vallon - Vertou
- BOSSIS J.-C. - 13, rue du Poitou - Vertou
- M. CESBRON Roger 3, rue des Ecobuts - St-Sébastien

## PERMANENCES

### PARLEMENTAIRES

- Sénateur : M. Luc DEJOIE - Maire de Vertou  
Assistante parlementaire :  
Mairie de Vertou - Poste 205 ..... ☎ 34.43.00
- Député de la 3ème circonscription : M. Jacques FLOCH  
Maire de REZE - Antenne parlementaire :  
18, rue Chapiet - 44400 REZE ..... ☎ 84.18.38

### A - EN MAIRIE

- ANPE (Agence Nationale pour l'Emploi) :  
le mardi matin et le jeudi matin de 9 h 30 à 11 h 30
- ARIM (Association de Restauration Immobilière) :  
le 1er mercredi de chaque mois de 14 h à 17 h
- Conciliateur : M. PRIOU Auguste  
s'adresser au Secrétariat Général
- Architecte consultant : M. ROULEAU Michel  
le 1er mardi de chaque mois de 9 h à 12 h (sur rendez-vous)
- Impôts :  
le deuxième jeudi de chaque mois de 14 h à 16 h 30.

### B - SALLES MUNICIPALES

#### PLACE DU BEAU-VERGER

- CPAM (Caisse Primaire d'Assurance Maladie) :  
le mardi de 9 h 30 à 12 h et le vendredi de 13 h 30 à 15 h
- CRAM (Caisse Régionale d'Assurance Maladie), service  
vieillesse : le 1er et le 3ème lundi du mois de 9 h 15 à 11 h 15
- C.I.C.A.S. (Centre d'Information et de Coordination de  
l'Action Sociale) : le 1er lundi du mois de 9 h 15 à 11 h 15
- U.M.L.A. (Union Mutualiste de Loire-Atlantique - ser-  
vice social) : le 1er et le 3ème mardi de chaque mois de  
17 h à 19 h.
- S.M.V. (Société Mutualiste de Vertou) :  
tous les après-midi de 14 h à 17 h 30 (sauf le mercredi)
- Centres aérés : lundi, mardi, jeudi, vendredi, samedi de  
9 h à 11 h 30, de septembre à juin. ☎ 33.12.09
- F.N.M.T. (Fédération Nationale des Mutilés du  
Travail) : le dernier samedi de chaque mois de 15 h à 18 h
- F.N.M.I.P. (Fédération Nationale des Malades Infir-  
mes et Paralysés) : le 3ème samedi de chaque mois de 10 h à  
12 h
- Association des veuves civiles : le 4ème samedi de chaque  
mois de 9 h 30 à 11 h 30.

### C - SALLES MUNICIPALES DE BEAUTOUR PLACE DE LA POSTE

- C.P.A.M. (Caisse Primaire d'Assurance Maladie) : le  
jeudi de 9 h 30 à 12 h
- U.M.L.A. (Union Mutualiste de Loire-Atlantique) : le  
1er et le 3ème mardi de chaque mois de 15 h à 16 h.



«Le centre Médico-Social»

### CENTRE MÉDICO-SOCIAL (Vertou Centre)

- Rue de la Garenne ..... ☎ 34.20.38
- dispensaire ..... ☎ 03.00.20
- hospice social Montbert ..... ☎ 34.71.99
- médecine du travail ..... ☎ 34.71.44
- santé scolaire ..... ☎ 34.70.46

### CENTRE MÉDICO-SOCIAL (Beautour)

- Place de la poste ..... ☎ 34.39.85

### MÉDECINS

- Dr Jean-Patrick AMIEUX  
56, rue Charles Le Cour ..... ☎ 03.00.61
- Dr Yves CHOLLET  
1, rue de l'Île de France ..... ☎ 34.40.16
- Dr Jean-Pierre CORVAISIER  
81, route de Nantes - Beautour ..... ☎ 33.12.97
- Dr Pierre HERPE  
5, avenue d'Auvergne ..... ☎ 34.00.96
- Dr Jacques JUHEL-VILLEGOREIX  
10, rue du 11 novembre ..... ☎ 34.45.94
- Dr Philippe LEGOU  
140, route de Nantes Beautour ..... ☎ 34.13.16
- Cabinet MENANTEAU DUVAL  
6, place du Beau-Verger ..... ☎ 34.21.39

### PHARMACIENS

- Pharmacie BIGOURDAN  
Centre Commercial Continent ..... ☎ 34.46.77
- Pharmacie CHEVRIER  
56, route de Nantes Beautour ..... ☎ 34.38.77
- Pharmacie FERTIL  
Place Saint-Martin ..... ☎ 34.40.26
- Pharmacie FLEURANCE  
Rue de Saintonge ..... ☎ 34.40.54
- Pharmacie HERBERT  
17, place Saint-Martin ..... ☎ 34.20.53
- Pharmacie JOUBERT  
40, rue Henri-Delahaye ..... ☎ 03.26.34

### LABORATOIRE D'ANALYSES MÉDICALES

- BOUREL-HAUDEBOURG  
15, rue du Général-Bedeau ..... ☎ 03.00.03

### AMBULANCIERS

- Ambulance 2000 - M. Mathieu ALBERT  
La Massonnière ..... ☎ 80.05.76
- Ambulance vertavienne - M. CHATRY Christian  
63 bis, route du Vignoble ..... ☎ 34.20.72

### HANDICAPÉS

- Institut Médico-Pédagogique  
des Thébaudières ..... ☎ 34.40.35
- Institut Départemental pour Aveugles et Déficients  
Visuels - Les Hauts-Thébaudières ..... ☎ 34.39.09
- Centre Expérimental Nantais de Rééducation et d'Ortho-  
phonie - La Frémoire ..... ☎ 34.23.68
- Centre d'Aide par le Travail «Papillons Blancs»  
Le Landas ..... ☎ 34.43.54

### HOPITAL LOCAL

- Médecine (18 lits), Convalescence (32 lits),  
*Personnes âgées* : Longs séjours (64 lits), Cures médica-  
les (58 lits) - Valides (60 lits)  
Place du Beau-Verger ..... ☎ 34.34.40



- RÉSIDENCE BEL AIR** (Maison de retraite) : 80 résidents  
5, route de la Massonnière - Vertou ..... ☎ 34.37.38

### OPHTALMOLOGISTE

- Dr Jacqueline LE GUYADER  
14, avenue de Morges ..... ☎ 34.03.72

### INFIRMIÈRES A DOMICILE

- Mme COLAS M.A.  
12, rue Jeanne d'Arc ..... ☎ 34.28.40
- Mme RIALLAN Nelly  
Les Régniers ..... ☎ 34.05.82



- Mme RICHARD Monique  
41, rue de la Cale - Beautour ..... ☎ 34.15.80
- Mme VIGOUROUX F.  
17, rue Alexandre Arnaud ..... ☎ 34.25.00

#### MASSEURS KINÉSITHÉRAPEUTES

- M. CHARDIN S.  
108, boulevard de l'Europe..... ☎ 34.23.87
- M. DUGUY R.  
9, rue Jeanne d'Arc ..... ☎ 34.41.46
- M. GARREAU G.  
24, place de l'asile - Beautour ..... ☎ 34.50.72
- M. MAISONNEUVE B.  
2, rue de la Garenne..... ☎ 34.58.79
- M. MORANDEAU  
2, avenue de la Noelle..... ☎ 34.53.85  
(anciennement 21, av. du Général de Gaulle).

#### CHIRURGIENS-DENTISTES

- LEQUEUX, COMPS et GROUSSEAU..... ☎ 34.53.01  
6, place du Beau Verger
- M. JOUBERT G. - BECHELER..... ☎ 34.41.31  
15, rue Aristide Briand
- MM. MIGNUCCI J.-J. et CHARRIER L... ☎ 34.52.09  
75, route de la Fontenelle - Beautour
- M. OUARY Patrick (spéc. Orthodontie)..... ☎ 34.96.83  
10, rue du 11 novembre
- M. QUEMET P. - COADOU..... ☎ 34.04.64  
19, rue Aristide Briand

#### OPTICIENS

- M. DESTOMBE  
82, rue Charles Lecour ..... ☎ 03.37.25
- M. MARON Georges  
20, place Saint-Martin ..... ☎ 34.20.81

#### ORTHOPTISTE (Rééducation des yeux) :

- Mme MF CLENET - GAUTHIER  
33, rue Charles-Lecour ..... ☎ 34.99.24

#### ORTHOPHONISTE

- Mme LUTTON Sylvie  
9, rue des Treilles ..... ☎ 34.67.31

#### PÉDICURE-PODOLOGUE

- Mlle CHAUVET  
33, rue Charles Lecour ..... ☎ 40.04.41
- Mlle LE CHALONY Catherine  
112, boulevard de l'Europe..... ☎ 03.37.33

#### VÉTÉRINAIRE

- M. PELE Jean-Claude  
22, rue de la Barre ..... ☎ 34.84.69

#### TOILETTAGE CANIN

- Mme GARDIC Sylvie  
Le Foy ..... ☎ 34.11.63

#### PERMANENCES SOCIALES :

##### Assistants Sociales :

- Vertou Centre Médico-Social  
Rue de la Garenne..... ☎ 34.20.38  
Sud de la Sèvre : Mme BEFFARA  
le mardi de 14 h à 16 h 30  
Nord de la Sèvre : Mme GARROS  
le mardi de 9 h à 12 h
- Beautour, Centre Médico-Social  
Place de la Poste ..... ☎ 34.39.85  
Mme FORGET, le mardi de 9 h à 12 h

##### PUERICULTRICE

- Centre Médico-Social de Vertou ..... ☎ 34.27.94  
Mme FILIÈRE, le 1er mardi du mois de 14 h à 17 h  
Consultation de nourrissons : le 2ème jeudi du 14 h à 17 h  
Sur rendez-vous le 3ème jeudi de 9 h 15 à 11 h 15  
Sur rendez-vous le 4ème jeudi de 14 h à 17 h
- Centre Médico-Social de Beautour ..... ☎ 34.39.85  
Le 3ème mercredi du mois de 14 h à 16 h  
Consultation de nourrissons le 1er vendredi de 14 h à 16 h

##### TRAVAILLEUSES FAMILIALES

- Centre Social de Vertou le lundi de 13 h 30 à 14 h 30.

##### AIDES MÉNAGÈRES AUX PERSONNES AGÉES

- S'adresser à Mme BOUILLE ..... ☎ 34.57.87  
(de 8 h à 9 h 30 et de 13 h 30 à 14 h 30).
- Beautour : Mme TALBOURDET  
65, route de la Fontenelle ..... ☎ 34.56.46

##### GARDIENNES AGRÉÉES

- Pour obtenir cette liste, s'adresser à l'assistante sociale  
du secteur.

## SERVICES DIVERS

#### BANQUES - SOCIÉTÉS DE CRÉDIT

- **Crédit Agricole**  
Vertou-Centre, rue de l'Île de France ..... ☎ 34.22.00  
Ouverture du mardi au vendredi de 8 h 30 à 12 h 15 et de  
13 h 45 à 17 h 15. Le samedi ouvert de 8 h 30 à 12 h 30 et  
de 13 h 45 à 16 h. Libre service bancaire.
- **Crédit Industriel de l'Ouest**  
Vertou-Centre, 11 bis, place St-Martin ..... ☎ 34.25.39  
Ouverture du mardi au vendredi de 9 h à 12 h 30 et de  
14 h à 17 h. Le samedi de 9 h à 12 h 30 et de 13 h 45 à 17 h

— **Crédit Mutuel**

- Vertou-Centre, 6 place du Beau Verger .... ☎ 34.43.15  
Ouverture du mardi au vendredi de 8 h 35 à 12 h 30 et de 14 h 20 à 18 h ; le samedi de 8 h 35 à 12 h 30 et de 13 h 30 à 16 h.
- Beautour, 91 route de la Fontenelle ..... ☎ 34.48.50  
Ouverture du lundi au vendredi de 9 h à 12 h 15 et de 14 h à 17 h 45 (le vendredi jusqu'à 19 h).

— **Crédit Lyonnais**

10 place Saint-Martin - Vertou..... ☎ 34.43.28  
Ouverture du mardi au samedi de 8 h 35 à 12 h 15 et de 13 h 35 à 17 h.

— **Caisse d'Épargne et de Prévoyance de Nantes**

Avenue de Morges - Vertou ..... ☎ 34.42.91  
Ouverture du mardi au vendredi de 8 h 30 à 11 h 30 et de 13 h 30 à 17 h. Le samedi de 8 h à 12 h et de 13 h 30 à 16 h

— **Caisse Nationale d'Épargne (voir PTT)**

— **Recette-Perception de Vertou**

20, avenue de Morges - Vertou..... ☎ 34.41.41

**OFFICIERS MINISTÉRIELS**

— **Notaires :**

S.C.P. Luc et Laurent DEJOIE  
Rue de la Garenne ..... ☎ 34.42.19  
Heures d'ouverture de l'Étude : du mardi au samedi de 8 h 30 à 12 h et de 14 h à 18 h 30 ; fermé le lundi.

S.C.P. G. POSTEC - S. AUDRAIN - H.X. POSTEC  
Rue de l'Île de France..... ☎ 34.41.59  
Heures d'ouverture de l'Étude : du mardi au samedi de 8 h 45 à 12 h et de 14 h à 18 h 30 ; fermé le lundi.

— **Huissier :**

M. Jacques DUFOUR  
1, rue Auguste-Saupin ..... ☎ 34.20.74  
Heures d'ouverture de l'Étude : du lundi au vendredi de 10 h à 12 h

**GEOMETRES-EXPERTS**

- M. Clément BUREAU  
10, rue Henri-Delahaye..... ☎ 34.25.05
- M. Bernard LOREAU  
Rue de la Garenne ..... ☎ 34.45.29

**ENSEIGNEMENT**

**A - ÉTABLISSEMENTS SCOLAIRES**

**ENSEIGNEMENT AGRICOLE**

— **Centre de Formation des Apprentis Agricoles**

3, rue du 11 novembre 1918 - Vertou ..... ☎ 34.31.53  
Directeur : M. MARTIN (formation horticulture sur deux ans : 45 places par an pour les apprentis, 15 places par an pour les pré-apprentis).

• **Les métiers de la santé**

*Les pharmacies de Vertou assurent successivement le tour de garde*

<b>Mademoiselle CHEVRIER</b> 56 route de Nantes Tél. 34.38.77	<b>Madame FERTIL</b> 4, Place de l'Église Tél. 34.40.26	<b>Madame FLEURANCE</b> 2 rue de Saintonge Tél. 34.40.54	<b>Madame HERBERT</b> 17, Place de l'Église Tél. 34.20.53
---	---	--	---

**Georges MARON**  
opticien diplômé



*TOUTE LA LUNETTERIE  
THERMOMÈTRES  
BAROMÈTRES  
JUMELLES  
MICROSCOPES*

20, place Saint-Martin  
441120 VERTOU - Tél. 34.20.81

**AMBULANCES VERTAVIENNES AGRÉÉES**

**Tél.**

*Service Funéraire - Transport*

*Fourniture de cercueils - Soins de conservation de corps*

**34.20.72**

Toutes distances

Jour & Nuit

**AMBULANCES 2000**

Mr MATHIEU Albert, «chauffeur diplômé»

La Massonnière

VERTOU

Tél. (40) 80.05.76

• **Auto - Moto - Vélo**

*Cycles - Cyclomoteurs*  
**Mobylette - Vélosolex**  
**Peugeot**

**BOUÉ ET MOULET**

Vente - Occasion - Réparation

103 route de Clisson - 44 ST-SÉBASTIEN - Tél. 34.47.77

**STATION SERVICE BP**

**TRANSPORT**

**A. HAMON**

La Haute Grammoire - Rte de Clisson - 44120 VERTOU - Tél. 34.58.49

**BEAUTOUR AUTO-ÉCOLE**

**Tél. 34.45.40**

**André ACQUEBERGE**  
52, Rte de Nantes - 44120 VERTOU

*Pour inscriptions  
entre 18 h et 19 h*

**STATION ANTAR**

Bd de l'Europe

M. et Mme TOUZEAU

Tél. 34.29.50



**VIDANGE - ENTRETIEN - LAVAGE RAPIDE - PNEUMATIQUES**

CARROSSERIE passage au marbre, peinture, étuve  
AUTOMOBILE

**A. CHAMBRIER**

5 rue A. Arnaud - VERTOU - Tél. 34.41.63 *Un professionnel à votre service*

Vente Mécanique  
Voitures

**Garage BEZARD** Électricité  
Agent FORD

136 Route de la Gare - 44120 VERTOU - Tél. 34.44.95

PEUGEOT CENTRE OCCASION-CONFIANCE TALBOT

**Garage RAGUIDEAU**

170 route de Clisson - NANTES Tél. 34.27.43 - 34.20.63

Agence RENAULT

**Garage DABIREAU Frères**

Vente voitures neuves et occasions toutes marques.  
25 rue A. Arnaud  
44 VERTOU Tél. 34.21.04

Clinique de la Carrosserie  
MECANIQUE - TOLERIE - PEINTURE

**André LEMASSON** *Tourisme - Poids lourds*



Zone Industrielle ☎ (40) 34.49.03  
44120 VERTOU

VENTE NEUFS ET OCCASIONS TOUTES MARQUES

• **Métallurgie**

**acb** Établissement de NANTES Usine de VERTOU  
ALSTHOM PRAIRIE AU DUC - 44200 NANTES  
ATLANTIQUE Tél. : NANTA 710960 Pièces moteurs  
SEM-T-PIELSTICK  
Tél. 47.31.32 31 rue du Mortier Vannerie  
Z.I. - VERTOU - Tél. 34.16.00

**Sté MÉTALLURGIQUE DE VERTOU**  
Tél. 34.46.09 - Télex 710.616 - B.P. 29  
S.A. au capital de 1.500.000 F

• MÉTAUX • NÉGOCE DE MÉTAUX  
Rue de la Maladrerie - Z.I. - VERTOU

ENSEIGNEMENT PRIVÉ

- **École mixte Saint-Joseph**  
Avenue de Morges..... ☎ 34.47.07  
• école primaire - Directeur : M. DUBOIS
- **École mixte Saint-Martin**  
2, rue Henri Charpentier..... ☎ 34.42.58  
• école maternelle Directrice : Mme GUEZEL  
• école primaire
- **École Notre-Dame-des-Victoires**  
29, rue du Bois-Hardy - Beautour..... ☎ 34.47.24  
• école primaire - Directeur : M. BOUANCHAUD
- **École Sainte-Famille**  
12, rue de l'Asile - Beautour..... ☎ 34.49.82  
• école maternelle Directrice : Mme GICQUEL  
• école primaire
- **Collège Saint-Blaise**  
14, rue du Général de Gaulle..... ☎ 34.37.61  
Directeur : M. BAUVINEAU (de la 6ème à la 3ème)

«École Publique des Treilles»

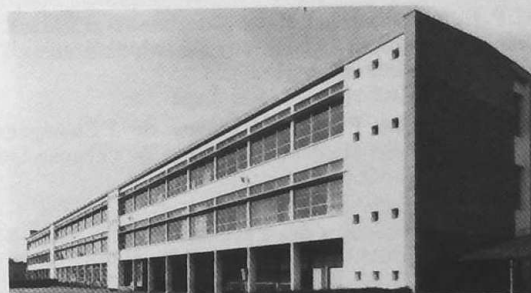

ENSEIGNEMENT PUBLIC :

- **Groupe scolaire mixte «Les Treilles»**  
Avenue de Morges - Vertou..... ☎ 34.21.30  
• école maternelle - Directrice : Mme COMPAGNON  
• école primaire  
Treilles 1 - Directeur : M. JOUBERT  
• école primaire  
Treilles 2 - Directrice : Mme JOUBERT
- **Groupe scolaire mixte «L'Enclos»**  
Rue du 8 mai 1945 - Vertou..... ☎ 34.24.71  
• école maternelle - Directrice : Mme LE DUFF  
• école primaire - Directrice : Mme GLARDON
- **Groupe scolaire mixte Henri Lesage :**  
27, rue des Écoles - Beautour..... ☎ 34.29.53  
• école maternelle - Directrice : Mme COUPRIE  
• école primaire 1 - Directeur : M. LE FLOCH  
• école primaire 2 - Directrice : Mlle ZERBIB
- **École Publique mixte des Régniers.....** ☎ 34.37.77  
• école maternelle Directeur : M. SALAUN  
• école primaire
- **Collège La Bretonnière**  
51, boulevard des Sports - Vertou..... ☎ 34.33.80  
(de la 6ème à la 3ème) - Directrice : Mme GADRAS

## B - ASSOCIATIONS ET ORGANISMES PÉRI-SCOLAIRES

- **Office Municipal des Centres Aérés de Vertou**  
Président : M. TOULLEC Jean-Yves  
9, rue des Fraîches - Vertou
- **Amicale Laïque de Beautour**  
Président : M. CREAC'H Alain  
L'Houmeau - 44690 Château-Thébaud  
Siège social : groupe scolaire Henri Lesage  
27, rue des écoles - Beautour
- **Amicale Laïque de Vertou Centre**  
Président : M. JOUHANNEAU Claude  
La Denillère - Vertou  
Siège social : 34, rue Charles-Lecour - Vertou
- **Amicale Saint-Blaise :**  
Président : M. PAJOT Claude - 17, av. Cézanne - Vertou
- **Association des Parents d'Élèves des Écoles Libres Géménées de Beautour**  
Présidente : Mme BILLION Anne-Marie  
6, rue des Brévets - Vertou
- **F.C.P.E. Association Laïque des Parents d'Élèves Lycée polyvalent et C.E.T. des Bourdonnières**  
Présidente : Mme BLAUDY  
540, Maison Radieuse - 44400 Rezé
- **Association des Parents d'Élèves de l'Enseignement Public du secteur scolaire du collège de l'Ouche Quinet**  
Président : M. MENET Gérard  
18, route du vignoble - Vertou
- **A.P.E.L. Association des Parents d'Élèves Saint-Blaise**  
Président : M. GABORY Daniel - Portillon - Vertou
- **A.P.E.L. Association des Parents d'Élèves de l'Enseignement Libre Saint-Joseph**  
Président : M. GEORGET Michel  
6, rue des Lys - Vertou
- **Association des Parents d'Élèves de l'école des filles gémignée Saint-Martin**  
Présidente : Mme JOLY Mado - La Briancière - Vertou
- **P.E.E.P. Association des Parents d'Élèves de l'Enseignement Public de Vertou**  
Président : M. JERLIN Gérard  
30, avenue Watteau - Vertou
- **F.C.P.E. Conseil des Parents d'Élèves du groupe Henri Lesage Beautour**  
Président : M. BREHARD  
89, rue du Largeau - 44230 St-Sébastien-sur-Loire
- **Conseil des Parents d'Élèves du collège de la Bretonnière**  
Président : M. GILLARDEAU  
1, rue de la Garenne - Vertou
- **Conseil des Parents d'Élèves des Écoles Publiques de Vertou Centre**  
Président : M. PELLE Hervé  
25, rue du 7 juin 1944 - Vertou
- **O.G.E.C. Organisme de Gestion des Écoles Catholiques de Vertou Centre**  
Président : M. SIRET Jean-Paul  
1, avenue du Clos du Vallon - Vertou

## SPORT

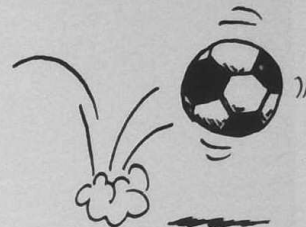

### INSTALLATIONS SPORTIVES :

- Complexe sportif Sèvre & Maine
- Gymnase n° 1
- Gymnase n° 2
- Gymnase Raymond Durand
- Stade Vertou - Centre
- Stade de la Boissière
- Stade Raymond Durand
- Stade Loreau (privé)
- Stade des Verreries (privé)
- Piscine de Vertou (de plein air - 25 mètres)

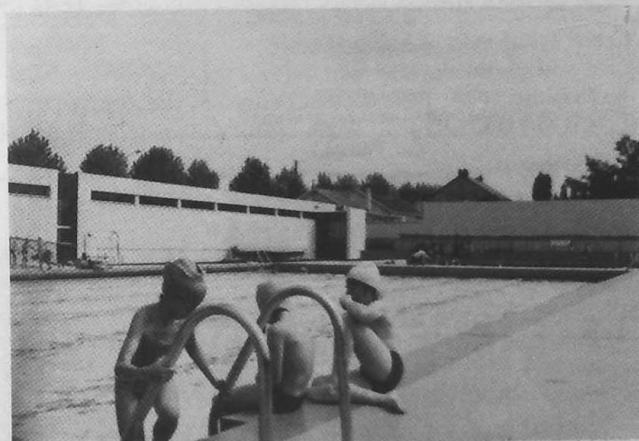

### CLUBS SPORTIFS

#### Basket :

- Association sportive de Beautour  
Président : M. MORIN Marcel - 18, rue de Prouzeaux  
44120 VERTOU ..... ☎ 34.02.85  
Entraînement : gymnase et terrain Raymond Durand.
- Basket Club de Vertou  
Président : M. MOREL Jean-Pierre - 43, rue de la Garenne  
44120 VERTOU ..... ☎ 34.56.73  
Entraînement : gymnase de Vertou et Raymond Durand.

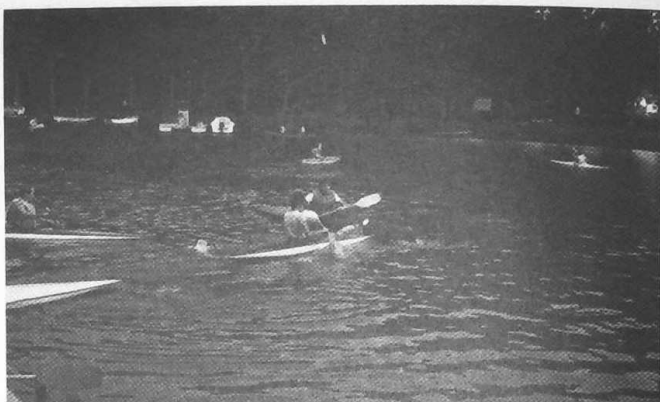

#### Canoe Kayak :

- Association jeunesse  
Président : M. PARFAIT Dominique  
6, rue de St-Jean-de-Luz - 44200 NANTES .. ☎ 34.22.98  
Entraînement sur la Sèvre.  
Base : le moulin Gautron (Vertou).

#### Cyclisme :

- ASPTT section cyclisme  
Président : M. LAFOND Camille - 4, av. des Bréverts  
44120 VERTOU ..... ☎ 34.56.67

#### Cyclo Tourisme :

- Cyclo club vertavien  
Président : M. BOURREAU Guy - 8, rue des Lys  
44120 VERTOU ..... ☎ 34.43.60

#### Équitation :

- Centre équestre de Vertou (privé)  
Président : M. CORNU - Beauséjour  
44120 VERTOU ..... ☎ 03.00.56

#### Football :

- Association sportive de Beautour  
Président : M. BACON André - 192, route de Clisson  
44120 VERTOU ..... ☎ 34.07.35  
Entraînement stade Raymond Durand.
- Entente sports et loisirs de l'industrie  
Président : M. MONTOYA José - 7, av. de la Picardie  
44120 VERTOU ..... ☎ 34.16.68  
Entraînement stade Raymond Durand.
- Football club des copains  
Président : M. COUPRIE Jean-Claude  
85, route du vignoble - 44120 VERTOU ..... ☎ 03.31.09  
Entraînement : Ile Beaulieu.  
Matches : terrain de la Boissière.
- Football club de Vertou  
Président : M. GOHAUD - La Blandinière  
44120 VERTOU ..... ☎ 03.30.34  
Possède une section de football féminin.  
Entraînement : complexe sportif Sèvre et Maine et terrain de la Boissière.

### • Le coin des courses

VOTRE HYPERMARCHÉ

## CONTINENT C

POUR PROFITER DE LA VIE

Galerie Marchande - VERTOU - Route de Clisson - Tél. 34.17.79

---

<b>BIJOUTERIE</b> Fabrication Transformation Réparation	<b>CADEAUX</b> <b>J. HERVOUET</b>	<b>HORLOGERIE</b> de qualité « depuis la montre à quartz jusqu'à l'horloge ancienne et toutes les réparations »
--	--------------------------------------	---

Galerie marchande CONTINENT - Tél. 34.46.82

---

COLETTE DEBORDE

### COIFFEUR S.T.A.R. INTERNATIONAL

Tél. (40) 34.10.80

---

<b>SERVICE</b> K plaques d'immatriculation pour automobiles Continent - Vertou - Tél. 34.92.49	<b>CORDONNERIE</b> <b>CLÉS MINUTE</b>	coupes trophées médailles 
---	--	-------------------------------------

Rue des Forges - VALLET - Tél. 36.38.76

---

## shop chaussures

un choix incroyable... des prix très bas ! Tél. 34.13.92

---

<b>PRESSE</b> <b>BAR - TABAC</b> <b>LOTTO</b>	<h3>le concorde</h3> <p>Articles fumeurs - Farces et Attrapes Galerie Marchande - CONTINENT - Tél. 34.46.79</p>
---	---

---

**Boulangerie - Pâtisserie - Confiserie - Glaces**

**Huteau et Fils**

8, place St Martin - 44120 VERTOU - Tél. 34.41.70

---

## VINOTHÈQUE SAINT-JEAN

VINS FINS - VINS COURANTS  
VENTE BOUTEILLES ET CUBITAINERS  
Restaurants - Particuliers

Yves Pagis s.a.  
vins fins et spiritueux

10, rue R.-Douineau - 44230 ST-SÉBASTIEN - Tél. 34.20.56

32

• **Votre beauté**

**SUD-COIFFURE**

• Coiffure MASCULINE  
• Permanentes WELLA

**André Ferré**

55, rue Henri Delahaye - 44120 VERTOOU

Tél. 03.45.25 Avec ou sans R.V.



**Institut Jordane**  
Madame C. GUÉNOT-ALLANIC  
ESTHÉTICIENNE D.E.  
Ouvert de 9 h à 19 h du mardi au samedi

13 rue du 11-Novembre - 44120 VERTOOU - ☎ (40) 34.55.77



**HORLOGERIE  
BIJOUTERIE** **C. LESAGE**

S.A.V. - ouvert le dimanche de 9 h 30 à 12 h

Spécialiste de réparation de la pendule ancienne. Transformation de bijoux

57 rue Ch. le Cour - VERTOOU Centre - Tél. 34.25.78



**Mme BOUCHON Madeleine**  
Prêt à porter - rayon grandes tailles

Cadeaux - Gadgets - Bijoux Fantaisie

2, rue du Général Bedeau - 44120 VERTOOU CENTRE - Tél. (40) 34.75.35



**Jacques LEGRAS**  
MÉCANIQUE AUTOMOBILES TOUTES MARQUES

AGENCE CITROËN TÔLERIE - PEINTURE

VÉHICULES NEUFS ET OCCASIONS

258 rte de Clisson - 44120 VERTOOU - Tél. (40) 03.00.26

— Union sportive Sainte-Anne  
Président : M. GIRARD Vincent - 8, rue de la Minée  
44120 VERTOOU ..... ☎ 34.55.06

Entraînement :  
• gymnase et stade Raymond Durand,  
• stade des Verreries rue de la Maladrie,  
• terrain de la Boissière.

**Gymnastique :**

— Gymnastique sportive : La Vaillante de Vertou  
Présidente : Mme GIRAUD Hélène  
17, rue du Général de Gaulle  
44120 VERTOOU ..... ☎ 34.24.14

Entraînement :  
• gymnase de Vertou,  
• salle du cinéma Vaillant.

— Gymnastique d'entretien :  
Gymnastique féminine volontaire

• *section de Beautour*  
Présidente : Mme GUILLOTEAU  
72, route du Mortier Vannerie  
44120 VERTOOU ..... ☎ 34.54.86

Entraînement : salle polyvalente stade Raymond Durand.

• *section de Vertou*  
Présidente : Mme MAHE Maryvonne - 3, rue de Tournaine  
44120 VERTOOU ..... ☎ 34.62.74

Entraînement : sous-sol de la salle des fêtes.

**Judo :**

— Judo club vertavien  
Président : M. BLOT Gilles - route de la Ville Bachelier  
44120 VERTOOU ..... ☎ 34.95.28

Entraînement : sous-sol de la salle des fêtes.



**Natation :**

— Vertou Natation  
Président : M. PICHON Jacques - 6, rue du Berry  
44120 VERTOOU ..... ☎ 34.44.01

- Piscine : boulevard des sports..... ☎ 34.41.28  
ouverte au public :
  - juin : mercredi de 14 h à 19 h — samedi de 14 h à 18 h  
dimanche de 9 h à 12 h 30 et de 15 h à 18 h 30.
  - juillet : lundi, vendredi et samedi de 10 h à 12 h et de  
14 h à 18 h — mardi, mercredi et jeudi de 14 h à 19 h  
dimanche de 9 h à 12 h 30 et de 15 h à 18 h 30.
  - août : lundi, vendredi et samedi de 10 h à 12 h et de  
14 h à 18 h
  - début septembre : mardi et jeudi de 10 h à 12 h et de  
14 h à 19 h — dimanche de 9 h à 12 h 30 et de 15 h à  
18 h 30
  - septembre (après la rentrée) : le samedi de 14 h à 18 h  
et le dimanche de 9 h à 12 h 30 et de 15 h à 18 h 30.

#### Pétanque :

- Amicale club de pétanque du Chêne  
Président : M. JUVIN Louis - 281, route des Landes de  
la Plée - 44115 BASSE-GOULAINÉ ..... ☎ 06.03.98  
Entraînement : Parc de la Sèvre.
- Amicale pétanque de Vertou-Centre  
Président : M. MICHELON Maurice  
Café du commerce - 86, rue Charles Lecou .. ☎ 34.58.66  
Entraînement : Parc de la Sèvre.
- Club de pétanque des Régniers  
Président : M. GRATON Marcel - Landes Bernard  
CHATEAU-THEBAUD  
44690 LA HAIE FOUASSIÈRE ..... ☎ 06.53.88  
Entraînement : terrain des Régniers
- Amicale Bouliste de la Ville-Henri  
Président : M. BODIGUEL Joseph - La Ville-Henri  
44120 VERTOU ..... ☎ 34.13.47  
Entraînement : terrain de la Ville Henri.

#### Tennis :

- Tennis Club de Vertou  
Président : M. GORIN François - 6, rue Renoir  
44120 VERTOU ..... ☎ 34.32.06  
Entraînement : stade Raymond Durand et gymnases.
- Tennis Sud (privé) :  
La Foresterie - Route de la Ville au Blanc  
Renseignements ..... ☎ 03.18.91
- Tennis de la Vertonne (privé)  
M. DAVID - Route de la Gare  
Renseignements ..... ☎ 34.21.58

#### Tennis de table :

- Tennis de table club de Vertou  
Responsable : M. VISONNEAU Eugène..... ☎ 04.30.94  
Entraînement : ancienne salle des fêtes (boulevard des  
sports).

#### Yoga :

- Yoga club vertavien  
Présidente : Mme CHAPRON Yvonne - «Les Goupillè-  
res»  
Aigrefeuille-sur-Maine  
44140 MONTBERT ..... ☎ 26.20.64  
Entraînement : sous-sol de la salle des fêtes.

## LOISIRS - CULTURE - ANIMATION

#### Syndicat d'initiative

Président : M. MARON Georges  
20, place Saint-Martin - 44120 VERTOU  
Permanences : place du Beau-Verger ..... ☎ 34.12.22  
Mardi et jeudi de 9 h 30 à 12 h et de 14 h 30 à 18 h.  
Vendredi, samedi et dimanche de 9 h 30 à 12 h.

#### Accueil du Syndicat d'Initiative

Afin de favoriser l'insertion des nouveaux Vertaviens  
dans la commune, et de répondre aux nombreuses questions  
qu'ils peuvent se poser, le Syndicat d'Initiative de Vertou les  
accueille le 1er vendredi d'octobre de chaque année à 19 h.

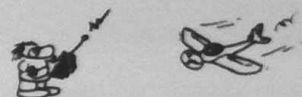

#### Aéromodélisme :

- Amicale laïque  
Responsable : M. POILANE  
20, avenue de la Bretonnière - 44120 VERTOU

#### Animation :

- Association des Mortiers et villages voisins  
Président : M. MORAND J.-Pierre ..... ☎ 34.24.88  
Les Mortiers - 44120 VERTOU
- Comité des fêtes des Régniers  
Présidente : Mme SALAUN ..... ☎ 34.37.77  
Les Régniers - 44120 VERTOU
- Comité de loisirs de Beautour  
Président : M. LE DUIGOU Daniel ..... ☎ 03.32.63  
30, rue du 1<sup>er</sup> mai - 44120 VERTOU
- Objectif jeunes adultes  
Vice-Président responsable : M. Yves BROUSSOT  
48, rue du Chapeau-Berger - 44120 VERTOU

#### Art floral :

- Art floral  
Responsable : Mme PRIOU Liliane ..... ☎ 34.23.35  
7, rue Jeanne d'Arc - 44120 VERTOU

#### Bibliothèque :

- Bibliothèque ..... ☎ 34.41.72  
rue du 11 novembre - 44120 VERTOU  
Jours et heures d'ouverture :  
- lundi : de 17 h à 19 h  
- mercredi : de 10 h à 12 h et de 15 h à 18 h  
- vendredi : de 15 h à 18 h  
- samedi : de 10 h à 12 h

- Bibliothèque de Beautour - place de la poste  
Jours et heures d'ouvertures : mercredi et jeudi de 16 h à 18 h.



#### Chasse :

- «La Bastière»  
Président : M. GRATON Charles ..... ☎ 34.71.48  
La Robardière - 44120 VERTOUC
- «La Concorde»  
Président : M. SAILLANT Alexis ..... ☎ 34.27.71  
La Ramée - 44120 VERTOUC
- «La Vertavienne»  
Président : M. AUBIN Michel ..... ☎ 34.08.01  
31, rue du Planty - 44120 VERTOUC

#### Collections :

- Club philatélique  
Président : M. MORICE Jean-Pierre ..... ☎ 34.93.05  
5, rue des tulipes - 44120 VERTOUC

#### Danse :

- École de danse classique et moderne  
Directeur : M. COUPE ..... ☎ 34.68.35  
17, rue des rouges-gorges - SAINT-SEBASTIEN  
École ..... ☎ 03.45.05
- Danse folklorique :
  - Amicale laïque «Les Treilles»  
Président : M. APERT Marc ..... ☎ 34.22.73  
17 bis, rue de la Garenne - 44120 VERTOUC
  - Bro Ar Gwiniennou  
Président : M. BOCQUEL Yves ..... ☎ 34.44.24  
5, rue de Normandie - 44120 VERTOUC
  - Cercle celtique Saint-Martin  
Président : M. DESMARS Raymond ..... ☎ 34.85.20  
9, rue du Camareux - 44120 VERTOUC

#### Jeux de société :

- Échecs (amicale laïque)  
Responsable : M. MORILLON Jean-Michel  
6 bis, rue A. Briand ..... ☎ 02.47.94

#### Musique :

- École de musique  
Directeur : M. COUPE ..... ☎ 34.68.35  
17, rue des rouges-gorges - SAINT-SEBASTIEN  
École ..... ☎ 03.45.05
- La Vaillante (fanfare)  
Présidente : Mme GIRAUD Hélène ..... ☎ 34.24.14  
17, rue du Général de Gaulle - 44120 VERTOUC

#### Office Municipal des retraités et personnes âgées de Vertou :

##### *Cet office regroupe quatre clubs :*

- Club de l'amitié du 3ème âge  
Président : M. Marcel BRETON ..... ☎ 34.00.56  
— U.N.R.P.A.  
Président : M. Henri ERNOUL ..... ☎ 34.02.50
- Cercle de Beautour  
Présidente : Mlle Josiane OLIVIER ..... ☎ 34.72.44
- Veuves civiles  
Présidente : Mme Madeleine BOUCHARD . ☎ 34.86.31

##### *Section gymnastique d'entretien (mixte) :*

- Vertou : Salle Sèvre et Maine  
le vendredi de 15 h à 16 h
- Beautour : Salle municipale (place de la poste)  
le mardi de 10 h à 11 h  
Monitrice : Mme HERVOUET

##### *Chorale :*

- Rue des Treilles à l'école de musique.  
Répétitions et inscriptions le mardi de 14 h 30 à 16 h.

#### Peinture sur soie :

- Amicale laïque  
Responsable : Mme GILLARDEAU ..... ☎ 34.24.13  
1, rue de la Garenne - 44120 VERTOUC

#### Photo :

- Photo club de la Sèvre  
Président : M. PICHAVANT Jean-René ..... ☎ 34.03.36  
12, rue de la Boissière - 44120 VERTOUC

#### Poterie - Sculpture - Arts graphiques :

- Centre d'expression et de créativité du Moulin Gautron  
Responsable : M. ROBIN ..... ☎ 34.65.39  
Le Chêne - 44120 VERTOUC  
Président : M. CLENET Paul ..... ☎ 34.10.70  
La Boutière - 44120 VERTOUC

#### Scoutisme :

- Scouts de Haute-Bretagne  
Président : M. REYNAUD J.-P. .... ☎ 34.00.92  
10, rue Renoir - 44120 VERTOUC



## GROUPEMENTS PATRIOTIQUES DE VERTOU

### A.C.P.G. Association des Combattants Prisonniers de Guerre :

Président : M. FORTINEAU Joseph  
16, rue A. Arnaud - 44120 Vertou

### A.R.A.C. Association Républicaine des Anciens Combattants :

Président : M. PIAUT Armand  
2, avenue des Marronniers - 44120 VERTOU

### A.T.D. Association des Travailleurs Déportés :

Président : M. OLLIVIER Ferdinand  
8, rue A. Arnaud - Vertou

### F.N.A.C.A. Fédération Nationale des Anciens Combattants d'Algérie :

Président : M. LUSSEAU Marcel  
16, rue de Bretagne - Vertou

### U.N.C. Beautour - Union Nationale des Combattants, section Beautour :

Président : M. PERRIGUEY Henri  
45 bis, rue Henri Barbusse (bât. A) - Vertou

### U.N.C. Vertou - Union Nationale des Combattants :

Président : M. BOUSSU Raymond  
9, rue du Clos des Vignes - Vertou

### U.N.M.R. Union Nationale des Mutilés et Réformés :

Président : M. LYS Daniel  
78 bis, avenue du Pâtis Vert - Vertou

## SOCIÉTÉS DIVERSES

### Amicale des Donneurs de Sang Bénévoles Vertou-Beautour :

Président : M. BAUD Yvon ..... ☎ 34.56.77  
10, rue du Grand Chemin - Vertou

### A.M.T. Association des Mutilés du Travail :

Secrétaire : M. TEMPLE Claude ..... ☎ 34.02.66  
9, rue du Poitou - Vertou

### Association des familles de Vertou :

Présidente : Mme BOSSIS Chantal ..... ☎ 34.49.14  
13, rue du Poitou - Vertou

### Association des Secouristes diplômés de Vertou-Beautour :

Président : M. HERPE Pierre ..... ☎ 34.00.96  
5, rue d'Auvergne - Vertou

### Association Familiale des familles de France Beautour :

Présidente : Mme COELO Anny  
13 ter, rue des Brévets - Vertou

### Association pour la protection de la Vallée de la Sèvre :

Président : M. BUTTET Jean-Luc ..... ☎ 04.07.07  
32, rue de la Croix - Vertou

### Comité d'organisation de la foire du Canton de Vertou :

Président : M. DEJOIE Luc  
Rue de la Garenne - Vertou  
Renseignements : Mairie de Vertou

### Société des Courses de Vertou :

Président : M. DEJOIE Luc  
Secrétaire : M. RICHARD Maurice ..... ☎ 34.09.53

### Confédération syndicale des Familles de Vertou :

Président : M. VALTON Dominique ..... ☎ 03.02.34  
28, rue des Jonquilles - Vertou

### Croix d'Or :

Président : M. SAILLANT Alexis ..... ☎ 34.27.71  
La Ramée - Vertou

### Fédération Nationale des Chauffeurs Routiers :

Président : M. BROUSSOT Louis ..... ☎ 34.00.11  
16, rue du Drouillet - Vertou

### Fédération Nationale des Malades Infirmes et Paralysés :

Présidente : Melle BROCHARD Monique... ☎ 34.16.99  
Rue du Chapeau Berger - Vertou

### Groupelement Intercommunal de Défense contre les Ennemis des Cultures de Maine et Sèvre :

Président : M. COIGNARD  
Le Château du Coin - 44690 St-Fiacre-sur-Maine

### «Joie et Santé» de la Loire-Atlantique :

Président : M. COLAS Louis ..... ☎ 03.61.78  
Aux Brégonnes - 44450 St-Julien-de-Concelles

### Société Mutualiste de Vertou :

Président : M. BRETON Francis ..... ☎ 34.42.07  
9, rue de l'Ile de France - Vertou

### S.O.R. Sous-Officiers de Réserve :

Président : M. BAHUAUD  
La Lande Guingamp - Vertou

### Syndicat Autonome des Taxis de la Loire-Atlantique :

Président : M. DUGUE Armel ..... ☎ 34.21.94  
La Cailletière (Bât. B) - 44230 St-Sébastien-sur-Loire

### Syndicat des Artisans du Taxi de Nantes et de Loire-Atlantique :

Président : M. MOREAU Lucien ..... ☎ 47.07.78  
23, rue d'Angleterre - 44000 Nantes

### Syndicat des Exploitants Agricoles de Vertou :

Président : M. PRIOU Pierre ..... ☎ 34.10.40  
La Forêt - Vertou

### Syndicat Viticole de Vertou :

Président : M. PRIOU Georges ..... ☎ 34.23.74  
La Boutière - Vertou

### Tourisme et Travail :

Président : M. ANGEBAUD Willy ..... ☎ 34.47.86  
20, route de la Gare - Vertou

**UCAV Union des Commerçants et Artisans de Vertou :**  
Président : M. TESSIER Claude ..... ☎ 34.20.31  
9, place Saint Martin - Vertou

**Vertou et le Tiers-Monde :**  
M. Michel CHAILLOU ..... ☎ 34.89.85  
53, rue Noë de l'Épinette - Vertou

**Vie Libre :**  
Président : M. THIEFAINE Joël ..... ☎ 84.14.06  
18, rue Roiné - 44400 Rezé

## URGENCES

**POMPIERS :**  
Rue du 8 mai 1945 ..... ☎ 34.41.18  
Centre de Secours et de Lutte contre l'Incendie.

**GENDARMERIE :**  
Route de la Massonnière ..... ☎ 17 ou 34.41.17

**GDF Dépannage** ..... ☎ 34.02.84

**EDF Dépannage** ..... ☎ 34.31.98

**CENTRE ANTI-POISON** ..... ☎ 48.38.88

**S.O.S AMITIÉ** ..... ☎ 04.04.04

## Notes

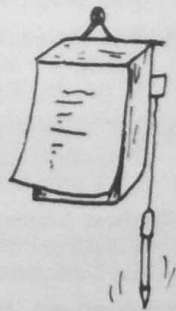

# super idées · jardin

EXPOSITION PAYSAGÉE - La Louée - T. 54.92.12

**LOUÉE** motoculture

300 m du Pylône ORTF  
Route de Clisson  
44115 HAUTE-GOULAINÉ  
**Tél. (40) 80.07.30**

Vente - Reprise  
Neufs et Occasions  
Réparation



*Les Ouvriers  
du  
JARDIN*

création . entretien . pépinière

Tous travaux de jardin :

- PELOUSES
- CLÔTURES
- DALLAGES
- TERRASSES
- MURETS
- ENTRETIEN de propriétés
- Vente Arbres et Arbustes
- Rosiers et Fruitières

La Gache - 44115 HAUTE-GOULAINÉ - Tél. 54.95.80



**SAMDA**

**ASSURANCES**

**LA CONFIANCE**

**PARTAGÉE**

**Mme CAILLÉ Nicole**  
42, rue Henri Delahaye  
Tél. 03.00.50

# super idées · jardin

## EXPOSITION PAYSAGÉE

GRAVILLONS TOUS COLORIS - DALLAGE - MURET  
BASSIN - SERRE - PERGOLA

La Louée - BASSE-GOULAINÉ - Tél. 54.92.12



## Centre Équestre Beauséjour

M. et Mme CORNU

PROMENADE - ÉQUIPEMENT - DÉBOURRAGE

«Journée grillade» - «Mariage Calèche»

44120 VERTOU

(40) 03.00.56



## EUROPE-AUTOMOBILES

470 route de Clisson - Vertou

Tél. 34.49.40

**NEUF - OCCASION - SERVICE APRÈS-VENTE**



**ATELIER AGRÉÉ**



Mécanique. Tôlerie

Peinture

**AUBERGE**



## Les Trois Hermines

SPÉCIALITÉS RÉGIONALES  
BANQUETS ET REPAS D'AFFAIRES

Fermé le mardi soir et le mercredi

RN 137 - Rte de La Rochelle - 44140 LE BIGNON - (40) 26.72.33