

# LANNILIS

carrefour des abers

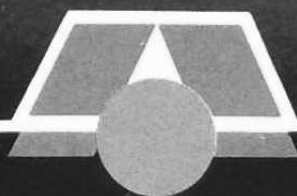
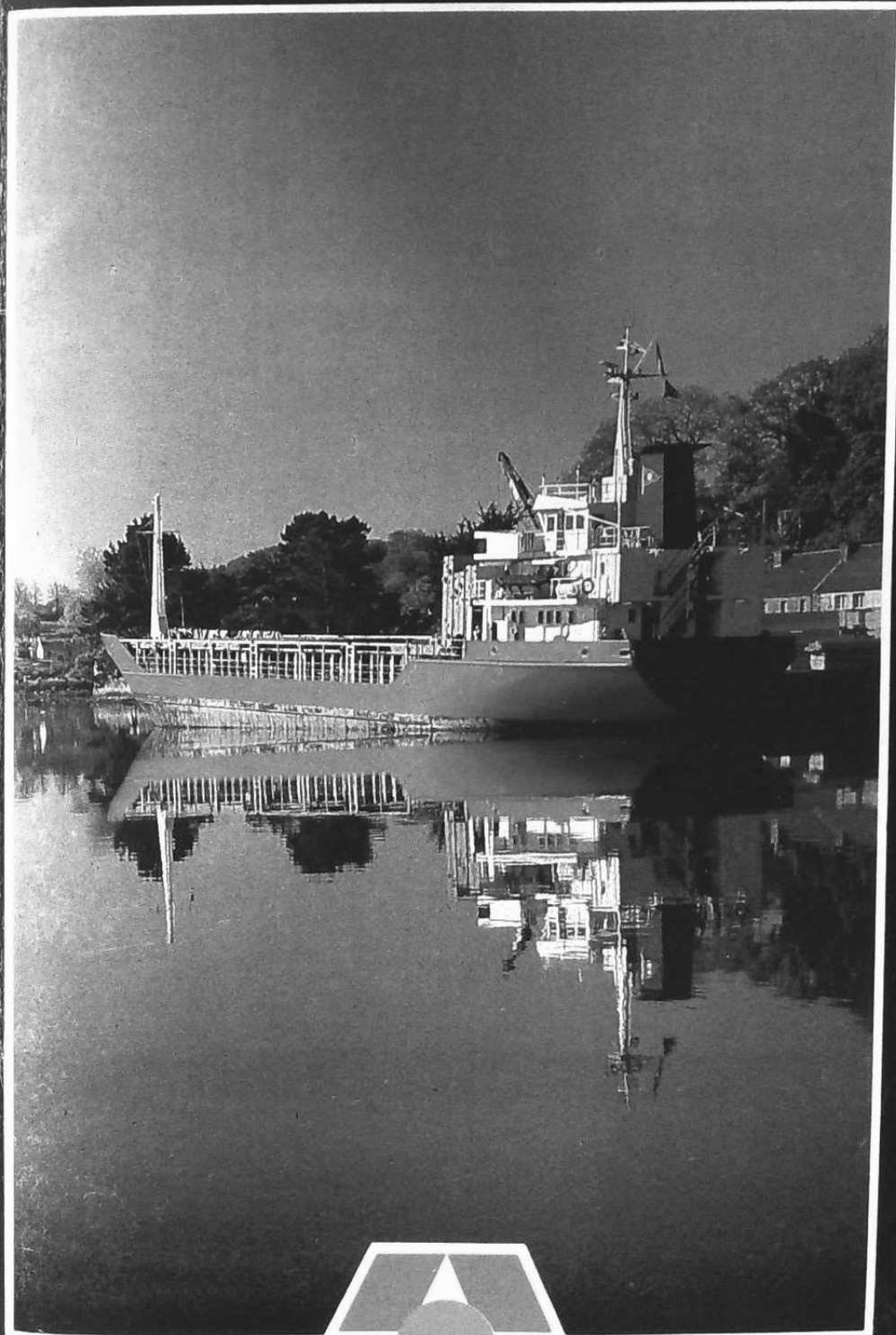

# SOMMAIRE

Le mot du Maire	1
Le mot du Premier Adjoint - Président de la Commission Information	3
Conseillers Municipaux	5
<b>6-11 - SERVICES</b>	
Services Administratifs de la Mairie	6-7
Permanences	9
Horaires des Cars	10
Corps Communal de Sapeurs-Pompiers - A.D.M.R.	11
<b>12-17 - ADRESSES UTILES</b>	
<b>19-37 - HISTORIQUE</b>	
Historique	19-21
L'Eglise	23
Du temps où le Chef de Gare était en coiffe	24
Manoir de la Motte	25
Manoir de Kerbabu	27
Pont Crac'h	29
Château de Kerouartz	30
Chapelle du château de Kerouartz	31
Chapelle St-Sébastien	33
Stèle funéraire du Pembrat - La Fontaine de Trobérou	35
Chapelle du Bergot	36
Manoir du Bergot	37
<b>39-43 - UN HOMME, UNE HISTOIRE</b>	
Mme Léocadie Penquer	39
Claude-Marie Le Laë	41
Le Docteur Augustin Marvan	43
<b>45-49 - ECONOMIE</b>	
Port de Paluden	45
L'Ostréiculture	47
CECA	49
<b>50-51 - FAIT DIVERS</b>	
Ce jour-là... 17 Mars 1978	50-51
<b>52-53 - ARTISANAT</b>	
Les poteries de Lanveur	52-53
<b>PAGES CENTRALES</b>	
Accès - Plan de Situation de la Commune	
<b>59 - ENSEIGNEMENTS</b>	
Lycée Maritime de Lannilis	55
Collège Nationalisé Mixte	59
<b>61-87 - LOISIRS - CULTURE</b>	
La Foire aux Moules	61
Associations (liste)	63
Le Centre Culturel "Yves Nicolas"	65
I.A.L. - Le Comité d'Animation	67
Bibliothèque - Cinéma Etoile	69
Association Paysage	71
A.A.O.M.C.C.	73
Le Club des Loisirs et de la Culture	75
Peuples Solidaires - Les Toujours Jeunes	77
Lannilis Accueil - Gymnastique Féminine Lannilienne	79
Guides et Jeannettes - Pétanque	81
Diwan - Domino Club	83
Amicale Laïque - Ruche de Vacances	85
UDICA - Société de Chasse	87
<b>89-97 - SPORTS</b>	
Sporting Club - Section Football	89
Vélo Club Lannilisien	91
Handball	93
Dojo des Abers - S.N.A.V.	95
C.C. Abers	97
<b>99 - RECETTES</b>	
<b>101-107 - NUMÉROS TÉLÉPHONE</b>	
<b>112 - INDEX</b>	
<b>PLAN DE LA COMMUNE (Couverture intérieure)</b>	

## UN GUIDE MUNICIPAL «CARREFOUR DES ABERS»



Notre commune de Lannilis se trouve en effet au carrefour des Abers. Considérée commune littorale, cette appellation est tout à fait adaptée. Un titre conforme à la situation géographique, une brochure riche d'un ensemble d'adresses et de numéros de téléphone qui peuvent et doivent vous servir à tous moments, une présentation simple de l'agglomération et de la campagne lannilienne, permettra à tous de se situer et de trouver son chemin entre les côtes des deux Abers.

Un guide qui n'a d'autre ambition que de vous apporter un certain nombre de renseignements pratiques sur l'ensemble de ce que l'on vit à Lannilis : infrastructures scolaires, associatives, services publics ; il rassemble également un peu d'histoire locale, notre commune en est riche et chacun pourra en faire la découverte selon son initiative.

Une vie économique dynamisante permet de répondre aux besoins et à l'attente de la population.

Un magazine à conserver dans tous les foyers, il sera pour les nouveaux arrivants, le document de la découverte et du bon accueil à Lannilis, un Guide de tous les jours.

Pour les visiteurs, un moyen rapide de découvrir ce qui les intéresse et d'y passer un excellent séjour dans le merveilleux cadre de notre région des Abers.

Qu'il me soit permis de remercier tous ceux qui ont contribué à la réalisation de ce Guide tant attendu.

LE MAIRE,

Jean Louis KERBOULL

# LANNILIS

## CARREFOUR des ABERS



Vous avez entre les mains «Lannilis Carrefour des Abers».

Le Lannilis que ce guide veut vous présenter, est tourné vers la mer... la mer qui symbolise, dans la période difficile que nous traversons, l'avenir qu'il faut bâtir.

Vous avez peut-être remarqué en couverture ce logo



Qu'est-ce qu'un logo ?

Un style graphique, un blason contemporain, un élément décoratif figurant sur tous les supports et matériels (papier à lettre, documents, dépliants).

Finalité du logo : moyen visuel et répétitif pour que Lannilis se fasse connaître des milieux économiques, sportifs, culturels et touristiques. Que représente ce logo ?

A comme Abers, une branche du A étant l'Aber Benoît, l'autre l'Aberwrac'h, sur chaque Aber, un pont et le point reliant les deux, «Lannilis».

Ce document a pu être réalisé grâce au concours de l'ensemble des commerçants lannilisiens. La Commission «Information» les remercie bien sincèrement ainsi que tous ceux qui ont contribué à son élaboration.

J.M. PERHIRIN

Président Commission Information

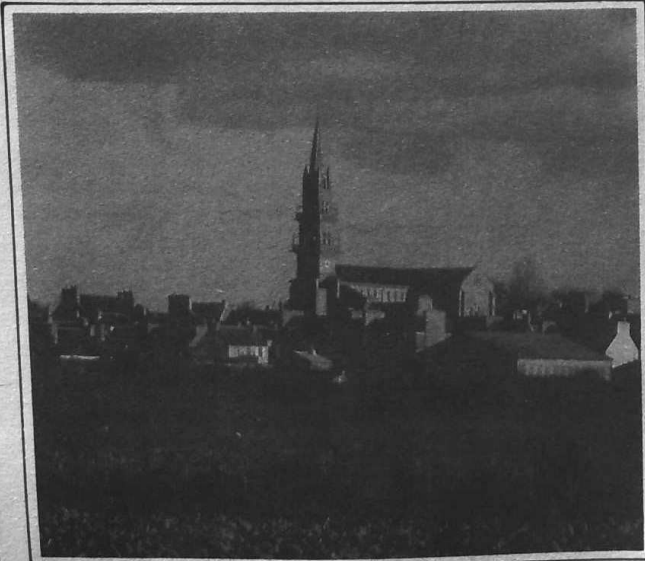
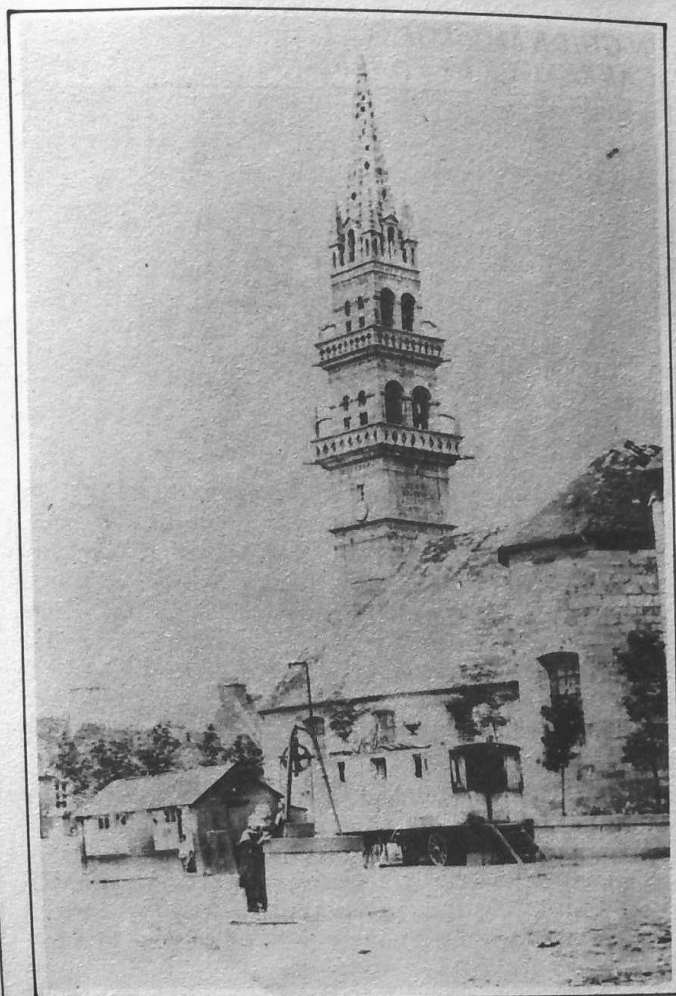

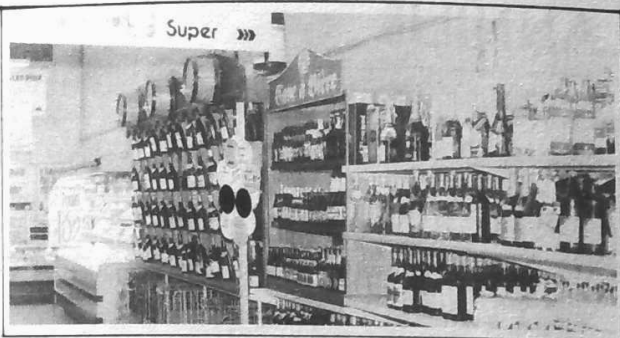

### DU CHOIX - DE LA QUALITE - DES PRIX

Super U vous accueille du lundi au samedi de 8h45 à 12h15 et de 14h30 à 19h15 avec nocturne le vendredi jusqu'à 20h



**DES PRIX D'ACCORD, la qualité d'abord**  
Faites-nous confiance



Le spécialiste de vos réceptions à votre disposition  
**REPAS - LUNCHS - DINERS**

Le cinéma à domicile - Location de magnétoscopes  
V2000 et VHS Ouvert tous les après-midi de 15h à 19h

# SuperU

Route de Lesneven - LANNILIS - Tél. 04.17.93

## Conseillers Municipaux

KERBOULL Jean Louis	L'Image	04.04.16
PERHIRIN Jean Michel	Prat ar Coum	04.08.80
IZARD Hélène	Mesmerc'hou	04.03.97
CORRE François	Goulicou	04.01.89
CLEARC'H Jean Luc	Rue de la Libération	04.07.84
KERVEVAN Yvon	Rue le Duc	04.00.22
CHAPEL François	50, rue de la Roche	04.02.51
LE CALVEZ Jacques	2, Place de l'Auditoire	04.00.08
LESVENAN René	1, rue Anne de Bretagne	04.00.71
FERRARA José	17, rue de la Libération	04.01.53
FAVE Roger	7, rue de la Libération	04.05.54
ADAM Pierre Yves	5, rue du Couvent	04.11.01
SALOU Georges	40, rue de la Roche	04.01.96
CORRE Gaby	10, rue Audren de Kerdel	04.00.46
LE ROUX Laurent	Kéradraon	04.04.51
TROADEC Gaby	7, rue des Bruyères	04.10.20
LE BOT Yvon	La Motte	04.02.56
LAMOUR Jeanne	10, rue du Flescou	04.11.59
DARE Albert	Rascol	04.03.19
MARZIOU Goulven	Coat Creis	04.00.98
BIAN Jean Yves	9, rue des Bruyères	04.11.09
CARAES Jean François	Prat ar Coum	04.01.71
NORMAND Jacques	Kerlaouédic	04.07.17
KERMAIDIC François	1, place Jean Briant	04.06.40
BELLE Gilbert	7, rue Yves et A. Nicolas	04.15.64
CADIOU Jean François	Trousarc'hant	04.13.87
PELLENNEC Marie France	6, rue Théodore Botrel	04.03.75

### PERMANENCES EN MAIRIE

#### MAIRE

J.L. KERBOULL : tous les jours de 10 h 30 à 12 h.

#### ADJOINTS

1er Adjoint : J.M. PERHIRIN : tous les vendredis de 15 h à 19 h  
TRAVAUX : Y. Kervevan : tous les vendredis de 10 h à 12 h  
AFFAIRES SOCIALES : H. IZARD : tous les jeudis de 14 h à 16 h  
URBANISME ET AGRICULTURE : G. CORRE : tous les mardis de 10 h à 12 h.

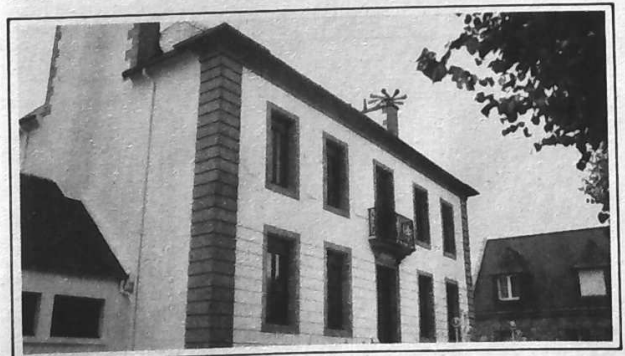

# SERVICES ADMINISTRATIFS DE LA MAIRIE



**MONIQUE LE GOASDUFF**

- Accueil
- Standard téléphonique
- Annonces pour le B.I.M. (Bulletin d'Information Municipal)
- Etablissement des cartes d'identité - passeports - autorisation de sortie du territoire - déclaration de perte et vol de pièces d'identité - déclarations agricoles - demandes de cartes de combattant - demandes de permis de chasser - certificat de vaccination.
- Remise des imprimés : cartes grises - duplicata de permis de conduire...
- Débits de boissons : déclaration d'ouverture, mutation ou translation - demande d'autorisation d'ouverture de débits temporaires.
- Service des étrangers,
- Camping (durant la saison estivale),
- Recensement pour le Service National.



**MARIE NICOLE CHAPEL**  
(bureau au rez-de-chaussée)

- Etat civil - Naissances - mariages - décès
- emploi : inscriptions des demandeurs d'emploi - contrôles mensuels - renseignements divers (ANPE - ASSEDIC)
- transports scolaires : inscriptions des enfants - facturation.

## 1er ETAGE



**Alain GUYON**  
**SECRETAIRE GENERAL**



**CECILE LE ROUX**

- Administration générale,
- Secrétariat du Conseil Municipal,
- Autorisation de voirie,
- Affaires diverses.



**MARTINE GRAMOUILLE**

- Demandes de raccordement aux réseaux d'eau potable et d'assainissement,
- Litiges en matière de facturation d'eau et d'assainissement,
- Secrétariat des élus (agenda, rendez-vous, etc...),
- Relevé de compteurs en cas de mutation.



**MARIE THERESE POTARD**

- Urbanisme : dépôt et renseignements concernant les demandes et la délivrance de Permis de Construire et de Certificat d'Urbanisme,
- Plan d'occupation des sols,
- Lotissements,
- Etablissements classés : industriels, agricoles, domaine maritime (culture marine),
- Aide sociale,
- Elections : politiques - établissement des demandes d'inscription - renseignements - procuration pour scrutin,
- Elections professionnelles,
- Elections organismes sociaux,
- Impôts locaux : renseignements,
- Cadastre : renseignements.



**JOCELYNE INIZAN**

- Dépôt de factures (commune - caisse des écoles - B.A.S.),
- Facturation concernant l'école de musique, la garderie.

# GARAGE SEGALLEN

2, rue de Verdun LANNILIS - Tél. 04.02.32

## CITROËN

MECANIQUE  
ESSENCE ET DIESEL  
ELECTRICITE-TOLERIE  
PEINTURE

VENTE-CREDIT-REPRISES  
Réparations toutes marques

## BATEAUX MOTEURS

H.B. Fixes essence et diésel

VENTE-ENTRETIEN  
REPARATION  
MANUTENTION  
HIVERNAGE  
REPARATION  
COQUES  
POLYESTER

Toute la MOTOCULTURE  
DE Plaisance, de la Tondeuse  
au Tracteur de 33 CV.

VELOS - CYCLOS  
MOTOS

VENTE  
SERVICE APRES VENTE

## Permanences

### PERMANENCES EN MAIRIE ANNEXE

Tous les mercredis

- de la CPAM de BREST : de 8 h 30 à 9 h 30

Le 1er Mercredi du mois

- de l'Inspecteur de la M.S.A. : de 9 h à 12 h

- de l'Assistante Sociale de la M.S.A. : de 13 h 30 à 15 h 30

- du Délégué de l'A.D.A.S.E.A. (IVD - DJA - mutations professionnelles) : de 9 h 30 à 12 h

Le 4ème Vendredi du mois

- d'un Délégué de la Caisse de Prévoyance Sociale du Finistère (Artisanat - Commerce) : de 14 h à 15 h 30

Le 3ème Mardi du mois

- d'un Conseiller Professionnel de l'ANPE : de 9 h à 12 h

### PERMANENCES A LESNEVEN

Le 4ème Jeudi du mois

- de la CICAS - rue des Déportés - Centre Socio-Culturel : de 9 h à 11 h 30 et de 13 h 45 à 16 h.

### PERMANENCES AU DISPENSAIRE - Tél. 04.02.65

- Assistante Sociale DDASS (secteur Lannilis - Tréglonou - Plouguin - St Pabu), le Jeudi : de 13 h 30 à 16 h 30  
- Assistante Sociale de la Caisse Primaire Assurance Maladie de Brest, le 3ème Mercredi : de 10 h 30 à 12 h  
- Agent de la Caisse d'Allocations Familiales de Brest, tous les mercredis de 13 h 30 à 16 h (sauf Juillet et Août).

- Séances de Radiographies pulmonaires, le 3ème jeudi : de 14 h à 16 h

- Consultations de nourrissons, le 3ème vendredi du mois : de 14 h à 16 h

- Séances de vaccinations, le 2ème mercredi de chaque trimestre : à 16 h (Mars, Juin, Septembre, Décembre)

- Permanences d'Hygiène Mentale :

- Médecin Psychiatre : 2ème mardi de 9 h à 12 h
- Infirmière : 4ème vendredi de 14 h à 15 h.

- Assistante Sociale dans le service de Psychiatrie du Secteur 3 (Dr Maisondieu) le 2ème lundi de chaque mois de 9 h à 12 h.

## P. CAOUISSIN STUDIO 111

TOUTE LA PHOTO, RIEN QUE LA PHOTO

A votre disposition pour tous travaux photographiques ; vente d'appareils, albums, cadres, sélectionnés.

Photos de Communion, de Mariage, souvenirs des plus beaux moments de votre vie. Reproduction de vos vieilles photos de Famille. N'hésitez pas à nous consulter, vous trouverez chez nous, avec l'accueil, le meilleur rapport QUALITE-PRIX.

4-6 rue du Docteur Morvan - 29214 LANNILIS  
Tél. 04.01.11

## Horaires Cars

LANNILIS - BREST						
LANNILIS	06.20	06.45	07.10	08.00	12.35	13.30
BOURG-BLANC	06.30	06.55	07.20	08.10	12.45	13.40
GOUESNOU	06.35	07.00	07.25	08.15	12.50	13.45
BREST (Pl. Strasbourg)	06.45	07.10	07.35	08.25	13.00	13.55
BREST (Gare)	06.55	07.20	07.45	08.35	13.10	14.05
LANNILIS	13.40	13.40	17.00			
BOURG-BLANC	13.50	13.50	17.10			
GOUESNOU	13.55	13.55	17.15			
BREST (Pl. Strasbourg)	14.05	14.05	17.25			
BREST (Gare)	14.15	14.15	17.40			
BREST - LANNILIS						
BREST (Gare)	07.45	08.05	10.45	12.15	13.45	16.15
BREST (Pl. Strasbourg)	07.55	08.15	10.55	12.25	13.55	16.25
GOUESNOU	08.10	08.25	11.05	12.35	14.05	16.35
BOURG-BLANC	08.15	08.30	11.10	12.40	14.10	16.40
LANNILIS	08.30	08.40	11.20	12.50	14.20	16.50
BREST (Gare)	17.10	17.30	18.10	18.30	18.50	
BREST (Pl. Strasbourg)	17.20	17.40	18.20	18.40	19.00	
GOUESNOU	17.30	17.50	18.30	18.50	19.10	
BOURG-BLANC	17.35	17.55	18.35	18.55	19.15	
LANNILIS	17.45	18.05	18.45	19.05	19.25	

## Les Cars des Abers

**s.a. RIOU**

**PERE et FILS et COMPAGNIE - T.D.F.**

**VOYAGE FRANCE et ETRANGER**

**TRANSPORTS  
EXCURSIONS - MARIAGES  
DEPLACEMENTS SPORTIFS**

Autocars de 28 à 57 places  
avec WC-Toilettes, Frigo, Couchettes, Vidéo

Lignes :  
BREST, LANNILIS, STE MARGUERITE, LILIA

**PLOUGUERNEAU - Tél. 04.70.02  
BREST - Tél. 44.46.73**

Licence B 74002

## Corps communal de Sapeurs-Pompiers

Le premier matériel acquis par la commune en 1936 connut des heures de gloire avec 12 hommes.

Devenu corps départemental en 1947, sous la direction de Maurice KERVEVAN, le matériel se modernise. La première ambulance fut une Jeep, un fourgon normalisé et un GMC.

### EPREUVES SPORTIVES

5 hommes participent aux finales nationales et obtiennent des places glorieuses : 1er et 2ème.

### MATERIEL

Actuellement :

- 3 fourgons pompes dont 1 tout terrain
- 1 motopompe 60 mètres tractée, - 2 ambulances,
- 1 véhicule tous usages, - 4 appareils d'exploitation,
- des équipements de plongée avec Zodiac,
- divers petits matériels pour interventions diverses (dégagement de chaussée, vide-caves, désincarcération, groupe électrogène)

### EFFECTIFS

- 1 lieutenant, - 5 sergents, - 11 sapeurs, - 2 adjudants, - 4 caporaux.

Pendant les mois de Juin-Juillet-Août, un service de garde est assuré tous les dimanches ; de plus, une équipe de service d'ambulance fonctionne toute l'année de 20 heures à 6 heures.

LE NUMERO D'APPEL POUR LES ALERTES EST LE 04.00.18

## A.D.M.R.

**Aide à Domicile en Milieu Rural**

### AIDES MENAGERES

Les personnes âgées, handicapées, alitées, peuvent obtenir par l'intermédiaire de leur docteur, une aide ménagère, après l'acceptation auprès de leur caisse de retraite.

Pour renseignements tél. : Madame CORRE 04.00.46

### AIDES FAMILIALES

Les mamans, futures mamans, des événements imprévus peuvent les rendre indisponibles à la maison (naissance, maladie, fatigue, etc...), peuvent obtenir par l'intermédiaire de leur docteur une aide familiale après l'acceptation de la Caisse d'Allocation Familiale ou de la Sécurité Sociale ou Caisse Agricole.

Pour renseignements tél. : Madame CADIOU 04.13.87

PRESIDENTE : Madame NORMAND-Kerlaouidic-04.07.17

### AIDE MENAGERE :

Trésorière : Madame FERRARA-04.01.53  
Secrétaire : Madame CORRE-04.00.46

### AIDE FAMILIALE :

Trésorière : Madame PERHIRIN-04.08.80  
Secrétaire : Madame CADIOU-04.13.87  
Responsable : Madame BELLEC-04.15.64

# ADRESSES UTILES

<b>AGENCE IMMOBILIERE</b>	
Cabinet KERJEAN - 14 Place Gal Leclerc	04.14.14
<b>AGENCEMENT DE CUISINE ET INTERIEUR</b>	
GUILLAUME Yves - Z.A. Croas an Drep	04.05.19
HAMONIC Bernard - Rue de la Roche	04.13.42
LE VOURCH Gabriel - Z.I. Ménez Bras	04.09.48
<b>ALIMENT POUR BETAIL</b>	
TROMELIN Frères	
«DUQUESNE PURINA» - Moulin du Grand Pont	04.02.15
<b>AMBULANCES</b>	
AMBULANCES DE LA COTE - Rue Audren de Kerdrel	04.00.59
<b>APPAREILS MENAGERS</b>	
BIHAN Pierre «Electromenager» - Place Gal Leclerc	04.01.54
COURTE Nicolas «CATENA» - Rue de la Mairie	04.01.94
MAILLOUX André - Rue de la Roche	04.05.11
<b>ARTICLES CHASSE/PECHE</b>	
LEON François - La Fontaine Rouge	
SALAUN Jean Laurent	
«CHASSE ET PÊCHE» - Rue de la Mairie	04.00.42
<b>ARTICLES DE SPORTS</b>	
GUIRIEC Jannick «SMASH» - Rue Jean Tromelin	04.15.35
SALAUN J.L. «Chasse et Pêche» - Rue de la Mairie	04.00.42
<b>ASSURANCES</b>	
CABON Yvonne «SAMDA» - Rue de la Mairie	04.16.16
LE ROUX Bernard	
«MUTUELLES DU MANS» - Rue Audren de Kerdrel	04.02.74
<b>AUTO-ECOLE</b>	
GASTON Danièle - Rue Audren de Kerdrel	04.14.47
GODFRIN Frédéric - Rue de la Tour	04.16.01
<b>BATIMENT ET RENOVATION</b>	
BRANCO Antonio - Mézéozen	04.10.44
FALCHON Joseph - Mesmerchou	04.06.81
LE GUEN Louis - Pellan	04.06.16
LE VOURCH Gabriel - Z.I. Ménez Bras	04.09.48
TANGUY Henri - 4 rue Th. Botrel	04.10.49
TIGNAC Gilles «E.G.B.» - Rue de la Mairie	04.19.14
TRECOBAT - 14 place Gal Leclerc	04.01.82
<b>BOULANGERIE</b>	
DERRIEN Hervé - 5 rue de la Mairie	04.00.26
<b>BOULANGERIE-PATISSERIE</b>	
PERENNOU Marcel - Rue Pierre Richard	04.02.59
<b>BOULANGERIE-PATISSERIE-SALON DE THE</b>	
ROUE Daniel - Rue du Château	04.00.43
<b>BOIS ET MATERIAUX</b>	
S.A. CARAES Jean - Z.I. Ménez Bras	04.00.01
TANGUY ET CIE - 11 rue de la Roche	04.02.39

<b>BOUCHERIE-CHARCUTERIE</b>	
LE VEN Daniel - Rue de la Mairie	04.02.21
RIVOALEN Noël - Rue de la Poterie	04.02.62
<b>BROCANTE</b>	
Madame POISSON - Fontaine Rouge	
<b>CADEAUX - ARTICLES MENAGERS</b>	
COURTE Nicolas «CATENA» - Rue de la Mairie	04.01.94
MENEC Francis - Rue du Dr Morvan	04.01.30
THOMAS Gérard	
«INTERMEUBLES» - Place de l'Auditoire	04.02.03
<b>CAFES-BARS</b>	
BODENES Rosalie	
«CAFE DE L'ABATTOIR» - Kerveur	04.06.33
COAT Anaïs	
«LE FER A CHEVAL» - Le Diouris	25.52.58
KERMOAL Anne Marie - Rue A. de Kerdrel	
MASSE Francis «LES VOILIER» - 1, rue de la Roche	04.10.80
MAURICE Gaby	
«LE RETRO BAR» - 3 rue Carellou	04.05.56
<b>CAFE-EPICERIE</b>	
JESTIN Lucie	
«CAFE DE LA PLACE» - 1, rue des Marchands	
<b>CAFE-HÔTEL</b>	
LANNUZEL Gérard	
«LE GRAND CERF» - Rue de la Mairie	04.00.24
<b>CAFE-HÔTEL-RESTAURANT</b>	
L'HOURE Laurent	
«AUBERGE DES ABERS» - Place Gal Leclerc	04.00.29
ROUE Rosalie	
«HOTEL DES VOYAGEURS» - Rue Jean Tromelin	04.00.28
STEPHAN Rolland	
«MANOIR DE TROUZILIT» - Trouzilit	04.01.20
<b>CAFE-RESTAURANT</b>	
FLOCH M.T. «L'HERMINE» - Rue A. de Kerdrel	04.07.54
KILMAN «L'EMBUSCADE» - Place Gal Leclerc	04.12.99
LABAS Jean Claude	
«MOULIN DE GARENA» - Garéna	04.04.37
LA CORRE Michel	
«LA VIEILLE AUBERGE» - Pont de Paluden	04.01.27
<b>CAFE-TABAC</b>	
LE ROUX Clothilde	
«LE TIPARILLO» - 9, rue du Dr Morvan	04.05.66
SCAO Jean - Rue du Couvent	04.02.45
<b>CHARCUTERIE</b>	
PAUL Pierre - 3 place Gal Leclerc	04.01.15
<b>CHARCUTERIE INDUSTRIELLE</b>	
SOCIETE SALAISONS DU LEON - Mesmerchou	04.01.23
<b>CHAUSSURES</b>	
CONQ Jean - 8 place Gal Leclerc	04.00.77
LARDIC Françoise	
«LA CHAUSSERIE» - Rue du Dr Morvan	04.11.98



**COMBUSTIBLES**

KERNEIS Paul - Rue de la Libération 04.01.31  
 SEGALIN Pierre - Rue de Verdun 04.02.32

**COMMERCE EPICERIE**

BAZIN Blanche - 3 rue des Marchands  
 DERRIEN Hervé - Rue de la Mairie 04.00.26  
 KERAMPRANT Pierre «SPAR» - 31 rue de la Roche 04.01.52

**COMMERCE VOLAILLES & GIBIERS**

ABATTAGE VOLAILLES & LAPINS  
 GELCOQ - Saint Sébastien 04.01.05  
 SAVEL - Saint Sébastien 04.01.05

**COUVREURS-ZINGUEURS**

FERRARA Jean Claude - Rue de la Libération 04.01.53  
 PICHON Alain - Rue St J.B. de la Salle 04.00.79  
 SCHER Jean Claude - Lothunou 04.12.98

**CREPERIES**

ELKAIM Gérard  
 «CREPERIE DE LA MAIRIE» - Rue de la Mairie 04.05.69  
 LAURENT Marie Pierre  
 (crêpes à emporter) - Pratorchen 04.19.69  
 STEPHAN Rolland  
 «MANOIR DE TROUZILIT» - Trouzilit Tréglonou 04.01.20

**DEPANNAGE T.V.**

BODENES Jean - Rue Amédée Rolland 04.07.12

**DESSINATEUR INDUSTRIEL**

KERRENEUR Pierre - Impasse de Trousarchant 04.11.91

**ELECTRICITE**

KERGLONOU Francis - Rue du Dr Morvan 04.01.76  
 MERLINAT Francis - Rue des Bruyères 04.10.84  
 MAILLOUX André - 10 rue de la Roche 04.05.11  
 TROADEC Gabriel - Rue des Bruyères 04.10.20

**ENREGISTREMENT (STUDIO)**

EON SUPERSONIC - La Fontaine Rouge

**ESCALIERS**

BOSSARD Jean François - Avenue du Gal de Gaulle 04.01.22

**EXPERT EN BATIMENT**

LE GRIGNOU Pierre - 10, rue St J.B. de la Salle 04.04.93

**EXPERTS COMPTABLES AGRICOLES**

CENTRE ECONOMIE RURALE - Rue de la Haie Blanche 04.13.83

**FABRICATION PRODUITS EXTRAITS D'ALGUES**

CECA S.A. - Z.I. de Ménez Bras 04.00.27

**FLEURISTE**

ABIVEN Jacqueline  
 «LA TULIPE NOIRE» - 6 rue du Château 04.11.06  
 INISAN Marie Françoise  
 «L'EGLANTINE» - Rue du Dr Morvan 04.01.88

**GARAGE AUTOMOBILE**

L'HOURE André - Rue A. de Kerdrel 04.00.40  
 LOSSOUARN Jean Yvon - Rue de la Mairie 04.01.98  
 PELLEN François - Rue de la Roche 04.00.96  
 ROUDAUT Louis - Z.A. Croas en Drep 04.16.04  
 SEGALIN Pierre - 2 rue de Verdun 04.02.32

**GROSSISTE VINS - BIERES**

CHARRETEUR Jean Michel - Rue Carellou 04.17.74  
 LAOT «LES CAVES DES ABERS» - Rue de l'Eglise 04.00.14

**HORLOGERIE-BIJOUTERIE**

AUTRET Gérard - Place Gal Leclerc 04.14.09  
 CHALONY André - 3 rue A. de Kerdrel 04.01.39

**JOUETS**

PRISER Augustine  
 «LA CHOUETTE» - 11, rue du Dr Morvan 04.05.74

**LAINES A TRICOTER**

LE BORGNE M.T. «PHILDAR» - Place Gal Leclerc 04.11.67

**LOCATION VEHICULES**

LARDIC Gilbert - Troubirou

**MAÇONS**

BRANCO Antonio - Mézéozen 04.10.44  
 LE GUEN Louis - Pellan 04.06.16  
 TANGUY Henri - 4 rue Th. Botrel 04.10.49

**MAISON DE CONVALESCENCE POST CURE**

«NOTRE DAME» - Rue de la Libération 04.01.97

**MARBRERIE FUNERAIRE**

KERVEVAN Yvon - 2 rue Le Duc 04.02.22

**MECANIQUE AGRICOLE**

BESCOND Jean Louis - 28 rue du Cosquer 04.00.86  
 MOTOCULTURE DES ABERS - Mesmerchou

**MENUISERIE-CHARPENTE-EBENISTERIE**

GUILLAUME Yves - Z.A. Croas an Drep 04.05.19  
 LE VOURCH Gabriel - Z.I. Ménez Bras 04.09.48  
 STE UGUEN Michel - Kerveur 04.03.76

**MERCERIE**

BRIAND Pierre - 2 rue de l'Eglise 04.02.71

**MEUBLES**

THOMAS Gérard  
 «INTERMEUBLES» - Place de l'Auditoire 04.02.03

**OSTREICULTURE**

OULHEN Guy - Paluden 04.01.17  
 STE COMMERCIALE DES HUITRES  
 MADEC - Prat ar Coum 04.00.12

**PARCS ET JARDINS**

PRONOST Gérard et Yvon - Troréon 04.07.90

**PARFUMERIE-ESTHETIQUE**

BIZIEN Marie Françoise  
 «ISABELLE» - Rue du Dr Morvan 04.03.95  
 LAFFETER Carole «CAROLE» - Rue Jean Tromelin 04.19.89

**PATISSERIE-CHOCOLATIER**

ADAM Pierre Yves - Rue du Couvent 04.11.01

**PEINTURE BATIMENT ET DECORATION**

GOURAUD Michel - Kerlaquidic 04.05.25  
 MENEZ Francis - Rue du Dr Morvan 04.01.30  
 MORVAN/TRANVOIZ - 4 rue de la Fontaine 04.01.24 ou 04.02.46  
 PAUL Lucien - Rue A. de Kerdrel 04.07.33

<b>PIGISTE</b>	
LESGUER Jean Luc «LE TELEGRAMME» - Rue Dom M. Le Nobletz	04.07.49
<b>PIZZERIA</b>	
Sté HENRION-DUVARD «ALL ESTERO» - Rue Jean Tromelin	04.15.67
<b>POISSONNERIE</b>	
JAOUEN André - 7, rue de la Poterie	04.02.63
<b>PLATRERIE-CARRELAGE</b>	
LE GUEN Henri - Impasse de Trousarchant	04.12.06
<b>PLOMBIER-CHAUFFAGISTE</b>	
GUENAN Claude - Z.A. Croas an Drep	04.06.80
GUENODEN André - Rue du Dr Morvan	04.11.42
LE DEN François - Mescaradec	04.00.21
TROADEC Gabriel - Rue des Bruyères	04.10.20
<b>POSEUR EN MENUISERIE - CHARPENTE</b>	
FAVE Roger - Kergounoc	04.17.94
LANSOINEUR/TROADEC - Rue du 18 Juin	
LE BORGNE A et P - Kerveur	04.07.40
<b>PRESSING</b>	
QUENEA Camille - Rue Jean Tromelin	04.03.79
<b>PRODUITS DU SOL - ENGRAIS</b>	
LE GOFF Hubert - Pellan	04.11.90
SICA DES AGRICULTEURS DE BRETAGNE «MAGASIN VERT» - Rue A. de Kerdrel	04.10.25
<b>PROMOTION IMMOBILIERE</b>	
SADEP - La Fontaine Rouge	
<b>QUINCAILLERIE</b>	
COURTE Nicolas «CATENA» - Rue de la Mairie	04.01.94
MAGASIN VERT - Rue A. de Kerdrel	04.10.25
<b>SALON DE COIFFURE</b>	
<b>FEMME</b>	
CLEMENT Yvon - Rue Jean Tromelin	04.02.70
CUEFF Andrée - Rue du Dr Morvan	04.06.88
MASSE/GUILLARD «KRIST AL COIFFURE» - Rue du Dr Morvan	04.19.29
<b>HOMME</b>	
CABON François - Rue du Dr Morvan	04.16.65
<b>MIXTE</b>	
GAUTIER Jean Claude «ELLE ET LUI» - Rue de la Mairie	04.14.39
<b>SEMENCES-PLANTS</b>	
BRIAND Jean - 4 rue de l'Eglise	04.02.71
<b>SNACKS</b>	
LE BOT Michel «LE KERDREL» - 6 rue Carellou	04.17.38
<b>STATION SERVICE</b>	
JESTIN Marie France - 43 rue A.de Kerdrel	04.01.68
LOSSOUARN Jean Yvon - Rue de la Mairie	04.01.98
PELLEN François - Rue de la Roche	04.00.96
SEGALEN Pierre - Rue de Verdun	04.02.32

<b>STUDIOS PHOTOGRAPHES</b>	
CAOUISSIN Pierre - 7 rue du Dr Morvan	04.01.11
LE TOLLEC Michel - 2 Place Gal Leclerc	04.01.33
<b>SUPERMARCHES</b>	
LA LEONARDE - Rue de la Mairie	04.06.78
LE VEN (ETS) - Rue de la Mairie	04.02.21
RALLYE SUPER - Rue de la Haie Blanche	04.01.19
SUPER U - La Gare	04.17.93
<b>TABAC-JOURNAUX-PAPETERIE</b>	
MORVAN Françoise - Rue Carellou	04.05.88
<b>TERRASSEMENT</b>	
BIHAN Lucien - Rue de la Libération	04.05.86
BROUDEUR Anselme - 38 av. Gal de Gaulle	04.03.81
<b>TISSUS</b>	
RIOU Marcel (non sédentaire) - Rue de Verdun	04.14.26
<b>TRANSPORTS</b>	
S.A. DES CARS RIOU - Lilia PLOUGUERNEAU	04.70.02
<b>TRAVAUX AGRICOLES</b>	
BESCOND Jean Louis - 28 rue du Cosquer	04.00.85
LOSSOUARN Yves - Guillec	04.04.69
MAO Joseph et J.Pierre - Trégollé	04.02.20
<b>VENTE-REPARATION-LOCATION CYCLES/MOTOCYCLES</b>	
KERFOURN André - Rue St J.B. de la Salle	04.16.19
SEGALEN Pierre - Rue de Verdun	04.02.32
<b>VERANDAS</b>	
BREIZ ISO CONFORT - La Fontaine Rouge	04.13.45
STE UGUEN Michel - Kerveur	04.03.76
<b>VETEMENTS</b>	
BRIAND Pierre - Rue de l'Eglise	04.19.39
ROVERE Marie Louise «SERMO STYL» - Rue A. de Kerdrel	04.03.78
UGUEN Anne «GENERATION» - Rue Jean Tromelin	04.18.58



BAR - RESTAURANT

# Moulin de Garéna



Vallée des Moulins-Tél.04.01.37  
PLOUVIEN par LANNILIS

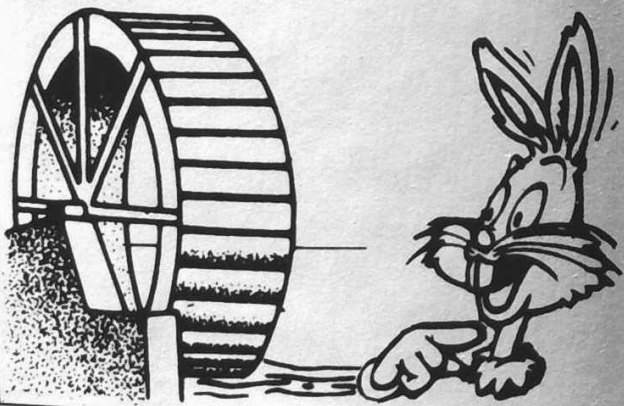

## Historique

Le toponyme «LANNILIS» se trouve dès 1330 dans certains textes sous la forme «LANNA ECCLESIAE» (Le LANN de l'Eglise). C'était alors le centre de la grande paroisse de PLOUDINER qui venait d'être ou qui allait être démembrée pour former les 3 paroisses de LANNILIS, LANDEDA et BROUENNOU.

Plusieurs siècles auparavant, notre coin de terre avait reçu la visite des Romains qui y avaient établi un Oppidum, peut-être Vorganium. Des tronçons de voies romaines se voient encore sur le territoire de LANNILIS.

A partir de la division de PLOUDINER, vers 1300, LANNILIS a connu l'existence en général paisible de toutes les paroisses léonardes. De temps en temps cependant, l'affaire des goëmons que les Lanniliens pouvaient cueillir sur tout le territoire de l'ancien PLOUDINER venait troubler la quiétude de nos ancêtres. Les paroisses maritimes nées de la division du Plou primitif, voulaient en effet se réserver l'exclusivité de la cueillette. Mais régulièrement, les procès intentés aux Lanniliens tournèrent à leur avantage.

LANNILIS étant classée paroisse rurale, il n'y avait pas de Communauté de Ville. Le Général ou Corps Politique se réunissait régulièrement pour traiter des affaires civiles et religieuses. Les recteurs y avaient simplement voix consultative. La plupart des noms de ceux qui ont exercé cette charge depuis 1330 nous sont connus ainsi que plusieurs actes de



leur ministère d'après les registres de l'ancienne Université de Paris. A partir de 1566, les Archives paroissiales conservées à la Mairie permettent d'établir une liste complète de tous les chefs de paroisse qui se sont succédés à LANNILIS.

La première Eglise dont il soit fait mention dans les Archives fut consacrée le 25 Mars 1516. Elle tombait en ruines au milieu du XVIIIème siècle et fut rebâtie en 1775. Cent ans plus tard, devait être construite l'Eglise actuelle.

Notre paroisse comportait avant la Révolution, une vingtaine de chapelles de quartiers dont la plus célèbre, aujourd'hui disparue, fut Notre Dame de TROBEROU, qui joua un rôle important sous l'Ancien Régime. Une autre chapelle historique est celle de Saint Sébastien, sur la route de Brest, toujours existante. Elle fut bâtie en 1640 et terminée en 1643 à la suite d'une épidémie de peste qui ravagea la contrée.

A la fin de l'Ancien Régime, LANNILIS était en tête avec LANDIVISIAU, de toutes les paroisses rurales du LEON pour l'impôt du vingtième, dépassant même de loin d'anciennes petites villes déchues. Ceci impliquait une grande prospérité du commerce local, marquée en particulier par la faveur considérable dont jouissait les marchés du mercredi. A signaler aussi que le port de Paluden permettait aux commerçants locaux de se ravitailler facilement par mer.

Une industrie locale qui dura des siècles mais qui mourut au début du XXème siècle fut celle des potiers qui vendaient leurs produits dans toute la Basse-Bretagne. Quant aux tisserands Lannilisiens, leurs toiles étaient fort prisées dans toute la province.

La Grande Révolution amena de profonds troubles dans notre paroisse où une petite minorité de bour-



geois avait adhéré avec plus ou moins d'enthousiasme aux idées nouvelles. Le peuple fut profondément mécontenté par la tournure antireligieuse prise par les évènements. Il en conçut une vive horreur pour la République, qui devait encore profiter cent ans plus tard aux candidats royalistes. Une seule tête Lannilisienne tomba sur l'échafaud, celle du Maire, DENIEL, Girondin Fédéraliste, exécuté en même temps que les autres administrateurs du Finistère.

Le XIXème siècle devait amener à LANNILIS des changements considérables : amélioration générale de la voirie urbaine et rurale, construction d'un hospice, d'une Mairie, d'une Eglise et de plusieurs Ecoles. L'un des administrateurs les plus remarquables fut le célèbre Docteur Augustin MORVAN, qui fut Maire durant de longues années et aussi Député du Finistère. Signalons également que 7 AUDREN DE KERDREL se succédèrent à la Mairie depuis le 1er Empire jusqu'en 1948 et que tous furent des Maires intègres et dévoués.

Avec le XXème siècle, LANNILIS a continué une évolution qui s'est considérablement accentuée ces dernières années. L'agglomération s'est agrandie de part et d'autre, des voies nouvelles ont été créées, des lotissements ont surgi, le service d'eau et le tout à l'égoût ont fait leur apparition et l'activité industrielle et commerciale a pris le pas sur l'agriculture, naguère prépondérante.

Il semble certain que cette évolution soit appelée à se développer encore. Par le machinisme, les exploitations agricoles deviendront de plus en plus importantes, faisant disparaître un grand nombre de petites fermes. Il est à souhaiter que la main-d'oeuvre, rendue ainsi disponible, puisse trouver sur place à s'employer, ce qui permettrait de pallier avantageusement le déclin désormais, semble-t-il, inévitable de nos antiques marchés hebdomadaires.



# Pierre Paul

3 pl. GI Leclerc  
29214 LANNILIS  
Tél. 04.01.15  
Ouvert  
le dimanche matin



Plats cuisinés  
Hors-d'œuvre variés

DEPANNAGE TELEVISIONS — VENTE  
Noir et blanc . couleurs — toutes marques

## Jean BODENES

14 rue Amédée Rolland 29214 LANNILIS Tél. 04.07.12

### BAR TABAC



M. M<sup>me</sup> SCAO Jean  
LANNILIS - tel. 04.02.45



Garage LOSSOUARN

29214 - LANNILIS

Tél. 04.01.98

DEPANNAGE - MECANIQUE - TOLERIE  
TOLERIE - PEINTURE

## PEINTURE

*Décoration d'Appartements*

RAVALEMENT

TRANVOIZ & MORVAN

4, rue de la Fontaine - LANNILIS - Tél. 04.02.46/04.01.24

## L'Eglise

L'église actuelle a été précédée d'au moins 2 autres en ce même endroit.

La première est mentionnée dans les archives le 25 Mars 1516. En 1730, son état de délabrement nécessite une restauration. Les réparations étaient insuffisantes et l'édifice fut interdit au public dès 1767. Les messes furent dès lors célébrées à Notre Dame de Troberou durant la reconstruction.

La nouvelle église fut bénie le 15 Octobre 1775. En 1870, il était utile d'agrandir l'église. Les travaux furent commencés en 1874 et se terminèrent le 12 Septembre 1876.

*L'extérieur* : édifice roman, tout en granit.

*Le clocher* : 36 mètres de haut - une tour carrée à 2 rangs de galeries, surmontée d'une flèche octogonale - il renferme 4 cloches.

*L'intérieur* : L'église comporte une nef de 5 travées - Le maître-autel en granit est entouré d'un spacieux déambulatoire sur lequel s'ouvrent 3 chapelles rayonnantes.

*Les orgues* : Elles furent acquises en 1850 et comprennent 19 jeux (2 202 tuyaux).

*Les vitraux* : certains sont à personnages (St Yves - St Louis - Ste Jeanne d'Arc...). Les vitraux non figuratifs sont récents (1984).

*Les statues* : St Pierre - St Paul - St Sébastien - David et Ste Cécile (18ème) ont une certaine valeur. Les autres sont des statues de «série» (19ème).



## Du temps où le chef de Gare était en coiffe...

Eh oui ! Il fut une époque, pas si lointaine, où Lannilis avait sa gare. Et le bâtiment existe toujours. La ligne du petit train départemental BREST-LANNILIS fut ouverte à l'exploitation le 26 Février 1894, et le prolongement jusqu'à l'Aber Wrac'h le 25 Février 1900. En 1916, Lannilis vit passer de nombreux « poilus », en formation ou au repos. On voit sur la photo que la gare de Lannilis assurait un certain trafic. La direction des chemins de fer départementaux ne faisait aucune discrimination sexiste. Et Madame Joséphine BRIANT, en médaillon, et que l'on voit également avec les poilus sur le quai, sans casquette étoilée, mais en coiffe, fut chef de gare à Lannilis pendant 30 ans.



F. BERT 100 LANNILIS - La Gare



## Manoir de la Motte

A l'Ouest du Bourg de Lannilis, le manoir de la Motte est situé à mi-pente d'une dépression verdoyante qui conduit à l'Aber-Benoît un mince ruisseau.

C'est une simple maison bâtie en équerre aux hauts pignons que relèvent deux lucarnes historiées et une porte Renaissance à colonnes. Un examen de l'édifice montre qu'il fut autrefois plus important mais on ne sait à quelle époque il fut réduit aux proportions actuelles.

Au XVIème siècle, les Campir (d'or à 3 fasces de Gueules au lion brochant) étaient Seigneurs de la Motte. En 1557, Marie Campir épousa Alain de Kérouartz, cadet de cette noble famille et les Kérouartz résidèrent à la Motte presque jusqu'à la Révolution, la famille s'étant fondue à la fin du XVIIIème siècle dans Kerguiziau.

La chapelle dédiée à Ste Geneviève possède un léger clocheton du XVIIIème siècle et le pardon continue à y être célébré chaque année le dimanche de la Trinité.

A l'origine, comme son nom l'indique, la Motte était un camp retranché qui défendait les abords de l'Aber Benoît. Au cours des fouilles, on y a découvert des poteries et des tuiles.

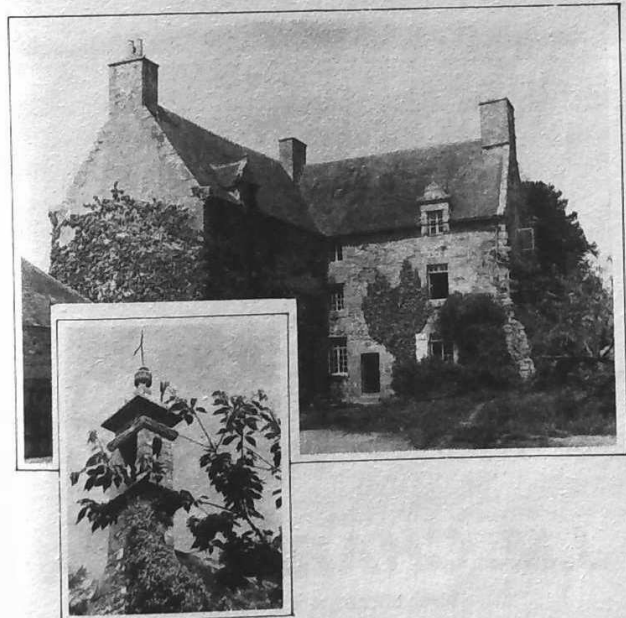

## AU CIPARILLO

OUEST FRANCE  
TELEGRAMME

CAFE  
TABAC

**LEROUX A.**

Lannilis  
Tel. 04.05.66.

ASSURANCES TOUTES PROFESSIONS



**LES ASSURANCES  
MUTUELLES AGRICOLES  
SAMDA SORAVIE**

CABON Yvonne - 12, rue de la Mairie  
29214 LANNILIS - Tél. 04.16.16



**GERARD AUTRET**  
HORLOGERIE BIJOUTERIE  
3, place Gal Leclerc  
LANNILIS  
TEL 04.14.09

CONDUIRE C'EST BIEN  
BIEN CONDUIRE C'EST MIEUX

**AUTO-ECOLE GODFRIN**

*diplômé de la prévention routière*

3, rue de la Tour

LANNILIS

**LES BOUTEILLES!**

*Vides, elles sont encombrantes... Pleines, elles sont lourdes.  
Ne vous embêtez plus ! Je vous les livre chez vous !*

**J.M. CHARRETEUR**

VINS, BIERES, JUS DE FRUITS  
LANNILIS

Tél: 04.17.74

## Manoir de Kerbabu

Le manoir de Kerbabu, converti en ferme, est une intéressante construction Louis XIII en pierres de taille, avec de hautes lucarnes à frontons courbes ou triangulaires, coupant la ligne de toiture, et une tourelle ronde à cul-de-lampe sur la façade. L'aile de droite a une belle corniche soutenue de modillons et de soubassements moulurés. Derrière le corps de logis, s'élève une tourelle carrée couverte en dôme, particularité que l'on retrouve à Kerouartz et à Kerosven.

Un magnifique colombier est voisin du manoir. Il comporte 1 200 alvéoles, chacune correspondant à 1/4 d'hectare de terre, ce qui fait que nous pouvons évaluer la surface totale des terres du château à 300 hectares. Au centre, une pierre était destinée à faciliter la manoeuvre d'une échelle tournante.

Les Bellingant étaient seigneurs de ce manoir bien avant la fin du Moyen Age. Cette famille très remuante, joua à Lannilis, un rôle très important. Elle eut des démêlés très vifs avec le clergé ainsi qu'avec les Kerouartz et les Kerosven.

Famille par ailleurs très chrétienne, mais imbue de son importance et portée à l'esprit de domination. Elle s'est fondue en 1721 dans Penmarc'h. Famille éteinte en 1804.

**BLASON** : d'argent à 3 quintefeuilles de gueules.

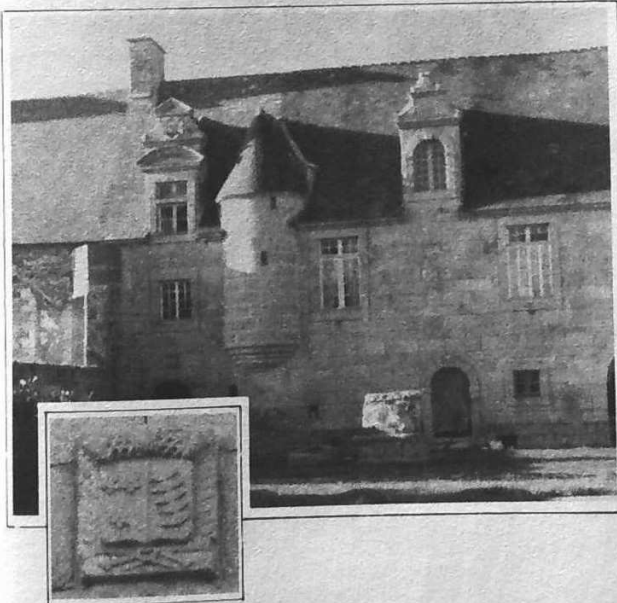



Saint-Sébastien - 29214 LANNILIS

Tél. 04.01.05

**ABATTAGE  
ET  
COMMERCIALISATION DE**

- Spécialité : Coquelets*
- VOLAILLES
  - LAPINS
  - GIBIERS

## Station des Abers

**Michel LECLERC service**

Route de Brest Lannilis



**SUPER  
- 22**

**GAZ Butane Propane au meilleur prix**

**Marques :**

**Butagaz - Primagaz - ELF Antargaz**

**HUILES - ACCESSOIRES**

Tous ces produits sont vendus  
aux prix Michel LECLERC service

## Pont Crac'h

*(Pont à chariots d'Ach : Pont Kar Ac'h)  
dit Pont du Diable*

Un meunier du village de Prat Paul se lamentait de devoir faire un long détour pour livrer sa farine sur l'autre rive dans les villages dépendant de Lannilis. Il devait contourner l'Aberwrac'h - cette longue vallée côtière envahie par la mer à marée montante. Le diable lui apparut alors afin de passer un pacte avec lui. Le «Malin» proposait de construire un pont et, comme toujours en échange de ses services, il désirait une âme : la première personne qui traversera le pont viendra augmenter le nombre de ses damnés. Le marché fut conclu sur ces bases.

Le lendemain matin, la surprise du meunier fut grande de trouver le pont construit. Le diable voyant le meunier traverser le pont, les épaules chargées de farine se frottait déjà les mains de satisfaction : l'âme du meunier serait pour lui. Le meunier, arrivé au milieu du pont s'arrête comme s'il voulait se reposer, il dénoue alors le sac : un chat s'en échappe et file droit vers le diable. Dans tous les récits populaires bretons, les pactes avec le diable se terminaient de cette façon.

Les histoires du diable berné faisaient la joie des auditeurs des veillées. La légende précise encore que le diable, furieux, lança son marteau par-dessus ses épaules. Ce marteau (morzol an diaoul) est venu se planter en bordure de la route qui va de Lannilis à Lesneven. On ne se signait pas devant cette croix. Le pont, très pittoresque, est construit de blocs de granit. Au centre, trois aqueducs permettaient le passage de l'eau à la marée montante et descendante. Malheureusement, il s'est dégradé depuis ces dernières années, les pierres de la base ayant été déplacées par les pêcheurs de moules.

Une croix marque l'extrémité du pont du côté de Lannilis. Peut-être fut-elle placée là pour bien préciser que ce pont, construit par le diable, ne lui appartient pas et qu'on lui joua un bon tour.





## Château de Kerouartz

Le château actuel a été bâti entre 1580 et 1602. Commencé par Claude, fils d'Alain et d'Isabeau du Chastel, chevalier de l'Ordre de Saint Michel, il fut terminé par Jean, son fils aîné.

De l'ancienne voie romaine, une large avenue de plus d'un kilomètre y conduit. Le portail extérieur à portes cavalière et piétonne dont les claveaux sont piquetés est surmonté de machicoulis et défendu par deux tourelles percées d'une double batterie d'embrasures.

L'édifice principal, très dignement construit en grand appareil, est du début du XVII<sup>ème</sup> siècle (1602). Il est décoré d'une belle porte à pilastres ioniques, tympans triangulaires et urnes, ainsi que de lucarnes à frontons. A droite, fait saillie une tour carrée couverte en dôme avec angles brisés. Une autre tour ronde, amortie aussi en coupole et munie de meurtrières, se dresse à l'angle Nord de l'arrière façade. Dans la cour, coule une fontaine à édicule de plomb et grande auge dont les coins sont entaillés pour y déposer cruches et seaux.

Le château primitif où s'était installé l'ancêtre de la famille s'élevait derrière l'Abbaye des Anges à l'Aber Wrac'h. On découvrit dans les ruines, des vers latins dont voici la traduction :

*C'est un soldat anglais nommé Ouars qui m'a construit,*

*C'est aussi un anglais qui m'a détruit par l'incendie.*

La famille est connue depuis Macé de Kérouartz, croisé en 1248, qui accompagna St Louis sous les murs de Damiette. St Louis le chargea, paraît-il, de la conduite des convois de machines de guerre, en

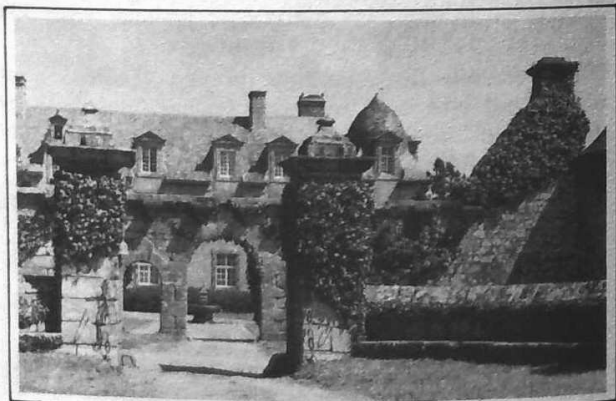

souvenir de quoi, Macé plaça au milieu de son écusson, une roue de sable accompagnée de trois croixes. Devise : Tout à l'honneur de Dieu.

Depuis plus de 3 siècles, la famille de Kérouartz, alliée à toutes grandes familles de la noblesse bretonne et française, tint un rôle important et Jean de Kérouartz fut Président du Parlement de Bretagne à Rennes.

## Chapelle du Château de Kerouartz

La chapelle du château de KEROUARTZ n'est pas citée dans les anciens actes et ne paraît pas de construction ancienne, quoique bâtie avec d'anciens matériaux d'édifices tombés en ruine.

Une note manuscrite du Marquis de KEROUARTZ, en 1841, indique «Un de mes arrières grands-pères, Hervé de KEROUARTZ, avait obtenu du Très Saint Père à Rome une insigne faveur, le don du Corps d'un martyr, Saint Eluminat (ou Illuminat) qui fut déposé dans une châsse sous l'autel».

A la Révolution, le château et la chapelle furent pillés et le corps de Saint Eluminat fut enlevé. Une relique de Saint Eluminat existe toujours à l'église de Lanilis.

La chapelle fut restaurée en 1951.

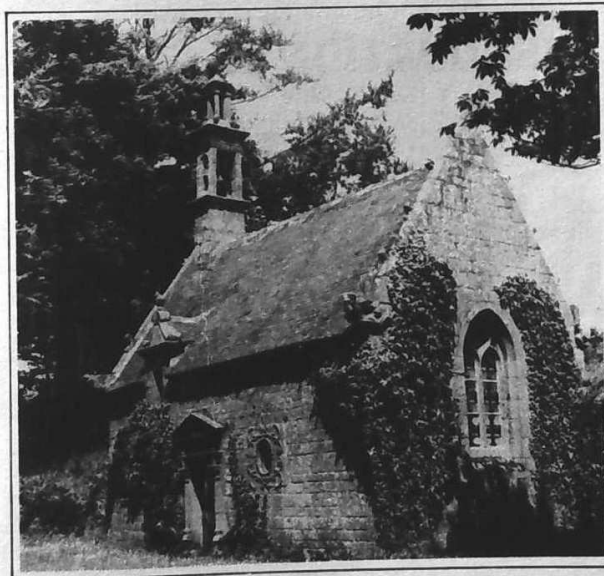

vente voitures neuves  
et occasion  
toutes marques

## Garage F. PELLE

71, rue de la roche  
29214 Iannilis ~ tel. 04.00.96

Pour mettre votre bien en valeur  
Pour y habiter ou pour louer  
(maison, immeuble, appartement)  
en l'améliorant ou en l'agrandissant  
**RÉNOVATION de « A à Z »**

## Jos FALC'HON

TEL: 04.06.81

se chargera de toute mission que vous voudrez bien lui confier, du dossier de financement à l'exécution des travaux, en vous aidant pour l'obtention des prêts (PAP, PC, amélioration ou acquisition, amélioration avec APL suivant « revenus », de subventions ANAH ou autres prêts.

**Mesmerc'hon, 29214 LANNILIS**

## La Chapelle Saint Sebastien

La terrible épidémie de peste de 1640 fut la cause directe de la construction de la chapelle. La peste avait déjà ravagé notre Basse Bretagne à diverses reprises, en particulier en 1598, et en 1625 et 1626. Comme les moyens de la combattre étaient pratiquement inexistantes, elle constituait pour nos ancêtres, l'objet d'une très vive terreur.

Elle réapparut plus virulente que jamais en 1640, surtout dans les quartiers sud-est de la paroisse. Le fléau enleva de très nombreuses personnes et comme il devenait très dangereux de les inhumer dans l'église paroissiale selon la coutume de l'époque, le Seigneur de Kerbabu, Ollivier de Bellingant et sa femme Suzanne de Kerneac'h, offrirent un terrain au Recteur sur la route de Brest. Le dimanche 12 Août 1640 toute la paroisse se rendit processionnellement à Troberou implorer la Vierge et, au retour, s'arrêta à l'emplacement actuel de la chapelle pour la bénédiction du nouveau cimetière où furent, par la suite, inhumés les nombreux pestiférés. Il fut décidé qu'une chapelle serait construite en l'honneur de Saint Sebastien, particulièrement invoqué contre la peste.

Le 8 Février 1641, commença la construction de la chapelle à laquelle participèrent gratuitement beaucoup de paroissiens et même plusieurs personnes de l'extérieur. Mais par suite de diverses difficultés créées par les fréquentes sépultures de pestiférés, les travaux allèrent très lentement et ne furent terminés qu'en 1644. La bénédiction de cette chapelle eut lieu le dimanche 7 Avril de cette même année, en présence d'une grande foule.

La chapelle de Saint Sebastien fut restaurée en 1785, puis à nouveau en 1819, avec les ruines provenant de la chapelle Notre Dame de Troberou.

La chapelle est propriété communale depuis 1905.



# p.y. ADAM

## ARTISAN CHOCOLATIER

Fabrication devant le client

5, rue du Couvent - LANNILIS

# Rétro-bar

Lannilis ☎ 04 05 56

P.M.U.

JEUX



COUVERTURE ARDOISE ET ZINC  
REPARATION-REFECTION ET NEUF  
RAMONAGE

## jean-claude Ferrara

17, rue de la Libération  
LANNILIS - Tél. 04.01.53

## sarl MOTOCULTURE des ABERS

MOBIL Vente - Réparations  
Machines agricoles

Tracteurs. Arracheuses de pommes de terre

Tel : 04.05.90 29214 LANNILIS

Pompes à chaleur - Sanitaire - Plomberie

## A.GUENODEN

CHAUFFAGE-CENTRAL

25, rue du Dr Morvan  
LANNILIS - Tél. 04.11.42

## Stèle funéraire du Pembrat

Cette stèle funéraire fut mise à jour le 17 Mars 1962 par un cultivateur de la région, en labourant son champ.

C'est une belle pierre, monobloc, aux parois très régulières, de 2,50 m de hauteur et de 50 à 60 cm de largeur et d'épaisseur, aux angles à pans coupés. Quatre urnes cinéraires complètes, ont été extraites qui, ajoutées aux deux autres détruites lors de la découverte de la stèle, formaient un petit cimetière gaulois remontant à l'époque de la terre, soit du 1er au 3ème siècle avant notre ère.

## La Fontaine de Troberou

Située près de la chapelle de Troberou qui a joué un grand rôle dans l'histoire de la paroisse de Lannilis, son existence remonterait au moins au XVème siècle, et elle était, sous le vocable de Notre Dame, grandement honorée en ce lieu, sous le titre de Notre Dame de Troberou. Tombée en ruines, ses pierres servirent à la rénovation de la Chapelle Saint Sébastien.



## Chapelle du Bergot

C'est l'ancienne chapelle du manoir du Bergot ou Moguer, située à 4 kilomètres du Bourg, sur la route de Lesneven. Elle appartenait au XVI<sup>ème</sup> siècle à une branche cadette des Kerouartz, représentée successivement par Judicaël de Kerouartz, François de Kerouartz, son fils, né au Bergot le 19 Mars 1568 et François de Kerouartz, son petit-fils, né également au Bergot, le 2 Août 1588. La chapelle et le manoir passèrent au siècle suivant aux Seigneurs de Kervenny-Bergot qui n'y résidèrent pas. Sous l'Ancien Régime, on desservait dans cette chapelle deux fondations, dites chapellenies, l'une d'un revenu annuel de 90 livres avec charge d'une messe basse tous les dimanches, l'autre d'un revenu de 28 livres avec charge de 30 messes par an. L'un des 9 ou 10 prêtres de Lannilis était spécialement chargé de la messe du dimanche au Bergot. Parmi ces desservants, l'un de ceux qui restèrent le plus longtemps est l'abbé Claude-René des Bouillons, né à Lannilis le 9 Avril 1710 et mort également dans notre paroisse le 23 Février 1774. Son neveu, l'abbé Joseph Lescalier, né dans notre bourg le 21 Mars 1736, lui succéda. Il mourut pendant la révolution à Landunvez (3 Octobre 1795), après avoir cruellement souffert pour la Foi dans les prisons de Quimper (Kerlot) et de Landerneau.

La chapelle du Bergot fut fermée sur ordre du district de Brest en Juillet 1791 et les habitants du quartier manifestèrent aussitôt un violent mécontentement qui se tourna contre la municipalité de Lannilis et particulièrement contre le Maire Girondin, Deniel, futur guillotiné. L'indignation atteignit son



paroxysme lorsque le 30 Janvier 1793, les cloches des deux chapelles du Bergot et de Poulfougou furent descendues pour être menées à la fonte. Il y eut de véritables scènes d'émeute.

Après la Révolution, la chapelle a appartenu à divers propriétaires et le dernier d'entre eux, Monsieur René Fily, ancien conseiller municipal, en a fait don à la paroisse, il y a quelques années.

La chapelle dépendant du manoir, est dédiée à St Yves. Keranforest qui l'a fait classer récemment la décrit ainsi :

*Une petite chapelle que personne ne voit des grandes routes,*

*Posée au carrefour de deux chemins campagnards sur un coteau*

*Qui surplombe les eaux vertes de l'Aberwrach au Pont du Diable.*

Ce sont les petits monuments ruraux comme la chapelle du Bergot, qui constituent le plus clair de notre patrimoine artistique. Le reconnaître, veiller sur eux, devient le devoir de tout le monde. La chapelle du Bergot a besoin qu'on plaide sa cause. Qui prendra la responsabilité de faire revoir sa toiture ?

## Manoir du Bergot

Construit aux environs du XVI<sup>ème</sup> siècle, le Manoir du Bergot, plus communément «Maner Bras Ar Bergot», fut jusqu'au début du XVII<sup>ème</sup> siècle habité par des cadets de la maison de Kerouartz.

Cette famille d'origine anglaise, est connue en Bretagne depuis Macé de Kérouartz, croisé en 1248 qui accompagna St Louis sous les murs de Damiette. St Louis le chargea de la conduite des convois des machines de guerre en souvenir de quoi, Macé plaça au milieu de son écusson, une roue de sable.

Alliée à toutes les grandes familles de la noblesse bretonne et française, la branche aînée est toujours propriétaire du magnifique château de Kérouartz.

Ici, le premier maître des lieux, au Bergot en 1567, s'appelait Judicaël de Kérouartz. Les archives municipales de Lannilis renferment les actes de naissance concernant sa famille et sa descendance.

Le manoir du Bergot devait être démolit et reconstruit pierre par pierre sur la rive Lannilisienne de l'Aberwrach ; mais ce projet fut abandonné et le manoir fut acheté et restauré par Mademoiselle Monique Léon, céramiste à l'Aberwrach.

**SPAR****ALIMENTATION**

Vin «Grappe Fleurie», 31, rue de la Roche

**A DEUX PAS DE CHEZ VOUS...****PHILDAR**Très grand choix de LAINE  
COLLANTS  
CHAUSSETTES  
Anti-transpiration**M<sup>me</sup> LE BORGNE**

Tapisserie - Coussins au point de croix

10, place du Gal Leclerc - LANNILIS - Tél. 04.11.67

*Isabelle***PARFUMERIE****EPILATIONS - SOINS ESTHETIQUES  
MAQUILLAGE - SOLARIUM U.V.A...**

LANNILIS

Tél. 04.03.95

Hôtel-Restaurant

**Le Grand Cerf****SON BAR ~ JEUX**18, rue de la Mairie - 29214 LANNILIS  
Tél. 04.00.24**ARTICLES DE SPORTS - CHASSE-PÊCHE**

CLÈS ET TALONS MINUTE KIS

M. et Mme Jean Laurent SALAUN



Tél. 04.00.42

11, rue de la Mairie  
29214 LANNILIS

## Madame Léocadie Penquer

Elle naquit au Manoir de Kérouartz en Lannilis le 14 Février 1817 et mourut à Brest le 19 Décembre 1889 à 10 heures du matin.

Tout enfant, dans la liberté de son éducation et la paix des champs, elle se mêlait à la nature, en écoutant le langage mystérieux, les trilles des oiseaux, la plainte du vent dans les grands arbres et le murmure mélodieux des sources.

Petite fille par sa mère du Général Coban Vabre, baron de l'Empire, qui fut gouverneur de Brest en 1813, son nom de jeune fille était Françoise-Eloïse-Léocadie HERSENT.

Léocadie Hersent, au seuil de son adolescence, se maria d'abord à un jeune officier d'infanterie coloniale, Monsieur Victor Burle, qui la rencontra dès son premier bal et s'éprit passionnément d'elle. Leur union dura 15 années coupée par les absences prolongées de l'époux. Ils eurent deux enfants : Anna, dont le mari, l'Amiral Caubet, était bien connu à Rochefort où il termina sa carrière, et le Commandant Alfred Burle.

Quand Monsieur Burle père mourut, il était aux Antilles, commandant de l'île des Saintes.

Mais les jours passent. Veuve à peine âgée de 32 ans, elle se désolait donc quand un jour elle appela près du chevet de son enfant malade, le Docteur Penquer.

Il faut croire que leur rencontre fut opportune parce que leur mariage bientôt annoncé, eut lieu le 15 Septembre 1851.

Madame Penquer mourut à Brest le 19 Décembre 1889.



# LES VOILIERS



**BAR JEUX LANNILIS**  
TEL : 04.10.80

## Ste **mailloux**

**électricité générale**  
**chauffage électrique**

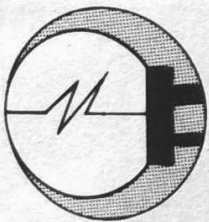

**DIVERS SYSTEMES,**  
**CONVECTEUR,**  
**CHAUDIERE,**  
**CÂBLE, en NEUF**  
**ou en RENOVATION**

**ELECTROMENAGER**  
**Depannage toutes marques**

10, rue de la Roche  
29214 LANNILIS - Tél. (98) 04.05.11

40

## Claude Marie LE LAE

Le 8 Avril 1745 naissait au village de Gorréquer-Coum en Lannilis, Claude-Marie LE LAE, 9ème des 10 enfants d'Olivier Le laé et de Jeanne Le Roy.

A 18 ans, en Octobre 1763, le jeune Claude était dirigé par ses parents sur le Collège de St Pol avec l'espoir de le voir suivre la carrière ecclésiastique. Espoir qui devait s'avérer vain car le collégien, au lieu de rejoindre le Séminaire, préféra à la fin de ses études secondaires, aller faire son droit à Rennes, où il devint avocat en 1773. Sa carrière devait s'écouler sans éclat et son nom serait demeuré inconnu de ses compatriotes si de bonne heure, les Muses ne l'avaient inspiré. En 1790, il était nommé Juge au Tribunal du District de Landerneau où il mourut le 11 Juin 1791, à peine âgé de 46 ans.

L'oeuvre de Le Laé est d'une telle abondance que son biographe, Gaston Esnault, professeur d'Université, lui a consacré un fort volume de 300 pages.

Notre poète a surtout composé des chansons, des odes satiriques et plusieurs épigrammes, ce qui lui valut évidemment maints ennemis. Les plus importants de ses poèmes sont : «Les trois Bretons», «L'Ouessantide», tous deux écrits en français, et la burlesque Oraison Funèbre de Michel Morin, oeuvre en langue bretonne.

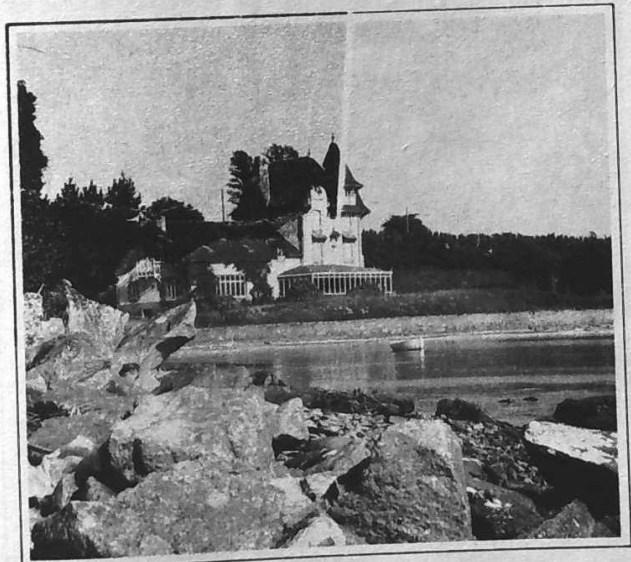

41

**MECANIQUE-TOLERIE  
PEINTURE**

# Louis Roudaut

*Vente et Réparation toutes marques*

**Z.A. DE CROAS AN DREP  
LANNILIS - Tél. 04.16.04**

agent



Une volonté de perfection.



**la  
tulipe  
Noire**



Fleurs-Cadeaux Interflora  
Toute la confection florale  
à votre style.

«Le paradis des Senteurs»  
avec les Produits FUNEL  
Parfums d'ambiance

**04.11.06 \* LANNILIS**

## Le Docteur

### Augustin Morvan

Le Docteur Augustin Morvan est né le 7 Février 1819, au village de La Fosse Neuve, en Lannilis, d'une famille de cultivateurs aisés, propriétaires.

Après de brillantes études secondaires, il entrait à l'école de Médecine Navale de Brest puis devenait interne des hôpitaux de Paris en 1843. Alors qu'il aurait pu prétendre à un bel avenir dans la capitale, il venait en 1847 s'installer dans sa petite cité natale.

Dès le 13 Août 1848, il était élu Maire de Lannilis mais démissionnait le 3 Septembre suivant, par suite de dissensions au sein du Conseil Municipal. En 1856, il était à nouveau élu Maire de Lannilis et le resta durant tout le second Empire. En 1866, il entrait au Conseil Général comme représentant du Canton de Lannilis, était promu Chevalier de la Légion d'Honneur en 1868 puis devenait en 1871 Député Républicain du Finistère. Mais à partir de cette année, son étiquette républicaine allait compromettre irrémédiablement sa carrière politique.

Dès le 8 Décembre 1871, il perdait son siège de Conseiller Général au profit de Monsieur Paul de Kerdrel, conservateur. En 1875, la Mairie de Lannilis lui échappait et passait aux Monarchistes de la liste Moyat.

Enfin le 14 Octobre 1877, il devait abandonner son siège de député à Monsieur de Kerjégu, également Conservateur.

Le Docteur Morvan abandonna à ce moment la Politique pour se consacrer uniquement à son art. Sa carrière politique avait été marquée par le vote de la loi MORVAN - ROUSSER sur la protection de l'Enfance malheureuse. Il s'intéressa aussi à la pénible situation des filles-mères et, sur le plan local, défendit avec rigueur, la cause des potiers lannilisiens, menacés par l'administration.

Au point de vue professionnel, le Docteur Morvan était célèbre dans toute la région. Ses travaux et ses découvertes étendirent son renom jusqu'aux hautes sphères médicales. Il diagnostiqua et décrivit la «chorée Frarallaire», sorte de «Danse de St Guy», qui reçut en 1881, d'Oger de Spéville, le nom de «Mal de Morvan».

Membre correspondant de l'Académie de Médecine, il fit plusieurs communications à cette Société, dont l'une particulièrement remarquée sur «La Paresse Analgésique à Panaris des extrémités supérieures».

Malgré ses échecs politiques successifs, dus uniquement à une option peu prisée à l'époque dans la région, le Docteur MORVAN jouissait d'une grande popularité qu'augmentèrent encore ses qualités humaines de bonté et de simplicité unanimement reconnues.

Il était Président de l'Association des Médecins de Brest et de Morlaix, lorsqu'il mourut à Lannilis, le 20 Mars 1897.

PEINTURE - DECORATION  
**Michel Gouraud**

*Un artisan de qualité particulièrement orienté  
vers les travaux d'intérieur : tapisseries,  
moquettes, double vitrage, survitrage.*

Kerlouldic . LANNILIS . Tél. 04.05.25

BOULANGERIE ALIMENTATION

**Hervé Derrien**

5, rue de la Mairie

29214 LANNILIS - Tél. : 04.00.26

Coiffure

**CLEMENT**



LANNILIS - tél. 04.02.70

CONSTRUCTIONS NEUVES  
RENOVATIONS EN TOUS GENRES\*

**Louis LE GUEN**

pellan-lannilis tél. 04.06.16

\*RAVALEMENTS UNICOR (applicateur agréé)

Boucherie . Charcuterie . Volailles  
Viandes de 1<sup>er</sup> Choix

**Noël Rivoalen**

1, rue de la Poterie

LANNILIS . Tél. 04.02.62

## Port de Paluden

Le port de Paluden en Lannilis est situé sur la rivière de l'Aber Wrac'h à 8 km de la pleine mer.

C'est un port à marée qui limite l'accès des navires à certaines heures.

Son trafic : importation des bois du Nord, en majorité de Suède et Finlande avec un peu de Pologne, Norvège ou Russie.

Une douzaine de navires de 1 000 t à 1 500 t, avec un maximum de longueur de 80 m, y accostent chaque année, pour des négociants locaux et du Nord Finistère.

Le transport de bois par mer des pays nordiques, 2 700 m<sup>3</sup> maximum est moins onéreux que celui des forêts des Vosges-Jura et des Landes par wagon et en camion. C'est ce qui explique la continuité de ces importations.

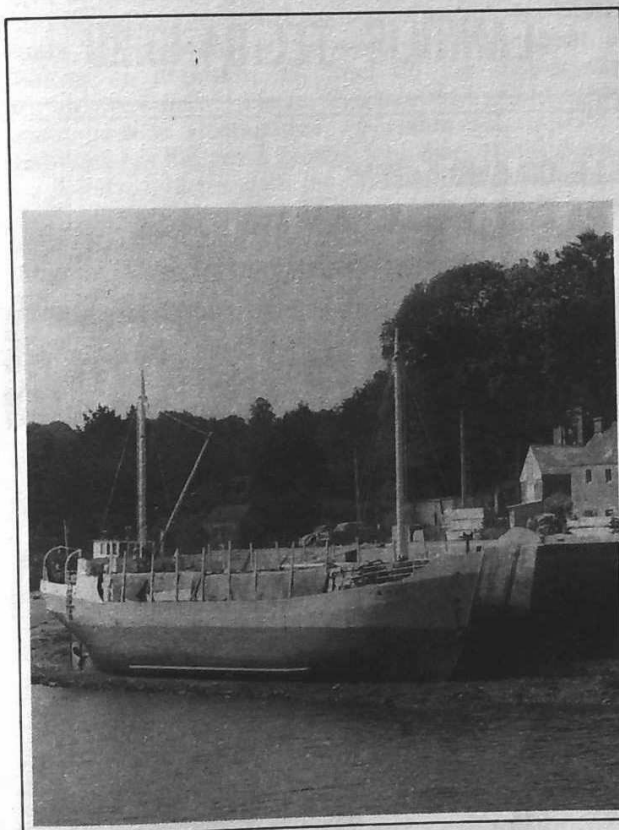





**ELECTRICITE  
GENERALE  
PLOMBERIE  
SANITAIRE**

aspirateur intégré  
pompes à chaleur

**GABY TROADEC**

7, rue des Bruyeres  
LANNILIS - TEL. 04.10.20

**LE GRAND "CRU"  
DE L'OSTREICULTURE BRETONNE**  
de nos parcs, à votre table

les huîtres fines et grasses

**DE PRAT-AR-COUM**

Etablissements  
**MADEC Alain**

vente au détail tous les jours  
lannilis ~ TEL. 04.00.12

**EXPEDITION DANS TOUTE LA FRANCE**

## L'Ostréiculture

L'ostréiculture est sans doute la ressource la plus originale de notre terroir.

Les parcs s'étendent le long des deux abers et sont construits au niveau de la laisse de basse-mer. Sur l'Aber-Wrach, ils apparaissent, à l'amont, à partir des bois de Kerouartz et se succèdent sur les deux rives jusqu'au port de l'Aber-Wrach. L'Aber-Benoît est conquis depuis la chapelle de Locmajan jusqu'à la plage de Saint Pabu.

Lorsqu'elles sont bien développées, à l'âge de 4 ans, les huîtres sont retirées des parcs afin d'être préparées, pour la consommation. La pleine saison se situe pendant l'hiver (Novembre, Décembre, Janvier, Février).

Les huîtres sont alors disposées sur des claies, à fond grillagé, soutenues par des piquets de 0,35 m ou 0,50 m du sol ; ces claies sont placées dans des bassins de nettoyage, situés au niveau moyen des hautes mers, les impurétés et les boues que contiennent les huîtres se déposent au fond de ces dégorgeoirs qu'on lave à marée basse. Ces bassins servent également pour le «trompage», opération qui consiste à habituer les huîtres à garder leur eau, et qui dure 3 ou 4 jours : le premier jour les huîtres sont sorties des parcs et laissées à l'air pendant toute la basse mer ; elles s'accoutument ainsi à demeurer fermées hors de l'eau, ce qui est important pour la préparation au voyage. L'expérience prouve que les huîtres restent fraîches ainsi et gardent leur saveur marine pendant 10 à 15 jours. Enfin un lavoir sert au dernier rinçage avant l'expédition.

L'ostréiculture est, pour le pays des Abers, une source de profits d'autant plus appréciable qu'elle aide à vivre plusieurs centaines de personnes, contribuant ainsi à endiguer le dépeuplement rural, inévitable dans un pays trop exclusivement agricole comme le nôtre.





## Crédit Mutuel de Bretagne

UNE GRANDE BANQUE MODERNE

- Guichets automatiques
- Paiement par carte
- Placements nets d'impôt pour protéger votre épargne
- Des prêts adaptés à vos besoins

AU

 **Crédit Mutuel  
de Bretagne**

L'ESPRIT D'ERUIPE

A LANNILIS 6, place Gal Leclerc 04.01.28  
A LANDEDA, Place du Bourg 04.93.47

# CECA S.A.

Département

SATIA

2ème Producteur mondial de colloïdes naturels  
1er Consommateur français d'algues

Service Achats  
Usine de Lannilis 29214  
Z.I. de Menez Bras  
Tél. (98) 04.00.27 - Télex 940573

## CECA - LANNILIS

La Société C.E.C.A. - S.A. dont le siège est à Vélizy, fait partie du groupe Elf-Aquitaine ; son capital est donc exclusivement français.

Elle comprend 9 usines réparties dans presque toutes les régions de France et emploie 1 600 personnes.

L'usine de Lannilis, qui appartient au Département Algues et Colloïdes de la Société, est le premier producteur français d'alginate. Elle traite exclusivement des algues bretonnes, en majorité du *Laminaria Digitata*, mais aussi du *Fucus Serratus*, de l'*Ascophyllum Nodosum* et du *Laminaria Hyperboréa*, ramassés par les goémoniers de la région.

Extrait naturel des algues, l'alginate a la propriété d'épaissir l'eau à faible concentration. Il est utilisé dans des domaines très divers : alimentaire, pharmacie, cosmétique, industrie textile et papetière, traitement des eaux potables, etc...

L'usine de Lannilis emploie 75 personnes et tourne en continue. Son chiffre d'affaire est d'environ 40 millions de francs dont 70 % à l'exportation ce qui est de nos jours un facteur économique important.

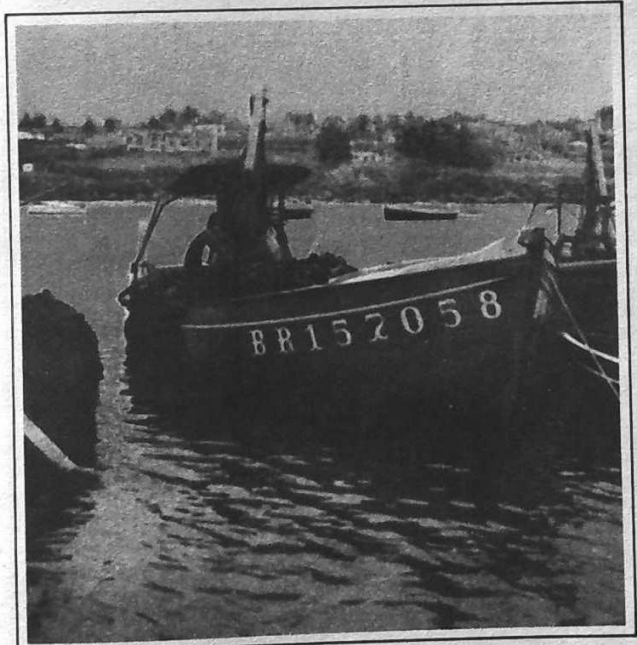

## Ce jour là...

# 17 Mars 1978

2 heures du matin.

Les habitants de Lannilis sont réveillés par une forte et persistante odeur de pétrole. Dehors, c'est la tempête.

Beaucoup sont inquiets, vérifient leur chaudière, attendent, ne comprennent pas, ouvrent les fenêtres... pour chasser cette odeur !...

Ce n'est qu'aux informations du matin que les plus matinaux comprennent :

**«UN PETROLIER DE 230 000 TONNES S'EST ECHOUE A PORTSALL, LAISSANT PEU A PEU ECHAPPER SA CARGAISON».**

La plus gigantesque marée noire connue jusqu'alors vient de commencer...

Et ce seront les jours fous qui ont suivi :

- «Folie» des curieux qui se ruent en foule vers Portsall,
- «Folie» des commentaires de la presse et de la radio... du plus sérieux au plus fantaisiste,
- «Folie» des déclarations les plus diverses...

Ce n'est qu'au bout d'une bonne semaine que la Bretagne meurtrie a pu retrouver son calme, faire un bilan et commencer à réagir et à s'organiser. La catastrophe est bien réelle :

- Toute pêche côtière est impossible... et pour combien de temps ?
- Ceux qui vivent de la mer sont touchés durement et sans doute pour longtemps,
- La prochaine saison touristique est anéantie... (dès les premiers jours, les annulations arrivent dans les agences).



Et le pétrole continue d'arriver sur nos plages depuis Portsall, jusqu'à St Briec en un cloaque épais et huileux qui noircit tout et détruit tout sur son passage : faune et flore.

Après ces jours sombres, le printemps 1978 va être celui de l'action et de la solidarité.

Du plus grand au plus petit, de toutes les régions de France, des aides financières vont être recueillies, des volontaires vont arriver.

L'Etat d'une part, avec l'envoi des militaires jusqu'à l'été ; les médias d'autre part, avec leurs énormes moyens d'information et de mobilisation, vont contribuer à aider la population locale à nettoyer peu à peu, mètre par mètre, rocher après rocher, tonne à lisier après tonne à lisier, seau après seau... et tous ces travailleurs du rivage, il faudra les nourrir, nettoyer leurs tenues, mais aussi les distraire, leur permettre de se reposer : que de contacts se sont créés à cette occasion.

De nombreux gestes anonymes marqueront cette période... comme ce club du 3ème âge du centre de la France, nous téléphonant pour savoir où verser les mille francs recueillis auprès de ses adhérents !

Ce travail obscur va se révéler efficace puisque dès l'été, les aides financières ont été mises en place et distribuées, et la plupart des plages sont nettoyées et accessibles.

Et maintenant, au bout de 6 ans, qu'en est-il ?

La nature semble avoir repris sa place beaucoup plus vite que nous ne l'espérons : les fortes marées de nos régions ainsi que les nombreuses tempêtes permettent un brassage de la mer si fort, que sa capacité d'absorption est heureusement immense.

- Les conséquences naturelles semblent donc en grande partie effacées,
- Les conséquences administratives ont été de renforcer la réglementation maritime,
- Quant aux conséquences financières, on sait combien l'acharnement et l'efficacité de quelques élus et personnalités du Finistère ont réussi à faire plier les monstres juridiques que sont les compagnies d'Assurances Internationales... permettant d'espérer que dans un avenir plus ou moins proche, l'Etat Français et la Région seront indemnisés des sommes considérables englouties dans cette «marée noire», catastrophe qui risque malheureusement de recommencer, tant le monde se développe et se modernise aveuglément.

Un habitant de Lannilis

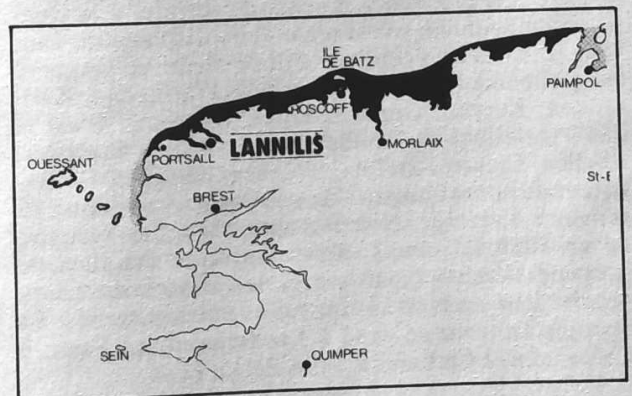

## Les poteries de Lanveur

Dans cette campagne bretonne du Léon, où toute rudesse est beauté à qui sait la découvrir, on se trouve soudain dans une étendue de plusieurs kilomètres de lande inculte, couverte d'ajoncs ras et de bruyères, et dont la terre d'un ton chaud avait été creusée de place en place : LANVEUR.

C'est sur cette terre d'argile, impropre à la culture que sont installés les seuls artisans qui pouvaient exploiter la nature de ce sol, les potiers.

Au XVI<sup>ème</sup> siècle, Lannilis est déjà notée comme une paroisse «considérable». Il est fort probable que l'industrie des potiers de terre a connu une période florissante à cette époque, d'autant plus que, par sa situation géographique, Lannilis peut écouler facilement ses produits dans les campagnes environnantes. Cambry, dans son «Voyage dans le Finistère» (1794), au cours de son voyage dans le Léon, mentionne l'existence de 50 à 60 poteries dans les communes de Lannilis et Plouvien.

En 1807, aux foires de Lannilis, on mentionne avec les quintaux de lin du pays et les aunes de toile qui s'y vendent, des poteries innombrables.

Suivant les renseignements fournis en 1811, «il fut établi qu'il existait à Lannilis, arrondissement de Brest, une fabrique rurale de poterie grossière, qui donnait de l'emploi à un millier d'individus environ.

Le registre des délibérations de 1828 montre que les étalages de poteries soumis au tarif sont nombreux sur les marchés, chacun «étant censé occuper trois mètres, la charge d'un cheval». L'industrie des potiers est alors en pleine période de prospérité. C'est à cette époque et jusqu'en 1874 que sont notées de nombreuses demandes d'achat de terrain, à la commune de Lannilis, sur la terre alors disputée de Lanveur. Disposés en ceinture autour d'elle, se peuplent les groupements de Prat-Torchen, Prat-Lédan, Kérisaouen, Keryen, Grollo, Bergot, Kérabo... C'est là que s'installent les familles Corre, Cléach, Guéguen, Aballéa, Cloarec, Jaffrès, Tréguer, Allégoet, Gouez, autant de noms familiers de nos jours. A ces noms, il convient d'ajouter celui de Landuré, potier aveugle, né en 1827 à Lannilis. Des charrettes remplies de poteries s'en vont par toutes les routes du Léon, écouler leur contenu sur les foires et les marchés. La terre de Lanveur se vend à Landerneau, au Faou, à Châteaulin, à Carhaix, à Saint Pol de Léon.

Mais, après cette période de prospérité, trois arrêtés préfectoraux de 1874, 75 et 78, vinrent porter une sérieuse atteinte à cette industrie.

Les poteries, en effet sont recouvertes d'un vernis à l'oxyde de plomb qui, imparfaitement vitrifié, n'est pas sans danger. Sans doute, parmi la population, quelques cas d'intoxication s'étaient-ils produits. Invoquant le fait que «ces poteries sont facilement attaquables, même à la température ordinaire par le vinaigre, les fruits et les aliments acides, et que leur usage était de nature à porter une atteinte sérieuse à la santé des population», le Préfet du Finistère interdit la fabrication et la vente des poteries de Lanveur.

C'était enlever aux potiers le moyen de vivre.

A ce moment, un pharmacien de Brest, Mr Constantin, préconisa l'emploi d'un nouveau vernis sans danger ; il fit éditer à l'usage des potiers une petite brochure écrite en français et en breton, dans laquelle il leur indiquait l'usage du silicate de soude additionné d'une poudre colorante, pour vernir leurs poteries. Mais ce procédé dut être abandonné au bout de quelques essais car les fours ne pouvaient donner le degré de cuisson exact exigé par le silicate de soude.

L'usine de La Bâte (Seine et Oise) proposa un nouvel enduit sans danger. Il n'y eut réellement aucun résultat. L'administration usa sans doute d'indulgence puisque de nos jours, c'est toujours l'oxyde de plomb qui est employé.

A ces démêlés, qui ont causé un grand préjudice à leur industrie, il faut ajouter ce qui l'a achevée : la concurrence sur les marchés d'ustensiles en fer blanc, plus légers, moins fragiles, en même temps l'afflux des poteries et de faïences faites en grande série dans les villes et vendues à des prix plus bas que les leurs. Les écrémeuses firent leur apparition et tuèrent la vente de podes.

C'est ainsi que, petit à petit, les potiers ne trouvèrent plus aucun débouché sur les marchés et furent battus par ce qu'ils appellent, non sans mépris : «la mécanique».

La Poterie gardera son nom - pour mémoire - comme dans bien d'autres coins de France.

Du petit bois, massacré par les bulldozers, il ne reste que de maigres broussailles qui cachent mal les mares d'eau verdies sur cette terre imperméable et sous laquelle dort désormais le souvenir de cette activité artisanale sur le sol du Léon.

POUR TOUS VOS TRAVAUX  
DE TERRASSEMENTS ET DIVERS

## BIHAN Lucien

3 rue de la libération  
LANNILIS ☎ 04.05.86



BOULANGERIE - PATISSERIE  
SALON DE THÉ

## Daniel ROUÉ

Tous les pains spéciaux et pâtisseries

4, rue du Château - LANNILIS

Mettez la mode et le confort à vos pieds  
Une seule adresse

## chaussures j. conq

8, place du G<sup>al</sup> Leclerc 29214 LANNILIS  
tel. 04.00.77

Choix-Qualité-Prix-Un réparateur à votre service

chauffage - plomberie - dépannage

## f. le den

MESCARADEC - LANNILIS

tel. 04.00.21

RELAIS DE L'ABER

SPECIALITES DE FRUITS DE MER

Tél. : 04-01-21

*Denise et Alain*

« PALUDEN »

FERME LE LUNDI 29214 LANNILIS

## Lycée maritime de Lannilis

Le Lycée Maritime implanté à Lannilis, trouve très naturellement sa place entre l'Aber Wrac'h et l'Aber Benoît.

Un enseignement de second cycle y est dispensé, assurant aux élèves, une formation d'un bon niveau sur la navigation, l'océanologie, les cultures marines. Il permet de faire connaître à ceux qui le souhaitent, le milieu dans lequel ils évolueront à divers postes : depuis le technicien en aquaculture jusqu'au spécialiste en droit maritime, en passant par les professions liées à l'encadrement ou à l'animation côtière.

A partir de Septembre 1985, le Lycée dispensera un enseignement conchylicole conduisant au B.E.P. (cette filière courte répondra aux aspirations des jeunes souhaitant rapidement déboucher sur un métier).



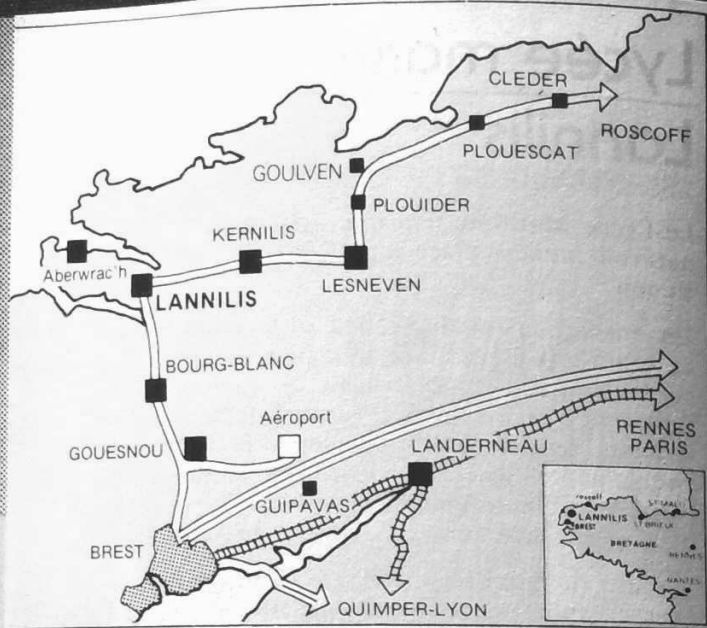

## ACCÈS

Gare SNCF Brest (30 km) - Tél. (98) 80.50.50 - Trains quotidiens de et vers Rennes-Paris — Quimper-Lyon

Service de car des Abers - Tél (98) 04.70.02 - Trajets quotidiens Brest-Lannilis

Aéroport de Brest-Guipavas (24 km) Tél. (98) 81.61.49 - Vols quotidiens Air-Inter de et vers Paris-Orly ou aérodrome de tourisme.

*Par mer :*

Brittany Ferries - BAI - Roscoff - Tél. 69.76.22  
Service quotidien de et vers Plymouth-Cork-Santander - Port de l'Aber Wrac'h à proximité - Possibilités de mouillage au port de Paluden.

*Par route :*

Voie express Nord Bretagne Brest  
Paris (600 km), Rennes (250 km), St Brieuc (150 km)  
Voie express Sud Bretagne de Brest/Route départementale 24 km.

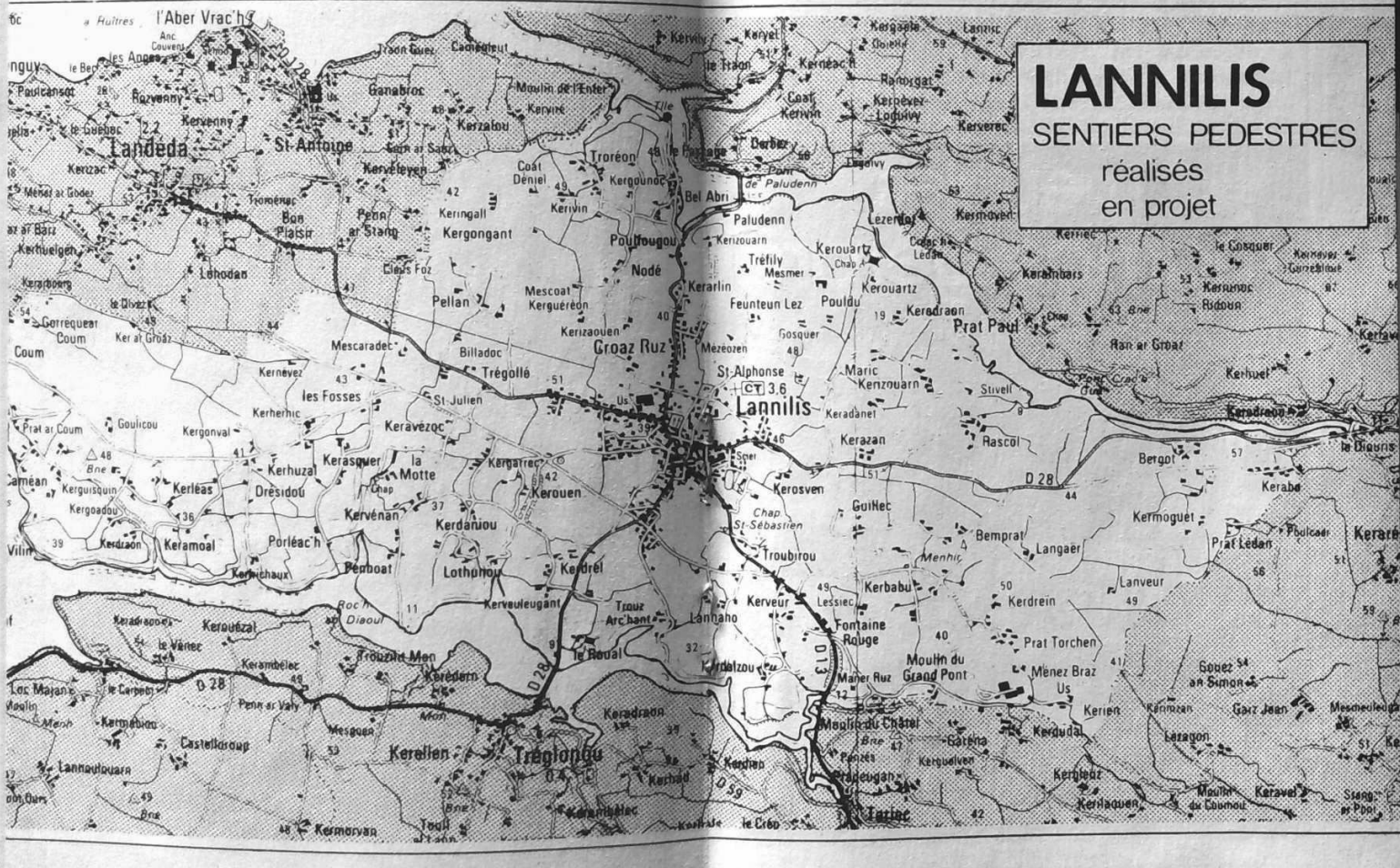

**LANNILIS**  
SENTIERS PEDESTRES  
réalisés  
en projet

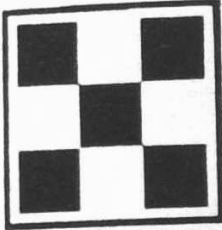

Duquesne  
Purina

**TROMELIN Frères**

Moulin du Grand Pont  
29214 LANNILIS  
B.P. 17  
Tél. (98) 04.02.15

meubles  
**thomas gérard**  
LANNILIS

- L'assurance d'un beau meuble
- d'un service après vente
- d'une livraison gratuite
- un grand choix de vaisselle - cadeaux - tableaux - linge de maison - voilages.

*Liste de Mariage*

*2 magasins à votre service*

**lannilis \* st.renan**

(2 000 m<sup>2</sup> d'exposition)

## Collège nationalisé mixte

Le «C.E.G.» de la rue de l'Allée Verte sera prochainement remplacé par un «Collège» neuf, capable de répondre aux besoins de la population scolaire. L'établissement précédent était exigu, vétuste, totalement inadapté. Sa situation, enclavée dans des propriétés voisines, interdisait toute possibilité d'extension. La commune de Lannilis a choisi d'emblée une solution durable en réservant un terrain assez grand et bien situé. L'établissement s'intégrera harmonieusement au paysage urbain dont il sera un élément essentiel. Le point, sans aucun doute le plus digne d'être souligné, est l'esprit qui a présidé à l'élaboration du projet. Une collaboration constante entre élus, parents, enseignants, a abouti à la constitution du groupe de travail qui est l'interlocuteur de l'architecte. Ce dernier, Mr Bodereau, a poussé plus loin encore la technique du dialogue et de l'analyse des besoins. Cette collaboration entre utilisateurs et élus dans l'élaboration d'un projet est exemplaire. Le résultat est un collège dont tous les habitants des communes intéressées pourront être fiers et qui, n'en doutons pas, aura une vocation dépassant largement sa fonction purement scolaire.

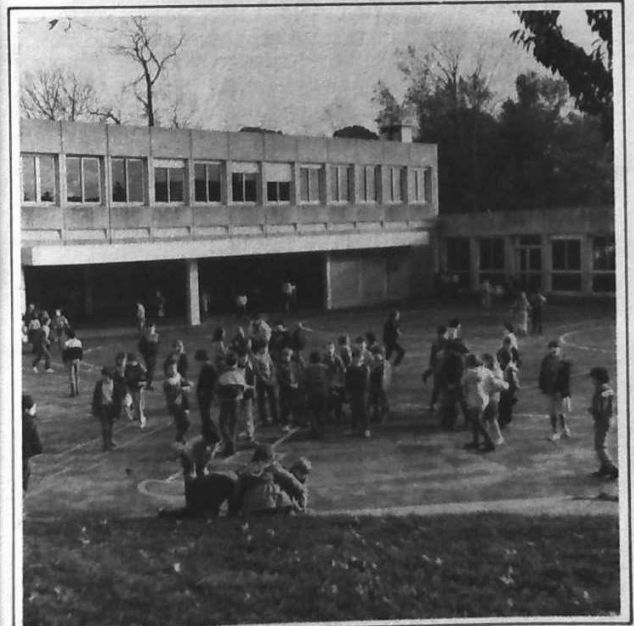

## FRANCIS MENEĆ

ENTREPRISE DE PEINTURE ET DÉCORATION

Magasin : 1, rue Dr Morvan - Atelier : 4, rue Le laë

*Un artisan diplômé à votre service  
pour tous travaux de décoration  
Spécialiste de pose tendue - tissus - moquettes  
Ravalement-Garantie sur contrat 10 ans*

artisan maçon cimentière

# branco antonio

6, place des Glycines  
mezezen - LANNILIS - Tél. 04.10.44

# Mme F. MORVAN

TABAC-JOURNAUX  
LIBRAIRIE PAPETERIE

29214 LANNILIS

## institut "carole"

SOINS - EPILATIONS - MAQUILLAGE - MANUCURE  
BRONZAGE U.V.A. - TRAITEMENT AMINCISSANT

6, rue Jean Tromelin  
LANNILIS - Tél. 04.19.89

magasin **briant**  
mercerie-layette

Vêtements Hommes-Femmes-Enfants  
2, rue de l'Eglise  
LANILIS - Tél. 04.19.39

## La Foire aux Moules

La quatrième foire aux moules a pulvérisé tous ses records avec 2 500 kg de moules préparées à la marinière. La foire aux huîtres née 15 ans plus tôt et qui a connu aussi une très belle carrière a donc trouvé avec la foire aux moules un très heureux prolongement.

Elle est devenue une des plus importantes manifestations de ce genre de tout l'Ouest de la France.

Couplée avec la braderie des commerçants, elle draine une foule considérable.

La Place Général Leclerc devient pour cette occasion une des plus belles salles de restaurant de la région.

Parallèlement à la foire, se déroulent maintenant la «course des facteurs» et des «handicapés en fauteuil roulant», courses qui connaissent également un franc succès populaire.

Mais la préparation de cette journée demande beaucoup de travail. Il nous faut en permanence 60 personnes pour assurer ce service. Quelques chiffres sont révélateurs : il a été consommé 75 kg de Ketchup 15 kg de sel ; il a fallu 300 litres d'huile pour la cuisson des frites...

Espérons que l'année prochaine, cette manifestation soit encore une pleine réussite.







**GARAES**  
Bois.Matériaux.Sciérie  
LANNILIS - tel 04.00.01



Bien sûr c'est : - la scierie de bois tropicaux  
- le bois du Nord  
- le Red Cedar  
- le pin d'Orégon  
- le bois de pays



C'est aussi : - les lambris  
- les parquets  
- les plinthes  
- les moulures  
- les panneaux  
- le bois détail  
- l'isolation

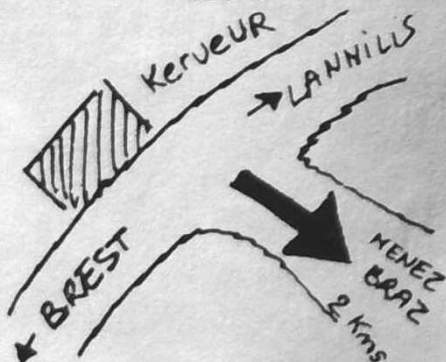

**OUVERT LE SAMEDI MATIN**

Z.I. DE Menez-Braz - LANNILIS - Tél. 04.00.01

ARTS ET CULTURE

**BIBLIOTHEQUE MUNICIPALE** : Centre culturel Y, Nicolas  
Présidente : Mme LAZENNEC J.

**ASSOCIATION PAYSAGE** - Responsable : Y. CABON - La Grange

**CLUB DES LOISIRS & DE LA CULTURE** - Président :  
M. TALABARDON - 14, rue Maryse Bastié PLABENNEC

**ASSOCIATION DES AMIS DE L'ORGUE, DE LA MUSIQUE ET  
DU CHANT CHORAL** - Responsable : J.M. LECLERC 13, place  
Général Leclerc

SALLE DE SPECTACLE

**CINEMA ETOILE** - Responsable : G. APPRIOU

**HORAIRES DES SEANCES**

**HIVER**

Samedi : 21 h 00 - Dimanche : 16 h 30

**ETE**

Mercredi-Jeudi-Vendredi-Samedi : 21 h 00

SPORTS ET LOISIRS

**CYCO-CLUB DES ABERS** - Président : A. MELLOUET  
Kergounoc

**VELO-CLUB LANNILISIEN** - Président : R. FAVE - Rue de la  
Libération

**SPORTING CLUB LANNILISIEN** :

**FOOTBALL** - Président : R. MANACH

**HANDBALL** - Président : M. GUENODEN

**TENNIS CLUB DES ABERS** - Président : E. TANGUY

**DOJO DES ABERS** - Président : J.L. LESGUER

**GYMNASTIQUE FEMININE** - Trésorière : Mme CAER

**GUIDES ET JEANNETTES** - Présidente : C. LE HIR Kerdrel

**ASSOCIATION DES AEROSTIERS** - Président : M. LE TOLLEC

**PETANQUE LANNILISIENNE** - Président : F. BIZIEN

Pratorchen

**LANNILIS-ACCUEILLE** - Présidente : Mme SALOU rue Dom  
Michel Le Nobletz

**TOUJOURS JEUNES** - Présidente : Mme NICOLAS rue du Lia

**RUCHE DE VACANCES** - Présidente : Mme LESGUER rue Dom

Michel Le Nobletz

**ASSOCIATION DIWAN** - Président : J.L. LAOT Veleury

**COMITE D'ANIMATION** - Président : A. LE GALL

**DOMINO-CLUB** - Président : J.L. TILLENON Cosquer Coum

SOCIAL

**LES TOUJOURS JEUNES** - Responsable : Madame NICOLAS  
rue du Lia

**FEDERATION DES MUTILES DU TRAVAIL** : Mr GUENODEN  
rue du Lin

**UNION LOCALE DES AIDES FAMILIALES** : Mme NORMAND  
Kerluidic

**UNION LOCALE DES AIDES MENAGERES** :

Mme NORMAND

**SECTION LOCALE DE L'U.N.C.** : Mr BERGOT 16 rue de Verdun

**FRATERNITE CATHOLIQUE DES MALADES ET INFIRMES DE**

**GUERRE** : Mme SIMON rue de la Mairie

**VIE LIBRE** : Mr LE HIR 16 rue de la Mairie

**GROUPEMENT DE VULGARISATION AGRICOLE DE**

**LESNEVEN** : Mme LE DEN Kerléas

**ASSOCIATION DEPARTEMENTALE DU FINISTERE DES**

**VEUVES CIVILES** : Mme BERDER Kergounoc

**OFFICIERS MARINIERS** : Mr LANDURE Impasse Loeiz ar Floch

**ASSOCIATION EQUIPE EDUCATIVE SANITAIRE ET SOCIALE** :

Mme GUIAVARCH Kervegelant

**ANCIENS COMBATTANTS** : Mr JASSELIN rue du Cosquer

épatez votre voisin

## SEMEZ DES VARIETES NOUVELLES



VOTRE SPECIALISTE

# Jean BRIANT

LANNILIS - Tél. 04.02.71

Graines - Fleurs - Plants  
Produit jardin et oisellerie

## Le centre culturel «Yves Nicolas»

Une grande propriété en centre-ville : une belle maison (construite il y a une centaine d'années par Mr L'Hostis, maire de Lannilis de 1904 à 1919), un terrain de 3 000 m<sup>2</sup> sur lequel la famille Gauliez a édifié de nombreuses dépendances depuis les années 30 et su entretenir l'ensemble. La municipalité n'hésite pas à acquérir tout cet espace. Mais que faire de celui-ci ? La vie associative lannilienne devient de plus en plus active, pourquoi ne pas créer un centre culturel ? (les locaux sont en bon état, un espace vert est possible).

Le centre est créé. Yves Nicolas, qui a tant fait pour l'épanouissement culturel de Lannilis mérite que le centre porte son nom.

Plusieurs associations y ont déjà trouvé place : la Bibliothèque, l'Ecole de Musique, l'Office de Tourisme, le Club des Loisirs et de la Culture, les Guides et Jeannettes. L'aménagement dans le jardin d'une salle polyvalente permet aux associations de disposer de l'espace nécessaire pour différentes manifestations (concerts, cabaret-spectacles, etc...). Le jardin peut être un lieu de promenade pour les personnes âgées ou les mères de famille et leurs jeunes enfants. Le centre dispose, pour d'autres activités occasionnelles, d'autres locaux au Prat (Mille-Club, etc...)

Pour tous renseignements téléphoner au 04.05.43

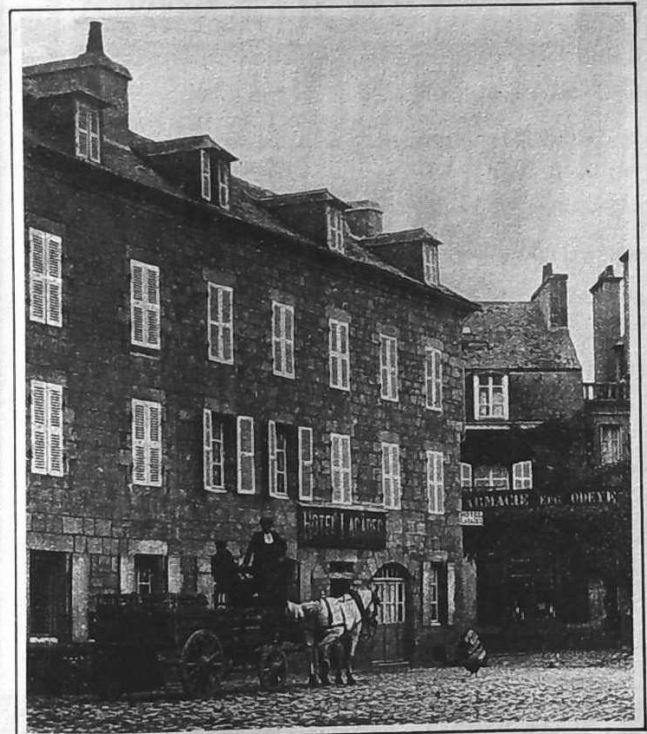

ACHETEZ CHEZ UN REPARATEUR

# André KERFOURN

TONDEUSES - MOTOCULTEURS

## LOCATION

Tronçonneuse - Motobèche  
Tondeuse - Débroussailluse - Taille Haie



6, rue du Verger - Tél. 04.64.67-Plouguerneau  
3, rue St J.B. de la salle-Lannilis - Tél. 04.16.19

# Lucien PAUL

18, rue Audren de Kerdrel  
LANNILIS - Tél. 04.07.33

DECORATION INTERIEURE  
RAVALEMENTS  
SURVITRAGES  
PEINTURE INSECTICIDE  
LONGUE DUREE

## I.A.L.

### Inter Association Lannilisienne

La naissance de cette nouvelle structure associative a eu lieu le 21 Mars 1984, lors d'une Assemblée Générale à laquelle vingt trois associations lannilisiennes ont participé.

Le premier but de l'I.A.L. est la coordination entre les associations pour l'emploi des locaux, pour l'élaboration des activités et fêtes et l'organisation de fêtes communes.

La première manifestation qui a été organisée a été un tournoi de basket inter-association qui a connu un franc succès et qui sera reconduit les prochaines années.

L'Inter Association travaille actuellement au projet de jumelage avec une ville alsacienne et à la mise en place d'une grande semaine d'animation sur «l'Arbre».

Le bureau de l'Inter-Association est composé de :

*Président : LE GALL Alain*

*Vice-Président : LE CLERC Jean Marc*

*Trésorier : FAOU Gilbert*

*Secrétaire : JESTIN Robert*

*Membres : BARON Michel - BIZIEN François - CABON Yvon - LESGUER Jean Luc.*

## LE COMITE

### D'ANIMATION

Le Comité d'Animation de Lannilis qui a pris la succession du Comité des Fêtes, a été créé depuis plus de quinze ans.

Son rôle est d'animer la commune en organisant des fêtes que vous connaissez tous maintenant :

- feu d'artifice du 14 Juillet et bal populaire,
  - la foire aux moules et la marche des facteurs qui sera doublée l'année prochaine (1985) par une marche populaire
- La Foire aux Moules est devenue une des plus importantes manifestations de ce genre de tout l'Ouest de la France,
- le cross de la St Sylvestre qui a d'année en année un succès populaire croissant.

Ce sont là les activités les plus importantes.

Le Comité d'Animation est avant tout une équipe de bénévoles, et serait très heureux d'accueillir parmi son équipe de nouveaux membres.

Les personnes intéressées peuvent prendre contact auprès des membres du bureau ainsi composé :

*Président : Alain LE GALL - Langaër - Lannilis*

*Vices-Présidents :*

*François CHAPEL - Rue de la Roche - Lannilis*

*Jean Pierre GELEBART - Pellan - Lannilis*

*Albert SIMIER - Foz Nevez - Lannilis*

*Trésorier : Georges SALOU - Rue de la Roche - Lannilis*

*Secrétaires :*

*José FERRARA - Rue de la Libération - Lannilis*

*Marie Jeanne REVERT - Foz Vihan - Lannilis*



# SERMO

habille toute la famille

## LANNILIS



# MAGASIN VERT

bricolage - jardinage  
animalerie

LANNILIS - TEL. 04.10.25

## Bibliothèque

Les activités de la bibliothèque peuvent se résumer comme suit :

Permanences : samedi de 16h à 17h30  
mercredi de 10h à 11h30, assurées régulièrement aux heures indiquées.

Choix et achat des livres se faisant toujours par le même procédé, celui adopté lors de la mise sur pied de la bibliothèque en 1946. Tamponnages, fiches, couvertures sur toutes les nouvelles parutions toujours sélectionnées.

Choix très varié : histoire, biographies, aventures, policiers, spécial suspense, romans, bandes dessinées et livres pour jeunes. Collage et renouvellement des couvertures des livres prêtés, chaque semaine revenants parfois en mauvais état. Voici, résumées au strict minimum, les activités de la bibliothèque.

## Cinéma Etoile

L'Association l'Etoile Lannilienne est issue du Patronage «LA LUTTE» que d'anciens jeunes ont pratiqué bien avant 1940.

Redevenue autonome en 1952, l'Association permet diverses activités tant sur le plan des loisirs que de la culture et des associations

Le Cinéma Etoile fonctionne à longueur d'année avec des films souvent très récents à raison de 2 à 3 séances par semaine, l'hiver et en Juillet-Août, 1 premier film les mercredis et jeudis ; le deuxième film, les vendredis et samedis.

Sur le plan culturel, l'Association met la salle à la disposition des collèges et écoles (cessions pédagogiques, théâtre...).  
Vie associative : utilisation de la salle de cinéma pour assemblées générales, réunions toutes tendances...

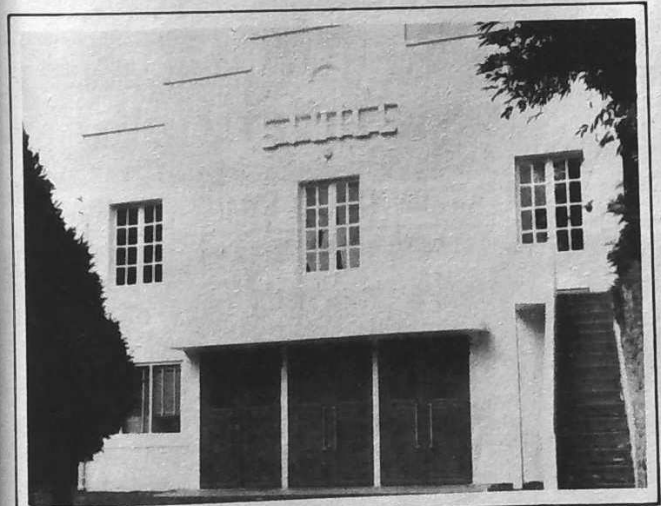

crêperie  
bar de la mairie

26, Rue de la Mairie  
29214 LANNILIS

Téléphone 04.05.69

SPECIALITÉS CRÊPES  
FROMENT - BLE NOIR  
DEGUSTATION DE GLACES

platrerie - carrelage

Escaliers sur voûte sarrasine

**Henri LE GUEN**

5, impasse de Trous ar C'hant  
29214 LANNILIS - Tél. 04.12.06

ELLE ET LUI coiffure

**j.c. gautier**

Breveté d'état

16, rue de la Mairie - 29214 LANNILIS  
Tél. 04.14.39

Pour tous vos travaux de  
CHAUFFAGE - PLOMBERIE - ELECTRICITE  
PEINTURE - PAPIER PEINT  
VITRERIE-SERRURERIE-RENOVATION DIVERSE

**francis merlinat**

5, rue des Bruyères - 29214 LANNILIS  
tel.04.10.84

ACHATS - VENTES  
METAUX NON FERREUX

**Ets f. léon** matériels  
de pêche

LA FONTAINE ROUGE - 29214 LANNILIS  
Tél. 04.72.14

## Association Paysage

L'Association PAYSAGE fondée en 1980 a pour but de mettre en éveil le sens créatif chez l'enfant et l'adulte, et ceci par le dessin et la peinture.

Les cours sont assurés par des élèves des Beaux-Arts de Brest et se déroulent dans un local du centre Yves Nicolas.

Ils ont lieu le mercredi après-midi de 16 h 30 à 18 h 30, pour les enfants et le vendredi soir de 20 h 30 à 22 h 30 tous les quinze jours pour les adultes, exclues les vacances scolaires.

L'effectif actuel est de 16 enfants et 10 adultes, mais ces nombres ne sont en rien limitatifs et la porte est toujours ouverte à ceux ou celles qui se sentent des prédispositions ou qui tout simplement aiment le dessin et la peinture (et il n'y a pas de limites d'âge).

Il est également dans les projets de l'Association de regrouper en son sein les collectionneurs de tous genres, qui, isolés, traquent chacun de leur côté, la pièce rare... et leur donner la possibilité de se retrouver ; de se connaître et ainsi de développer leurs collections.

Prix des cotisations :

Inscription : forfait de 80 F

Cours : le trimestre 155 F

Pour tous renseignements :

Le Président : Yvon CABON

Tél. 04.10.74 (après 20 h)



ELECTRICITE AUTOMOBILE

**A. ABALAIN**

Allumage - Carburateur Co - Co2 - Batteries  
Dynamos - Démarreurs - Alternateurs  
Clôtures «Clot-Seul»

65, rue de la Roche  
LANNILIS - Tél. 04.05.12



LES MAISONS

**TRECOBAT**

Tél. (98) 04.01.82  
14, place Gal Leclerc  
LANNILIS

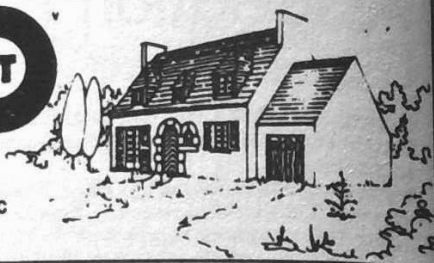

*L'Auberge des Abers*

bar - hôtel - restaurant

5, place Général Leclerc

29214 LANNILIS

Tél. (98) 04.00.29

**— C. GUENAN —**

POMPES A CHALEUR  
CHAUFFAGE - SANITAIRE

z.a.lannilis\_Tél.04 06 80

**NUANCES**

**Francis MENEK - LANNILIS**

CADEAUX-LISTE DE MARIAGE-GADGETS  
SOUVENIRS

Rayon décoration - peintures - papiers peints revêtements

**UN SPECIALISTE A VOTRE SERVICE**

**Salon de Coiffure**

François CABON

possibilité de rendez-vous tous les jours

5, rue du Docteur Morvan  
LANNILIS - Tél. : 04.16.65



**A.A.O.M.C.C.**

Association des Amis de l'Orgue, de  
la Musique et du Chant Choral

Créée en 1978, cette association s'est donnée pour but de mettre sur pied dans la commune de Lannilis, avec éventuellement un rayonnement cantonal ou extra-cantonal, des activités et des animations musicales sans aucune exclusive, afin de justifier la valeur de tous les efforts entrepris pour la restauration des grandes orgues de notre église.

Actuellement, cela se traduit par une école de Musique municipalisée, de 140 élèves auxquels il convient d'ajouter les 40 élèves de Danse Moderne, et une chorale, forte d'une cinquantaine de membres sous la direction de Philippe Appriou.

L'actuel bureau, dont les membres sont à la disposition de chaque personne intéressée par une des activités pratiquées, est ainsi composée :

*Président : Jean Marc LE CLERC - 04.00.30*

*Vice-Présidente : Jacqueline FAOU - 04.00.49*

*Secrétaire : Jacqueline LE CLERC - 04.00.30*

*Trésorier : Pierre Yves ADAM - 04.11.01*

*Secrétaire-Trésorière-Adjointe : Jacqueline CLEARC'H - 04.07.84*

La cotisation pour l'exercice 84-85 est fixée à 70 F par famille.

Depuis maintenant 4 ans, l'A.A.O.M.C.C. organise chaque mois, de Décembre, un grand concert avec la participation de la Musique de la Flotte de Brest.

D'autres manifestations sont en prévision et nous espérons, dès que possible, faire connaître à Lannilis d'autres styles musicaux tels que le Jazz, la Musique de Chambre, etc...

Voilà tout un programme pour lequel toutes les bonnes volontés seront accueillies avec le plus grand plaisir.



## «LA CHAUSSERIE»

GRAND CHOIX DE CHAUSSURES TOUS GENRES



Hommes-Femmes-Enfants  
SABOTS  
Service après vente assuré

3, rue du Dr Morvan LANNILIS-Tél. 04.11.98



Ets.  
**COURTE  
NICOLAS**

3, rue de la Mairie-29214 LANNILIS

LISTE DE MARIAGE - MENAGE - CADEAUX  
BRICOLAGE - JARDINAGE - CAMPING - PLEIN-AIR



**GENERATION**

la mode sympa!

elastiss piccadilly

Pulls • Pantalons

LANNILIS • tél: 04.18.58

**POISSONNERIE**  
MAREE DES ABERS

**JAOUEN**

SPECIALITES : COQUILLAGES & CRUSTACES  
Arrivage de poissons frais tous les jours  
Achats directs

LANNILIS tél: 04.02.63



**CHARPENTE**  
agricole traditionnelle  
lamellé-collé

**MENUISERIE GENERALE**  
bois plastique aluminium  
Veranda

Route de Brest-29214 LANNILIS  
Tél. (98) 04.03.76

## Le Club des Loisirs et de la Culture

Créée en 1977, cette association regroupe deux activités principales :

- Le Club Guitare installé au centre «Yves Nicolas» dispense aux enfants comme aux adultes, des cours de guitare d'accompagnement ne nécessitant pas de connaissances particulières en solfège. Ces cours ont lieu le mercredi de 16h30 à 17h30, le vendredi de 20h à 22h et le samedi de 11h à 13h.

- L'expression corporelle basée sur la relaxation et l'éducation corporelle, s'adresse aux enfants à partir de 4 ans. Ces cours sont dispensés à l'école du Sacré Coeur tous les mercredis de 16h30 à 19h30.

La cotisation annuelle s'élève à 200 F pour la guitare et à 400 F pour l'expression corporelle. La carte de membre à l'association étant de 50 F.

Pour tous renseignements, vous pouvez vous adresser à :  
Michel TALABARDON-14, rue Maryse Bastié à Plabennec ou à  
Michel BARON - 9, rue de St Alphonse à Lannilis.

Le Club organise en outre, diverses manifestations telles que :  
Rallye Auto - Soirée guitare - Spectacles...

Telle est notre association qui peut être ouverte à d'autres idées d'activités.

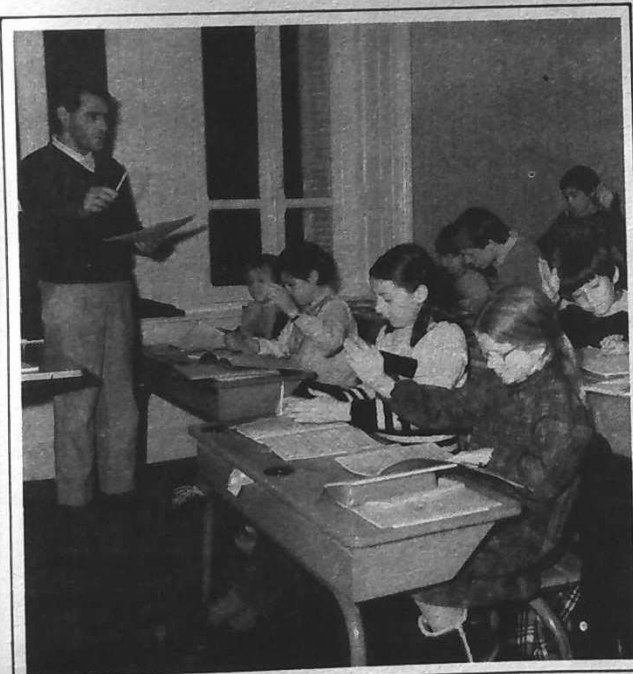

Hervé GALLIOU

# AMBULANCES DE LA COTE

LANNILIS - Tél. 04.00.59



AMBULANCES :  
Secours d'urgence, Malades, Réanimation  
accidents, etc...

VEHICULE SANITAIRE LEGER : tous trans-  
ports assis, rayons, rééducation, soins répétés,  
cure, reins artificiels, etc...

TRANSPORT DE CORPS : transport de per-  
sonnes décédées.

TAXI : toutes distances.

TRANSPORT GRATUIT :  
Pour assurés à 100 %

7 jours sur 7 - 24 heures sur 24.  
Tous week-ends - Service assuré par ambulan-  
ciers diplômés d'état.  
6 véhicules à votre service (le meilleur moyen  
de vous servir rapidement et l'exactitude de  
vos rendez-vous).

## Peuples Solidaires

Peuple Solidaire est un mouvement qui a pour objectifs :

- la création de lien de solidarité avec des collectivités du tiers-monde qui s'organisent en vue du développement autonome,
- la formation et l'information sur les causes du mauvais développement planétaire par une éducation populaire au développement,
- le soutien des luttes pour le respect des droits fondamentaux de l'homme.

Cotisations : chaque adhérent verse mensuellement environ 1 % de son revenu.

Siège social : Centre Socio-Culturel - Rue des Déportés -  
29260 LESNEVEN

Contacts à Lannilis :  
Mme GUIA VARCH - Tél. 04.03.94  
Mme Y. MARTIN - Tél. 04.15.39

Réunion le 2ème lundi du mois au Centre Socio-Culturel de Lesneven.

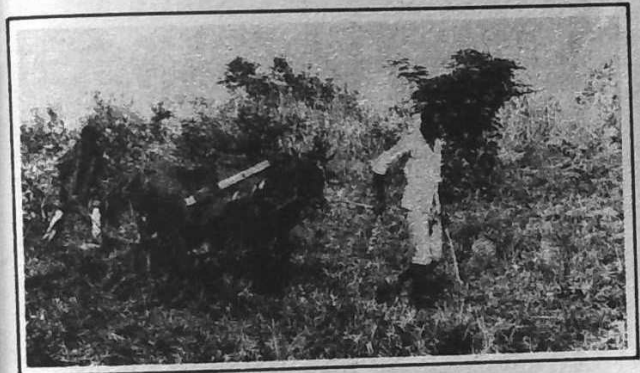

## Les toujours jeunes

Quelques idées sur nos activités.

Le Foyer des TOUJOURS JEUNES est ouvert deux fois par semaine. (le lundi et le jeudi pour tous les retraités et pré-retraités).  
Sont pratiqués : les jeux de pétanque, dominos, cartes, scrabble. Travaux manuels suivant le goût de chacune. De plus, quelques bénévoles tricotent des vêtements tels que : brassières, chaussons, chaussettes, pulls, robes, couvertures, etc... que nous collectons et expédions à une maternité en Egypte.

Des concours de dominos et de pétanque sont organisés entre clubs voisins. Le Foyer organise également un voyage annuel d'une semaine, des sorties d'une journée et à la fin de l'année, un repas en commun pour tous les adhérents.

La cotisation annuelle est de 25 F.

Pour tous renseignements s'adresser aux responsables :

Madame NICOLAS : 04.02.81

Monsieur LE NY : 04.01.57

Monsieur JACQ : 04.19.13

Monsieur PERHIRIN : 04.12.02



restaurant-grill  
"Le Kerdrel"

M. et M<sup>me</sup> LE BOT

6, Rue Carellou  
29214 LANNILIS

Tél. 04-17-38

**PICHON Alain**

COUVERTURE - ZINGUERIE

9, rue St. J. Baptiste la Salle  
LANNILIS - Tél. : 04.00.79

**Armor-Pressing**

Madame QUÉNEA

Rue Jean-Tromelin  
29214 LANNILIS

Tél. 04.03.79

**MENUISERIE**

PORTES D'ENTREES - ESCALIERS  
CUISINES TOUS STYLES

**Dves Guillaume**

Z.A. Croas-an-Drep - 29214 LANNILIS - Tél. 04.05.19



**HEP!**

**METTEZ  
VOTRE ARGENT  
DU BON CÔTÉ!**



Caisse  
d'Epargne  
Ecureuil

Votre agence à LANNILIS

1, rue de la Tour - Tél. 04.05.57

## Lannilis accueille

LANNILIS ACCUEILLE est un club féminin ouvert à toutes, sans distinction d'âge. Les réunions ont lieu le mardi après-midi dans le local du Prat-Per. De nombreuses activités sont proposées tout au long de l'année. Une grande sortie en commun, une soirée avec buffet campagnard sont également prévues dans le programme annuel. Précisons que le Club accueille particulièrement les personnes récemment arrivées dans le pays afin de faciliter leur intégration dans leur nouvelle vie.



## Gymnastique Féminine lannilisienne

Une nouvelle Association est née : La Gymnastique Féminine Lannilisienne. Les adeptes de cette discipline se sont en effet regroupés en Association depuis le début Octobre 1984.

Elle compte plus de 70 adhérentes qui, 2 fois par semaine se retrouvent, en musique et dans la bonne humeur, sur le tatamis du Dojo au Chemin des Dames.

Les cours ont lieu le lundi de 14h à 15h et le jeudi de 20h15 à 21h15. Ils s'adressent aux jeunes comme aux moins jeunes ; ce n'est pas un entraînement intensif mais plutôt une gymnastique d'entretien.

Trois monitrices se relaient pour assurer les cours : Mesdames Marie Claude QUEZEDE, Lydie COUM et Dominique HENRY. Ces monitrices suivent, plusieurs fois par trimestre, des stages de formation à la Fédération Sportive et Gymnique du Travail à laquelle l'association est affiliée.

Le bureau a été constitué de la façon suivante :  
Présidente : Mme Christiane CALVARIN  
Vice-Présidente : Mme Annette LEFEVRE  
Secrétaire : Mme Marie Josée TURBELIER  
Secrétaire-Adjointe : Mme Paulette OGOR  
Trésorière : Mme Yvonne CAER  
Trésorière-Adjointe : Mme Yvette KERDRAON.

MECANIQUE - TOLERIE PEINTURE - DEPANNAGE

# GARAGE L'HOURE

Route de BREST

LANNILIS ☎ 04. 00. 40



Agent

PEUGEOT TALBOT



*Un constructeur sort ses griffes*



**Bernard  
LE ROUX**  
Agent Général  
7, rue A. de Kerdrel  
29214 LANNILIS  
Tél. 04.02.74

## les mutuelles du mans

TOUTES ASSURANCES  
TOUTES PROFESSIONS  
Multirisque incendie - vie  
Indemnités journalières  
Retraite complémentaire  
Responsabilité civile - Auto

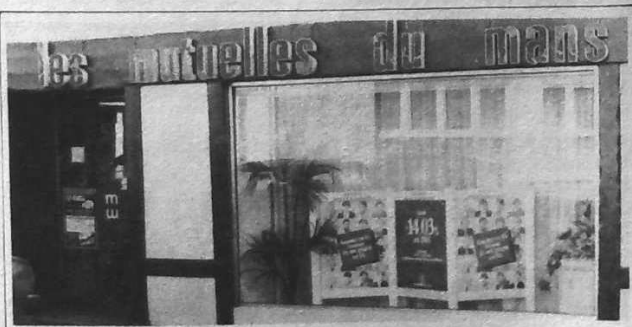

## Guides et Jeannettes

Les Guides et Jeannettes regroupent une vingtaine d'enfants à Lannilis. La rentrée 1984 s'est faite malgré un problème d'encadrement.

Mais maintenant, le problème est résolu : nous avons trouvé des cheffaines pour nous aider. Nous allons donc pouvoir continuer l'année avec une bonne équipe d'encadrement !

Par cet article, nous voulons nous faire connaître et chasser les préjugés que certains peuvent avoir. Le mouvement propose à l'enfant et à l'adolescent, l'apprentissage de la vie en équipe pour les aider à développer leur personnalité et le sens des autres. Il propose aussi la découverte de la nature : pour cela, les camps d'été ou les week-ends pendant l'année, sont des moments privilégiés pour vivre près de la nature (feu de camp, cuisine sur feu de bois, constructions, exploration...).

Au Jeannette (de 8 à 11 ans), la pédagogie permet de progresser en avançant sur les sentiers de la forêt (la forêt servant à rendre plus attrayante la progression). Le jeu tient également une place importante car c'est un âge où l'on aime jouer et entrer dans l'imaginaire. Leur thème, cette année, est «Sésame, ouvre-toi». Ce thème va leur permettre de se tourner vers plusieurs domaines en faisant des enquêtes, des jeux de piste, des promenades, des travaux manuels et bien d'autres choses encore.

Au Guide, le mot clé est l'Aventure car elles aiment bouger, faire des choses concrètes. En équipe, on leur fait prendre des responsabilités. Leur thème en 1984, est «Euréka». Elles devront faire preuve d'imagination et avoir plein d'énergie à distribuer.

Les Guides font plus de week-ends pendant l'année car cela correspond à leur besoin d'action et de dépassement. Tous les ans, Guides et Jeannettes vendent des cartes de Noël, se retrouvent pour fêter Noël au cours d'une veillée.

Cette année, nous allons monter un spectacle que nous présentons dans les Maisons de Retraite des alentours.

## Pétanque

*Siège Social :*

*Café de l'Abattoir - Kerveur - 29214 LANNILIS*

**COMPOSITION DU BUREAU :**

*Président : Mr François BIZIEN - 17, rue du Dr Morvan Lannilis  
Tél. 04.17.18 ou 04.03.95*

*Vice-Président : Mr Auguste KEROUEL*

*Secrétaire : Mr Lucien L'HARIDON - Tél. 04.14.24*

*Trésorier : Mr Hervé NEDELEC*

Cette association ouverte à tous, a pour but la pratique de la pétanque et compte pour l'année 1984, 95 adhérents.

Les concours ont lieu au Prat Per sur un terrain gracieusement aménagé par la commune.

La prix de la licence pour 1984 est de 35 F pour les Seniors et Juniors, 25 F pour les féminines. Licence gratuite pour les Cadets et Minimes.

# PAUL KERNEIS

9, rue de la Libération - LANNILIS  
Tél : 04.01.31

**fuel domestique**  
**CHARBONS - GAZ**  
service totalconfort

terrains  
lotissements

fermettes  
maisons

TRANSACTIONS  
IMMOBILIERES

**Cabinet KERJEAN**

Tél. 04. 14. 14  
**LANNILIS**

commerces

locations

14, pl. du gal leclerc

## Association Diwan

L'association Diwan de Lannilis a pour seul but de faire vivre l'école qui se trouve sur la commune.

Cette école se trouve au Prat-Per, c'est une école bretonnante, gratuite et ouverte à tous. Actuellement, elle ne comprend qu'une classe maternelle. Celle-ci existe déjà depuis 2 ans au Prat-Per, auparavant, elle se situait à Tariec puis à Tréglonou.

Cette école ne vit que grâce à quelques subventions, mais surtout du bénéfice des fêtes, fest-noz, concerts organisés par les parents et amis dont nous avons toujours grand besoin.

Le désir de cette école est de s'enraciner dans la commune et de communiquer aux enfants qui la fréquentent, la richesse de la culture environnante.

**BUREAU DE L'ECOLE :**

Président : Jean Louis LAOT

Secrétaire : Michèle GUENAF

Trésorière : Dominique PENISSON



## Domino Club

Créé il y a seulement 6 mois, le DOMINO CLUB compte déjà 65 adhérents et beaucoup de sympathisants.

Ce club est présidé par Jean Louis TILLENON, aidé dans ses fonctions par Hervé NEDELEC, Biel Bizien ainsi que d'autres membres très actifs tels que Pierre, Jean ou Louise.

Notre but est surtout de recréer cette coutume de nos anciennes traditions. Qui ne se souvient pas de nos veillées d'hiver ?

Nous avons déjà formé un calendrier très prometteur ; entre autres différents concours organisés tant à Lannilis que dans les communes environnantes (écoles ou autres associations).

Nous prévoyons également un CHAMPIONNAT DE FRANCE A LANNILIS le 30 AVRIL 1985, sans compter les concours qualificatifs pour le championnat du Monde à Lesneven.

Le Club se félicite de la compréhension de la municipalité qui met à notre disposition différents locaux.



jouets ~ jeux  
LIVRES ET DISQUES  
D'ENFANTS  
**BOUTIQUE**

11, rue Dr Morvan - Tél. 04.05.75

## Le fer à cheval

bar . jeux  
LE DIOURIS



LANNILIS  
tel. 25.52.58



## TROUZILIT... crêperie

Equitation - Gites ruraux  
Chambres d'hôtes - Salle de réunions  
Golf miniature - Bar rustique  
Ouvert toute l'année

Rle de Lannilis Ploudalmezeau 29N-04 01 20 **TREGLONOU**

## PHOTO LIBRAIRIE Michel le Tollec

2, Place du Gal Leclerc  
LANNILIS - Tél. 04.01.33

couverture - zinguerie  
ciment - ramonage

Jean - Claude **SCHER**

LOTHUNOU  
29214 LANNILIS

## Amicale Laïque

(Association loi de 1901)

Déclaration en date du 8 Février 1946 à la Sous-Préfecture  
DE BREST

Elle regroupe les anciens élèves et amis des écoles laïques de Lannilis.

Ses ressources proviennent essentiellement de la kermesse qui se tient tous les ans le deuxième dimanche de Juin à l'école de Kergroas. Ses recettes permettent de financer un voyage en Angleterre organisé par le Collège pour les élèves de 4ème et un voyage à la neige en Savoie pour les élèves de l'école primaire.

L'Amicale Laïque anime également différentes activités :

- le mardi soir : tennis de table ;
- le vendredi soir : atelier de rotin et club photo

La cotisation annuelle 1984-85 est de 30 F

Le bureau est constitué comme suit :

Président : François KERMAIDIC

Vice-Présidents : Jean Claude SQUIBAN - Andrée ROGER

Secrétaire : Marie France PELLENEC

Secrétaire-adjoint : Christiane GUILLAUME

Trésorier : Danièle FIFRE

Trésorier-Adjoint : Jean Claude MONFORT

## Ruche de vacances de Lannilis

La Ruche de Vacances fonctionne depuis l'été 1978. C'est l'Association Familiale Rurale de Lannilis qui gère ce centre. Les activités se déroulent durant le mois de Juillet essentiellement. Il sera possible de revoir les dates de fonctionnement suite aux demandes des familles et ceci dès l'été 1985.

Une centaine d'enfants ont fréquenté la Ruche en Juillet 1984. Ils étaient répartis en 3 groupes : 3-7 ans ; 7-10 ans ; 11-13 ans. L'accueil a lieu dans les locaux du Prat-Per où se déroulent les activités en cas de mauvais temps. Les responsables (1 directeur diplômé B.A.F.D., aidé de plusieurs moniteurs titulaires du B.A.F.A. et de quelques adjoints) prévoient dans leur programme un maximum de sorties en plein air. 2 sorties à la plage sont prévues par semaine. Un camp d'une semaine est organisé pour le groupe des 11-13 ans.





## CHEMINEES

JOTUL - SELVA - SUPERFIRE  
SUPRA - FONDIS - HUNTER

## EXPOSITION - VENTE CARRELAGE - SANITAIRE

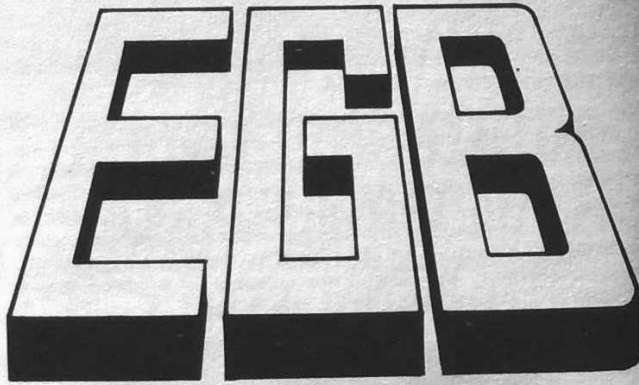

## ENTREPRISE DE BATIMENT BUREAU D'ETUDES

Tous travaux Neufs et Rénovation

14, rue de la Mairie 29214 LANNILIS  
Tél. (98) 04.19.14

## UDICA

- Animation,
- Attraction commerciale de notre ville

L'animation éclate avec tous ses attraits, au printemps, quand industriels, artisans et commerçants font une parade publicitaire de par nos communes voisines et dans notre ville.

L'attraction, la stimulation commerciale est matérialisée par une variété de cadeaux intéressants pour tous, et, très souvent inespérés dans de nombreux foyers.

L'union permet aux commerçants, par une même publicité, d'exprimer la disponibilité de leurs services et leur dynamisme au sein de notre commune.

## Société de chasse

Association constituée conformément à la loi du 1er Juillet 1901. Le siège social est fixé à la Mairie de Lannilis.

La Société de Chasse des Abers a pour objet :

- de faciliter à ses membres l'exercice du droit de chasse,
- de réprimer le braconnage,
- de favoriser la conservation du gibier par la création et l'entretien de réserves et de centres d'élevage ainsi que par le repeuplement,
- de protéger les oiseaux utiles à l'agriculture et de détruire les animaux nuisibles.

Son activité s'étend sur les communes de Landéda, Lannilis et Plouguerneau.

Peuvent adhérer à l'association les seules personnes ayant, depuis au moins un an, leur résidence principale effective dans les communes de Landéda, Lannilis et Plouguerneau.

Les ressources de l'association proviennent principalement de la cotisation de ses membres. Celle-ci a été fixée à 340 F pour la saison 1984-85.

Elle est administrée par un conseil d'administration composé de vingt membres élus pour trois ans et renouvelables par tiers chaque année par l'assemblée générale.

Le bureau de la Société est constitué comme suit :

*Président : François KERMAIDIC - 1, Place Jean Briant LANNILIS  
Tél. 04.06.40*

*Vice-Président : François Louis MOYSANT - Avenue du Gal de  
Gaulle - LANNILIS - Tél. 04.02.83*

*Eugène KERANDEL - Saint Quénan - PLOUGUERNEAU*

*Secrétaire : Joseph MARREC - 9 rue Théodore Botrel LANNILIS  
Tél. 04.12.65*

*Secrétaire-adjoint : Robert LE VEN - Kerven - PLOUGUERNEAU*

*Trésorier : Joseph FALC'HON - Mesmerchou - LANNILIS -  
Tél. 04.06.81*

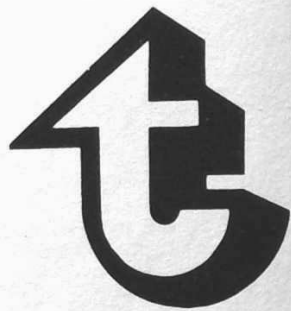

# Ets Tanguy

## bois et matériaux

### LANNILIS

11 rue de la Roche ..... Tél. 04.02.39

### BREST

Zone de Loscoat ..... Tél. 03.36.49

### BOURG-BLANC (préfabrication de béton)

Kerdivès ..... Tél. 84.56.03

### LANDERNEAU

Zone de Bel-Air ..... Tél. 85.30.17

### EXPOSITION DE CARRELAGES A LOSCOAT A BREST

Constructeur de charpentes en bois  
lamellé-collé

## BETON CONTROLE DES ABERS



# BCA

**BOURG-BLANC**  
Tél. 84.57.13  
**TY-COLO**  
Tél. 84.94.43

## Sporting Club

### Section Football

# 84/75

La section football ne compte pas moins de 250 licenciés répartis comme suit :

1 équipe Vétérans	3 équipes Séniors
1 équipe Juniors	1 équipe Cadets
2 équipes Minimes	4 équipes Pupilles
3 équipes Poussins	2 équipes Poussets

Le Comité est fort de 26 membres, le bureau se décomposant ainsi:

*Président : René MANAC'H*  
*Vice-Présidents : Norbert PERRENNOU, Jackie GUENNOU*  
*Secrétaires : J.F. CADIOU, Daniel TALEC, R. JESTIN*  
*Trésoriers : Jean LE GALL, Bernard CORRE.*

*Joueur Entraîneur : Georges PELLO*

(Toutes ces personnes sont à votre disposition pour tous les renseignements dont vous auriez besoin).

6 TERRAINS à Mézéozen avec vestiaires attenants dans la salle Maurice Kervevan, sont à la disposition des jeunes footballeurs. Le samedi après-midi, pour les Poussets et Pupilles, le dimanche matin pour les Minimes et Cadets.

2 TERRAINS à Kergroas avec vestiaires - Terrain A et Terrain B, réservés plus particulièrement aux Juniors et Séniors.

L'entraînement est assuré par Georges PELLO (aidé de plusieurs responsables)  
Pour les petits, le mercredi après-midi, les Cadets et Juniors, le vendredi soir à 19h, les Séniors le mardi et jeudi soir à 19h  
Le terrain B dispose de l'éclairage pour les nocturnes.

*Où s'inscrire :*  
*Après des Secrétaires du Club, le Secrétaire Principal étant J.F. CADIOU - Trouz ar Hant - Tél. 04.13.87*

Les cotisations pour la licence assurance sont les suivantes :  
Les jeunes : 80,00 F  
Juniors, Séniors : 100,00 F

Les Dates à retenir :  
L'Assemblée Générale - Fin Mai, début Juin  
Le Challenge «Claude Tanguy» : mois de Juin  
Le Tournoi des Jeunes : Le 1er Mai

L'équipe Fanion dispute le Championnat de Promotion d'Honneur de la Ligue de l'Ouest.

# Krist'Al

## coiffure

13, rue du Docteur Morvan  
LANNILIS - Tél. 04.19.29

POUR TOUTS VOS ENREGISTREMENTS SONORES  
JINGLES PERSONNALISES - DISQUES

# supersonic

## STUDIO

LA FONTAINE ROUGE - LANNILIS  
Tél. (98) 04.03.71

pizzeria - grill

# all'estero

LANNILIS - Tél. 04.15.67



## CRÉDIT AGRICOLE

2, rue de Kerdrel - LANNILIS

De l'épargne disponible à tout moment  
- Livret CODEVI - Livret épargne logement  
Livret épargne populaire - Intérêts nets d'impôt

DES PLACEMENTS ADAPTES A CHAQUE SITUATION

## s.a. LE VOURC'H Gabriel



spécialiste  
**maisons en bois**

Contemporaines - Esthétiques  
Confortables - Economiques

Z.I. de Menez Bras - 29214 LANNILIS  
Tél. 04.09.48

## Vélo Club Lannilisien

But : pratique et développement du tourisme à bicyclette

Son siège social :  
Mairie de Lannilis

Les responsables :

Président : Roger FAVE - 7, rue de la Libération - 04.05.54

Secrétaire : René OGOR - 8, place Yves Le Bot - 04.11.94

Trésorier : Yves CAVALEC - Rue de la Fontaine - 04.06.44

Sorties hebdomadaires variant entre 30 et 100 km selon la catégorie du cyclo.

La licence + assurance :  
Adultes à partir de 16 ans : 55 F  
Jeunes jusqu'à 15 ans : 27 F

Le V.C.L. est ouvert à tous  
Pour tous renseignements, voir responsables ci-dessus.



LES BIJOUX  
**A. CHALONY**

Votre bijoutier

LANNILIS - Tél. 04.01.39

Coup de foudre



Des bijoux gais  
pour le reggae...

## Handball Lannilisien

Fondée en 1972, la section HANDBALL du Sporting Club Lannilisien est passée de 40 licenciés à ses débuts à 175 en 1984.

Son but est de faire pratiquer ce sport à ses adhérents, mais aussi leur permettre de s'assumer à travers le sport. Comment ? En leur donnant des responsabilités en fonction de leurs motivations. C'est ainsi que les aînés s'occupent soit des entraînements des jeunes, soit du managérat d'équipes, soit de l'arbitrage.

17 équipes sont engagées : 3 seniors, 1 junior, 3 cadettes, 4 minimes, 4 benjamines, 1 école de hand et 1 équipe de «parents» aussi mordus que leurs enfants.

La section handball utilise pour ses entraînements et ses matches, les 3 salles de Kergroas, Saint Antoine et Maurice Kervévan.

Elle participe à l'animation de Lannilis par ses tournois annuels en Avril, ses inter-quartiers de Septembre et, avec le football, à l'organisation de la Fête de la Moisson le 15 Août.

### LE BUREAU :

**PRESIDENT** : Marcel GUENODEN (04.11.87)

**Vice-PRESIDENTS** : Jean Pierre ACH (04.91.68) et Jean Luc GUIRRIEC (04.14.64)

**SECRETAIRES** : Annick ACH (04.91.68) et Yves LAGATHU (04.06.73)

**TRESORIERES** : Michèle PAUL (04.10.82) et Rosalie FALHUN (04.14.49)

**MATERIEL** : Jean Luc GUIRRIEC

**ANIMATION** : Alain PAUL

**ENTRAINEURS** : Etienne CABON - Jo KERMOAL - Alain PAUL - Jacqueline CABON - Jean Luc GUIRRIEC - Sandrine LE HIR - Yves LAGATHU.

En cette année 1984, le handball lannilisien a pour projet de fusionner avec le handball de Plouguerneau, ceci afin d'offrir aux éléments ambitieux, la possibilité d'évoluer à un haut niveau.

### Hand-Ball

Le hand ball se joue avec un ballon rond et uniquement avec les mains. Les équipes sont de 7 joueurs (un gardien de but, 3 avant, 3 arrière), plus 5 remplaçants. On pratique encore dans quelques pays, le hand ball à 11 joueurs, le hand ball à 7 joueurs est issu de ce dernier.

Dimensions d'un terrain de hand ball à 7 joueurs

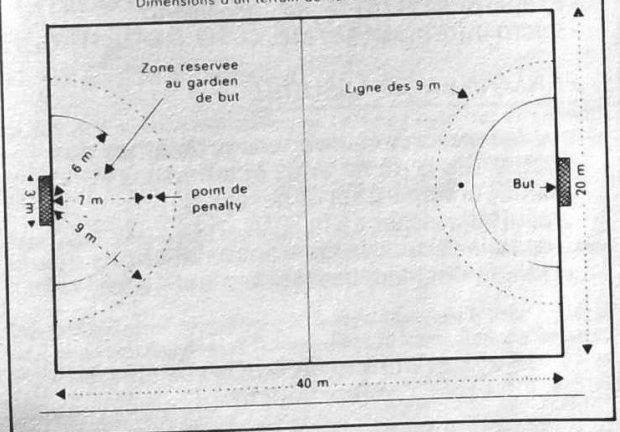



## CENTRE D'ECONOMIE RURALE DU FINISTERE



- Organisation professionnelle départementale
- Service Economique de la Chambre d'Agriculture

1, rue l'Abbé Roudot  
29214 LANNILIS - Tél. 04.13.83

Met à votre disposition un service comptable  
*indépendant* des organisations économiques.

### TENUE DE COMPTABILITES

- Bénéfice réel (simplifié et normal)
- GAEC
- Gestion (J.A., plan de développement)
- TVA

### FORMATION DES AGRICULTEURS

- Tenir, comprendre et utiliser sa comptabilité (choix de gestion)
- Gérer son patrimoine,
- Préparer sa retraite, sa succession,
- micro informatique, etc...

### PERMANENCE ASSUREE

*tous les mercredis*, pour vos problèmes de :

- Déclarations de revenus et annexes,
- Remboursement forfaitaire,
- Assujettissement à la TVA
- Conseils et appuis divers : installation, création de gaec, cessation d'activités.

15 autres bureaux répartis sur tout le  
département

## Dojo des Abers

Créé voici 15 ans, le Dojo des Abers compte actuellement près de 350 judokas de 6 à 50 ans, près de 60 ceintures noires y ont été formées et nombre de ces anciens ont créé et enseignent dans des clubs divers.

Chaque mercredi et samedi après midi, la salle du Chemin des Dames, aménagée par les adhérents, bourdonne comme une ruche.

Des séjours de vacances sont également organisés par le Dojo pour les jeunes et leurs familles à des prix très bas. L'acquisition d'une maison dans le Jura va encore faciliter ces séjours.

Il ne faut pas oublier non plus les cours de navigation qui ont permis à de nombreux candidats de préparer les permis A et B.



## S.N.A.V.

### Sensibilisation à la Nature, à l'Animation et à la Voile

La S.N.A.V. est une association loi 1901 et a pour but de promouvoir et de développer les activités nautiques en plein air et de pleine nature, les activités éducatives et récréatives variées : physiques, sportives et socio-culturelles sur l'Aber-Benoît.

Pour cette découverte du milieu, nos moyens sont la voile, le canoë, le tir à l'arc, la randonnée aussi bien nautique que pédestre et même l'équitation (sous forme de week-end voile-cheval).

Une partie de notre matériel (dériveurs, planches à voile, canoës) est à la disposition des particuliers sous la forme de location aussi bien à la journée qu'à la mi-journée.

Contact : S.N.A.V.  
Le Ganaog - 29262 ST PABU  
Tél. 89.85.06

# C.C.Abers

Club affilié à la Fédération Française de Cyclisme

Président : **MELLOUET Albert-Kergounoc**-Tél. 04.15.34

Secrétaire : **HAMON André** 10 rue des Ajoncs-Tél. 04.16.60

Trésorier : **LUNVEN Gabriel Mescoat** - Tél. 04.04.62

**DISTANCES** Minimes : 25 km  
**AUTORISEES** Cadets : 60 km Juniors : 130 km  
 Féminines (Minimes F et cadettes) : 35 km  
 Juniors F et seniors F : de 60 à 90 km  
 Seniors 4ème catégorie : 130 km  
 Seniors 3ème catégorie : 130 km  
 Seniors 2ème catégorie : 150 km  
 Seniors 1ère catégorie : 200 km



sports

## (ASSURANCES COMPRISES) dont assistance rapatriement France et Etranger

**CAPITAUX ASSURES :**  
 - Décès : 30 000 F ; invalidité : 60 000 F ;  
 - Frais pharmaceutiques, médicaments,  
 hospitalisation : 35 000 F.

• Pré-licence	31,00 F
• Vélo trial, vélo-cross	55,00 F
• Minime	79,00 F
• Cadet	114,00 F
• Corporatif	130,00 F
• Cyclo-sportif	130,00 F
• Amateur junior	130,00 F
• Amateur senior 1 <sup>re</sup> catégorie	195,00 F
• Amateur senior 2 <sup>e</sup> catégorie	171,00 F
• Amateur senior 3 <sup>e</sup> catégorie	150,00 F
• Amateur senior 4 <sup>e</sup> catégorie	130,00 F
• Vétéran	130,00 F
• Féminine	93,00 F
• Joueur	106,00 F
• Dirigeant	90,00 F
• Publicité sur maillot et cuissard	33,00 F
• Duplicata de licence	20,00 F
• Animateur officiel	915,00 F
• Animateur stagiaire	495,00 F

## AGE DES LICENCIES

- Prélicenciés : 4 à 13 ans, nés de 1972 à 1980.
- Minimes : 14 ans, nés en 1970.
- Cadets : 15 et 16 ans, nés en 1969 et 1970.
- Cyclo-sportifs : 19 ans, nés en 1966 et avant.
- Juniors : 17 et 18 ans nés en 1967 et 1968.
- Seniors 1<sup>re</sup>, 2<sup>e</sup>, 3<sup>e</sup> catégorie : 19ans nés en 1966 et avant.
- Vétéran : 35 ans nés en 1950 et avant.
- Féminines :
  - Minimes : nées en 1971.
  - Cadettes : nées en 1969 et 1970.
  - Juniors : nées en 1967 et 1968.
  - Seniors : nées en 1966 et avant.



97

# églantine

FLEURISTE-DECORATEUR

En toute occasion  
 dites-le avec des fleurs



Compositions florales  
 Décor plantes - Cadeaux

INIZAN Françoise  
 7, rue du Dr Morvan  
 LANNILIS-Tél. 04.01.88

# ANTIQUITES BROCANTE

ARMES BLANCHES  
 ARMES A FEU  
 EQUIPEMENTS  
 MILITAIRES

ESTIMATION  
 EXPERTISE  
 ACHAT  
 VENTE

MEUBLES  
 BIBELOTS  
 BRONZE  
 TABLEAUX  
 OBJETS D'ART  
 CURIOSITES



Fontaine Rouge - LANNILIS  
 Tél. 04.73.60

Ouvert du 1er Juillet au 15 Septembre  
 et sur rendez-vous le matin 8h30-9h ou soir après 21h

96

## LES PIERRES DE L'ABER

TANGUY

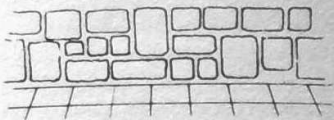

Murs, dallages, pavés en tout genre  
taille et montage de cheminées personnalisées

4, rue Théodore Botrel - Tél. 04.10.49

pour vos escaliers

# J. BOSSARD

41 avenue du général de Gaulle  
29214 Lannilis - tél. (98) 04.01.22

## SMASH

Vêtements et Articles de Sports  
Cordage de Raquettes

Janick Guiriec - Tél. 04.15.35

7, Rue Jean Tromelin - 29214 LANNILIS

## AUTO-ÉCOLE DES ABERS

**Danielle GASTON**

6, rue A. de Kerdrel - LANNILIS

Tél. Domicile 04.17.42 - Bureau 04.14.47

Formation traditionnelle, accélérée et stages  
Cours de code, mardi et vendredi à 20h15

CAVEAUX - MONUMENTS  
Articles Funéraires

# Yvon Kervévan

PLOUGUERNEAU - LANNILIS

## La pâte à galettes

1 kg de farine de blé noir - 2 oeufs entiers - sel - eau - huile

Mettre la farine dans une terrine. Faire une fontaine, y mettre les oeufs et le sel.

Travailler avec une cuillère de bois en versant l'eau peu à peu, jusqu'à obtention d'une pâte très lisse et coulante.

La laisser reposer 2 heures.

Poser la poêle sur feu vif. Graisser l'ustensile de cuisson avec un chiffon trempé dans l'huile.

Verser une louche de pâte sur le récipient très chaud. Bien étaler. Retourner la galette dès que le premier côté est cuit. Cuire encore une minute ou deux.

## Le farz buhan

Préparer une pâte à farz au froment et au lait, assez consistante. On retourne à la fourchette à mesure que le dessous se trouve cuit. Quand tout est à point, on sert le farz sur un plat, accompagné éventuellement de viande.

## Kig ha farz

500 gr de jarret de porc, 300 gr de lard, 300 gr de boeuf, 250 gr de farine de froment, 200 gr de farine de blé noir, 3 oeufs, 1/2 litre de lait, 1/2 litre de bouillon légèrement refroidi, beurre, sel, choux, carottes, oignons, 2 sacs de toile pour les farz.

Utiliser une marmite très grande. Commencer la cuisson du pot-au-feu avec les viandes et les légumes. Préparer les pâtes à farz :

- avec la farine de froment : 2 oeufs et 1/2 litre de lait, sel ;

- avec la farine de blé noir : 1/2 litre de bouillon emprunté au pot-au-feu et légèrement refroidi, 1 oeuf, 1 morceau de beurre fondu dans le bouillon. Après une heure de cuisson du pot-au-feu, introduire les pâtes dans les sacs à farz et refermer soigneusement avec de la ficelle de cuisine. Placer les sacs dans le pot-au-feu et laisser cuire pendant deux nouvelles heures.

Servir en disposant sur le plat, les légumes et la viande ainsi qu'un peu de beurre roussi (appelé lepik).

S'il reste du farz cuit, on le fera poêler après l'avoir découpé en petits morceaux avec quelques oignons émincés et roussis. On appelle cette préparation le Friasen, c'est-à-dire du « nez d'âne ».

# IMPRIMERIE MODERNE LANDIVISIAU

DÉPLIANTS  
ÉTIQUETTES  
PROSPECTUS  
CATALOGUES  
NUMÉROTAGE  
TOUTES PUBLICITÉS  
BILLETS DE LOTERIE  
AFFICHES COULEURS



Ollivier  
9, Avenue Foch  
29230 Landivisiau ☎ (98) 68.11.64

**fresadenn**  
graphic  
studio de création et exécution  
de tous documents publicitaires  
photocomposition  
7, quai cad Malbert-Port de commerce  
29200 BREST-Téléphone (98) 43.01.70

## Numéros Téléphone

### LANNILIS

Circ<sup>on</sup> de taxe de BREST

Cabines de 9 à 12 et de 14 à 17 h. le  
samedi de 9 à 12 h. fermée le dimanche

(98)04.01.00  
Le Douiris de 8 à 12 et de 14 à 18h. le  
dimanche et jours fériés de 8 à 11h. (98)04.02.88  
Futur Numéro (98)25.52.58  
Renseignements téléphoniques 12  
Dérangements - réclamations 13  
Agence Commerciale des  
Télécommunications  
13 / Duquesne Brest 14

### URGENCE (SERVICE D')

Pompiers (98)04.00.18  
Gendarmerie (98)04.00.18

ABALAIN Alain électr auto (98)04.05.12  
ABALEA Jean-Marie (98)04.10.99  
ABARNOU François Caméan (98)04.02.04  
» Louis Correquear (98)04.00.25  
» Louis 22 / Michel Le Nobletz (98)04.11.00  
ABASQ Jean-Pierre Kerzouven Alan (98)04.16.37  
ABGUILLEM Jacques

7 / Théodore Botrel (98)04.05.67  
» Yvon lot Trouz ar Hant (98)04.18.12  
» Yvon lot Trouz ar Hant (98)04.07.03  
ABIVEN Jacqueline FLEURS  
LA TULIPE NOIRE 6 / Château \*(98)04.11.06  
ACH Aline / Libération (98)04.13.76  
ACH Yvonne 5 / Roche (98)04.10.13  
ADAM Pierre-Yves pâtissier (98)04.11.01  
5 / Couven

AGENCE ARMORICAINE (98)04.12.29  
27 / Doct Morvan  
ALLAIN Joseph Le Roual (98)04.15.61  
ALLANCOM Claude 7 / Mairie (98)04.11.02

AMBULANCES DE LA COTE (SARL) (98)04.00.59  
27 / Audren de Kerdrél  
ANCELLOT Marc St Julien (98)04.07.14  
ANDRE Jean-Claude / De Fiescou (98)04.06.00  
APPROU Gabriel 22 / La Roche (98)04.10.94  
» Jacques 3 / Verdun (98)04.14.22  
» Joseph cte Fiescou (98)04.00.47  
» Madeleine 8 / Château (98)04.11.03  
» Yves 3 / Le Laë (98)04.15.49  
APPROUAL Jean Paludé (98)04.15.50  
APRIOU Hervé lot 50 résid Lia (98)04.03.65  
ARZEL François Kérian (98)04.15.04  
ARZUR Paul

12 / Dom Michel Le Nobletz (98)04.15.04  
AUBARBER Jean-François (98)04.00.29  
4 résid Kerarlin  
AUBERGE DES ABERS 5 pl Auditoire (98)04.14.84  
AUFFRAY Jean-Paul Prat ar Coum (98)04.01.18  
AUTO ECOLE LARDIC G Troubrou (98)04.00.72  
AUTRET François 37 / Roche  
» Gérard bijoux horloger (98)04.14.09  
3 pl Gén Leclerc (98)04.10.28  
» Germaine 1 / Pierre Richard (98)04.05.78

AVELINE Pierre 26 / Roche (98)04.07.25  
34 av Gén de Gaulle (98)04.00.76  
» Goulven Kerouen (98)04.07.47  
» Louis 5 / Trégelou (98)04.14.41  
BARON Léon 9 / Alphonse Salaun (98)04.13.70  
» Michel 9 / De St Alphonse (98)04.11.57  
BARS Jean-Yves Trouz ar Hant (98)04.13.91  
» François 13 / Roche (98)04.15.64  
BEGOC François Pelian (98)04.11.04  
BELLEC Gilbert 7 / Nicolas (98)04.07.36  
BELLOUR Joseph 8 / Fiescou (98)04.15.43  
BERBER Eliane Kergounec (98)04.11.05  
BERGOT Alexandre 12 / Yves Le Bot (98)04.15.87  
» Augustin 6 / Fiescou (98)04.06.11  
» François 10 / Libéadie Penquer (98)04.06.22  
» Françoise Kerabot (98)04.05.00  
» Louise 2 pl Kergras (98)04.18.09  
» Yves Kergounec

BERNICOT Jean-Yves (98)04.14.42  
lot Croas an Drep (98)04.11.65  
BERRON Jean 50s / Roche (98)04.12.89  
BERTHOU Jean-Marie Prat ar Coum (98)04.05.20  
» Michèle 6 / Jean Laot (98)04.08.00  
» Olivier Pratmoan Prat ar Coum (98)04.07.58  
» Jean-Yvon 8 pl Capucines (98)04.10.77  
» Yves Kerzouven (98)04.07.18  
BESCOND Anne 15 / Pierre Richard (98)04.07.69  
» Christian lot 43 / Lia (98)04.05.76  
» François / Libération (98)04.03.06  
» François Porleach (98)04.11.07  
» Joseph Kerazan (98)04.00.86  
» Joseph 5 / Verdun (98)04.00.86  
» Jean-Louis 28 / Cosquer (98)04.18.74  
» Jean-Pierre Kerabo (98)04.16.69  
» Jean-Yves 58 / Roche (98)04.03.07  
» René 4 imp Marne (98)04.12.00  
» Yves Kerzouven (98)04.01.73  
» Yves imp Trouz ar Hant (98)04.17.83  
» Yvon imp Trouz ar Hant (98)04.17.83  
BEYER Ambrose Kerzouarn (98)04.11.09  
BIAN Jean-Yves 9 / Bruvères

BIHAN Lucien entrepr terrassement (98)04.05.86  
/ Libération  
» Marcel rte Pelian (98)04.10.88  
» Pierre appar électromén (98)04.01.54  
1 pl Gén Leclerc  
BIHANNIC Jean Mesmercou (98)04.03.08  
» Jean-Claude 4 / Yves Le Bot (98)04.11.10  
» Louis 9 / Yves Le Bot (98)04.11.13  
» Roger Croas Ar Green (98)04.93.90  
BIZIEN François Trouz Archant (98)04.17.18  
» Gabriel imp Loëz ar Floch (98)04.17.61  
» Louise 6 imp Marne (98)04.06.52  
» Marie 19 / Dom Michel Le Nobletz (98)04.03.83  
» Marie-Françoise parfumeur  
17 / Doct Morvan (98)04.03.95  
» Venhance 39 / Roche (98)04.17.58  
BLEAS Jean-Marie La Cour Noire (98)04.18.79  
BLONS Joseph Prat ar Coum (98)04.02.40  
BOCAZOU Charles  
6 lot Croas an Drep (98)04.17.09  
» Christiane mass kiné réeduc fonct (98)04.11.69  
16 / Audren de Kerdrél  
BODENES François Kerveur (98)04.06.33  
» Gabriel 12 / Cosquer (98)04.01.34

### BODENES JEAN

DEPANNAGE VENTE TELEVISION (98)04.07.12  
Cité Le Douic  
BODENEZ Marguerite Troubrou (98)04.02.38  
BOSSARD François (98)04.05.01  
Anne de Bretagne

### BOSSARD JEAN ESCALIERS BOIS

41 av Gén de Gaulle (98)04.01.22  
BOSSARD Louis 72 / Roche (98)04.14.32  
» Pierre 18 / Fontaine (98)04.16.73  
» Pierre 18 / Fontaine (98)04.16.73  
BOTHOREL Joseph Fors a Bagou (98)04.14.25  
BOUQUELEN Jean 5 pl Jean Briant (98)04.00.83  
BOUCHER Emile Kergounec (98)04.13.67  
» François 16 / Alphonse Salaun (98)04.16.62  
» Joseph 12 / Chemin des Dames (98)04.02.05  
BOUCHER Joseph Paludé (98)04.05.58  
» Marie-Françoise St Alphonse (98)04.11.14  
BOUGARAN Marianne Touran (98)04.11.15  
BOULIC Joseph 21 / Lia (98)04.01.78  
BOURET Léonie 12 / Libération (98)04.05.47  
BOUZLOC Ernest lot Landuré (98)04.11.16  
BOZOC Henri Le Drezidou (98)04.13.82  
BRANCO Antonio 6 pl Gilynes (98)04.10.44

BRELIVET Jeanine (98)04.01.03  
75 / Audren de Kerdrél  
BRENERCH Daniel Trégole (98)04.14.34  
» Louise 6 / Lia (98)04.17.08  
BRETON Auguste / Carreliou (98)04.10.67  
» Jean 9 / Théodore Botrel (98)04.10.68  
» Jean-François (98)04.10.26  
25 av Gén de Gaulle  
» Jean-Pierre Pelian (98)04.18.56  
» Marthe 35 av Gén de Gaulle (98)04.01.01  
BRIANT Jean grange 2 / Eglise (98)04.02.71  
» Jean 14 / Lia (98)04.02.67  
» Pierre prêt à porter confection (98)04.19.39  
2 / Eglise (98)04.03.62

BRIGAUDAU Bernard Kergounec (98)04.17.25  
BROUDEUR Anselme (98)04.03.81  
18 av Gén de Gaulle  
BUORS Robert 4 / Doct Morvan (98)04.18.10  
BURLOT Yves Paludé (98)04.11.17  
CABIC Denis Fentouar (98)04.17.14  
» Gilbert 39 lot Lia

CABINET KERJEAN (SARL) (98)04.14.14  
14 pl Gén Leclerc (98)04.14.20  
CABON André Kergounec (98)04.07.13  
» Anne 3 / Verdun (98)04.14.21  
» Bernard lot Cleach  
» François coiff hom (98)04.16.65  
5 / Doct Morvan (98)04.00.94  
» François 21 / Pierre Richard (98)04.03.53  
» Jean 53 / Roche (98)04.06.74  
» Joseph Mesclieguer (98)04.13.93  
» Jean-François 35 / Roche (98)04.03.09  
» Jean-Louis Poudu (98)04.10.83  
» Marie-Anne Foz Vlan (98)04.15.73  
» Yves 4 / Madeleine Abarnou (98)04.10.74  
» Yvon La Grange (98)04.14.71

CADALEN Yves 10 / Pierre Lostis (98)04.14.71  
CADIOU Anne-Marie Trouz ar Hant (98)04.13.87  
» Jean-François Trouz ar Hant (98)04.14.86  
» Jeanne-Yvonne Trouz ar Hant (98)04.13.49  
CADOUR Jean 8 / Alphonse Salaun (98)04.12.66  
» Jean 29 / Lia (98)04.11.18  
» Marcel Trouz ar Hant (98)04.05.31  
CAER Jean Correquear (98)04.05.31  
CAISSE D'EPARGNE ECUREUIL (98)04.05.57  
1 / Trouz

CAISSE LOCALE D'ASSURANCES MUTUELLES AGRICOLES (98)04.16.16  
12 / Mairie

CAISSE NATIONALE D'EPARGNE ET CHÈQUES POSTAUX (P.T.T) (98)04.01.99  
4 / Le Duc  
CALVARIN Louis (98)04.06.55  
1 / Madeleine Abarnou (98)04.19.27  
CALVEZ Bernard Le Roual (98)04.16.41  
» François 13 pl Gén Leclerc (98)04.17.48  
» Françoise Kerabo (98)04.14.31  
» Jean 1 / Libéadie Penquer (98)04.17.06  
» Joseph 13 / Hèle Blanche (98)04.08.84  
» Michel résid Kerarlin (98)04.17.83  
» Rémi 10 pl Gén Leclerc (98)04.19.40

numéros téléphone

CALVEZ (suite)	(98)04.13.63
* Yves	(98)04.13.36
CANAULT Jean 4 r Alphonse Salaun	(98)04.05.36
CANTINE SCOLAIRE Kergras	
COUJOUSSIN Pierre photographe	(98)04.01.11
* Doc Morvan	(98)04.06.85
CARAES Anne 10 r Verdun	(98)04.06.85
* Françoise pharmacien	(98)04.00.10
1 Jean Froment	
<b>CARAES JEAN BOIS MATERIAUX</b>	
2 Menez Bras	(98)04.00.01
* Jean Froment 17 av Gén De Gaulle	(98)04.05.22
CARAES Jean 2 av Verte	(98)04.04.89
* Jean-François Prat r Coum	(98)04.01.71
* Jean-François Prat r Coum	(98)04.10.05
CARAES Olivier médecin	(98)04.02.66
sebastien	
<b>CARAES JEAN ET CIE (SNC)</b>	
2 Menez Vras	(98)04.00.01
CARDINAL Anne	(98)04.14.72
20 r Alphonse Salaun	(98)04.14.67
CARIO Ernest 14 r Alphonse Salaun	(98)04.03.72
* Fernand 54 r Roche	(98)04.03.72
* Pascal Mézeben	(98)04.19.30
CARLHANT René Penhoat	(98)04.03.10
CARO François 11 r Jean Laot	(98)04.05.30
CARRIERE Marguerite	(98)04.17.76
Bel Abri Paluden	
CASTEL Jean-Pierre r Libération	(98)04.17.49
CASTREC Perrine 3 r Verte	(98)04.01.94
CAVENA 3 r Roche	(98)04.06.44
CAVEALES Yves r La Fontaine	(98)04.00.27
C.C.A. (S.A.Z.) Menez Bras	
<b>CENTRE ECONOMIE RURALE</b>	(98)04.13.83
Haie Blanche	
<b>CENTRE MEDICINE PREVENTIVE</b>	
Le Cosquer	(98)04.02.65
CHALM Roger	(98)04.14.85
Penublan Prat r Coum	
CHALON André bijout horloger	(98)04.01.39
3 r Audren de Kerdel	
CHAMARET Jeanine 11 r Roche	(98)04.11.19
CHAPALAIN Marguerite 6 pl Briand	(98)04.07.30
CHAPEL François 50 r Roche	(98)04.02.51
CHARRTEUR Denis Kerignall	(98)04.16.33
* Jean distrib bières 12 r Carrelou	(98)04.02.84
* Jean Lothonou	(98)04.16.03
* Jeanne 10 r Cosquer	(98)04.11.20
* Jean-Michel distrib bières	(98)04.17.74
12 r Carrelou	
* Raymond Croas an Drep	(98)04.10.52
12 r Roche	
CHEOUER Alexis 8 r La	(98)04.05.21
<b>CHÈQUES POSTAUX ET CAISSE</b>	
<b>NATIONALE D'EPARGNE (P.T.)</b>	
4 r Le Duc	(98)04.01.99
CHEVER François Kérien	(98)04.19.43
CHRISTOL Yves pi Prat	(98)04.11.76
CHRISTOL AMIL (SCM) pi Prat Per	(98)04.04.81
CLEACH Jean Kerdalou	(98)04.16.45
* Marie-Anne Kervu	(98)04.07.84
CLEACH Jean-Luc r Libération	(98)04.07.84
CLEGUER Yves 17 r La	(98)04.06.66
CLEMENT Joel 17 r Hortensias	(98)04.07.41
CLEMENT Yvon r Coiffure esthétique	(98)04.02.70
6 r Jean Tromelin	
CLOAREC Madeleine 8 imp Marne	(98)04.18.57
COADOU Joseph 9 r Tréglonou	(98)04.07.63
COANT Anne résid lot 47	(98)04.19.54
COAT Philomena 1 r Châteaun	(98)04.11.21
COCHENNÉ Albert 8 r Gènets	(98)04.11.23
COLIN Jean-François Keriéas	(98)04.16.31
Leonie 8 r Audren de Kerdel	(98)04.02.44
<b>COLLEGE ENSEIGNEMENT</b>	
GENERAL MIXTE 1 r Vert	(98)04.01.58
<b>COMITE CENTRAL D'ENTREPRISE</b>	
<b>BANQUE REGIONALE PARIS</b>	
16 r Couvent	(98)04.17.43
<b>COMMUNAUTE DES FILLES DU</b>	
<b>SAINT ESPRIT 18 r Couvent</b>	(98)04.13.77
CONO Jean maron caussis	(98)04.01.89
8 pl Gen Leclerc	
<b>COOPERATIVE DES</b>	
<b>AGRICULTEURS DE BRETAGNE</b>	(98)04.10.25
1 r Audren de Kerdel	
CORFA Yves 13 r Hortensias	(98)04.11.24
CORLOSQUEU Joseph	(98)04.11.25
34 r Libération	
CORNEC Louis La Poterie	(98)04.11.26
CORRE Antoine 10 r Théodore Botrel	(98)04.13.94
* François Coat Deniel	(98)04.03.18
* François Goulicou	(98)04.01.89
* François Kériuz	(98)04.03.17
* Gabriel 10 r Kerdel	(98)04.00.46
* Jean 4 all Verte	(98)04.14.89
* Jean-Louis 26 r Cosquer	(98)04.19.17
* Louise 4 r Audren de Kerdel	(98)04.10.09
* Marie-Louise 5 r Cosquer	(98)04.17.85
* Marie-Louise 12 r Fiescou	(98)04.14.37
* René 5 imp Loiez ar Floch	(98)04.15.45
CORROYER Jacques Cosquer Coum	(98)04.08.02
CORTES Ange 9 lot Chateaur	(98)04.07.74
COTIN Maurice Bel Abri Paluden	(98)04.13.66
COURTE Nicolas Kervu	(98)04.19.24
COZ Hervé Kerab	(98)04.16.15
COZIAN André Mesmerchou	(98)04.17.22
* François 8 r La	(98)04.15.28
* Jean 6 r Tréglonou	(98)04.11.27
CRACH Robert St. Antoine	(98)04.14.13
<b>CREDIT AGRICOLE MUTUEL</b>	
7 r Audren de Kerdel	(98)04.02.80
<b>CREDIT MUTUEL DE BRETAGNE</b>	
1 pl Gen Leclerc	(98)04.01.28
CROGUENEC Alain 4 résid Keriou	(98)04.10.23
* Ernest 20 r Verdun	(98)04.11.28
* Marguerite 5 r Fontaine	(98)04.16.64
* Théophile 10 r Tréglonou	(98)04.06.77
<b>CUADRADO Antoine</b>	(98)04.11.29
14 r Amélie Rolland	
CUEFF André a coiff dames	(98)04.06.88
Doc Morvan	
DARE Albert Rascol	(98)04.03.19
* François Prat ar Fos	(98)04.06.99
* Joseph Kervu	(98)04.07.85

DARE Jean-Louis Penhoat	(98)04.14.03
* Léon 19 r Doc Morvan	(98)04.17.37
* Louis Penhoat	(98)04.03.28
DE CHATILLON Gilles 14 r Mairie	(98)04.19.68
DELMARE-DEBOUTTEVILLE Edouard	(98)04.07.07
Coum Vihan	
DELMARE-DEBOUTTEVILLE Claude	(98)04.02.72
Prat r Coum	
DELHOMMEAU Josée	(98)04.10.89
4bis r St Jean Baptiste De La Salle	
DELISSE Robert Paulden	(98)04.03.29
DEMEULE Jacqueline Prat r Coum	(98)04.14.96
DEMEULE-PRIER Marie-Louise	(98)04.14.96
Le La	
DEMPIERRE Jean-Louis	(98)04.02.85
imp Résistance	
DENIEL Aimé 25 r Audren de Kerdel	(98)04.10.11
Alain 11 r La Roche	(98)04.17.31
DEPERRI Hervé boulang	(98)04.00.26
DESBOIS Marie-Thérèse	(98)04.00.41
20 r Audren de Kerdel	
DESMOULINS Michel 4 pl Capucines	(98)04.10.12
DILASSER Jean 4 r Traverse	(98)04.17.20
DIVERRÉS Gilbert	(98)04.05.87
5 r Yves et Antoinette Nicolas	(98)04.05.05
DOLL Marcel 36 av Gén De Gaulle	(98)04.16.53
DOMINIQUE Joseph 8 r Ajoncs	(98)04.05.59
DONOU Eugène Lessiec	(98)04.11.30
* Gabriel 7 pl Yves Le Bot	(98)04.05.26
* Josephine 11 r Fontaine	(98)04.11.31
* Jean-Marie	(98)04.18.04
20 r Audren de Kerdel	
Louis Kervu	(98)04.18.24
DOURFFER François r Amélie Rolland	(98)04.13.80
DOUNOUX André 11 r Verdun	(98)04.07.96
DOURMAP François Bel Abri	(98)04.02.52
DREZIN Bernard r 18 Juin 1940	(98)04.17.64
DROFF Gabriel r 18 Juin	(98)04.17.15
DROGUO Jean 15 r Mairie	(98)04.02.25
DROUCHAU France Kerallin	(98)04.14.33
DUBOIS DE PRISQUE Pierre	(98)04.11.31
Maner Ruz Fontaine	
DU BOISHAMON Pierre Le Roual	(98)04.00.78
DUMOULIN Christian 2 all Verte	(98)04.16.87
DURONSOT Hubert 13 r all Verte	(98)04.13.89
DUROUX André 11 r Verdun	(98)04.05.59
DUVARD Philippe lot Mézeben	(98)04.17.03
ECOLE DIWAN Prat Per	(98)04.18.53
ECOLE DU SACRE COEUR	
11 r St Jean Baptiste de La Salle	(98)04.01.93
ECOLE SAINT ANTOINE	
11 r St Jean Baptiste de La Salle	(98)04.00.37
<b>EGANTINE FLEURS INTERFLORA</b>	
7 r Doc Morvan	(98)04.01.88
ELKAIM Gérard crêperie 26 r Mairie	(98)04.05.69
ELKAIM Gérard 8 r Verdun	(98)04.18.51
EQUIPEMENT imp Kervu	(98)04.00.48
FABRICON Joseph résid immob	(98)04.11.32
FALC'HUN Gildas 1 r Tour	(98)04.15.20
* Yves 25 r La	(98)04.18.11
* Yves Stvel	(98)04.14.49
FALHUN Jean 2 r Leocadie Penquer	(98)04.00.49
FAOU Jacqueline mass kin réeduc fonct	(98)04.03.39
3 pl Kergras	
FAVE Auguste Kerrosven	(98)04.17.02
FAVE Joseph 14 r Cosquer	
* Roger entrepr menus	(98)04.17.94
Kerouac	
FERRAS Yves 1 r Libération	(98)04.05.54
FERNANDEZ Michel r Verdun	(98)04.17.04
FERRARY René 1 r Correqueur	(98)04.01.53
FIFRE Jacques imp Loiez ar Floch	(98)04.05.44
FILY Alain Bergot	(98)04.11.35
* Joseph 2 r 18 Juin	(98)04.14.08
* Pierre Le Bergot	(98)04.16.09
* Yvon Bergot	(98)04.03.41
FITAMANT Jacques lot Mézeben	(98)04.01.25
FLEHO Claude r Roche	(98)04.06.48
FLOCH Jacques 47 r Roche	(98)04.15.62
* Lucien 2 chem Dames	(98)04.16.74
* Jean cèc Fiescou	(98)04.15.00
FLOCH Auguste 35 r Verdun	(98)04.10.64
* François 1 r Théodore Botrel	(98)04.05.10
* Isabelle 25 r Fontaine	(98)04.06.04
* Jean cèc Fiescou	(98)04.06.26
* Jeanne 7 r Chateau	(98)04.13.86
* Joseph Kerdalou	(98)04.12.47
* Joseph 16 r Pierre Lottis	(98)04.17.96
* Jean Jacques 37 résid La	(98)04.19.28
* Michel Kervennan	(98)04.18.36
* Marie-Thérèse 73 r Roche	(98)04.02.23
* Pierre agricult-elev Caméan	(98)04.11.26
* Pierre Kerzen	(98)04.10.64
* Raymond 5 imp Kerlou	(98)04.18.92
* Roger St Julien	(98)04.13.18
FORCHER Christian r Haie Blanche	(98)04.13.64
* Gathien 55 r Roche	
* Marie-Anne	(98)04.02.11
14 r Anne de Bretagne	
* Paul 3 pl Auditoire	(98)04.14.38
* Pierre Fiescou	(98)04.13.85
FRY Yves résid lot 10 36	(98)04.19.53
GABILLARD Annie Kéringall	(98)04.17.60
GABRIEL Yves Kerdalou	(98)04.06.15
GACHOT Gérard 29 r Doc Morvan	(98)04.19.58
GALLIOU Charles	(98)04.06.01
7 r Mathilde Delaporte	
* François Maric	(98)04.06.37
* Hervé 29 r Audren de Kerdel	(98)04.15.81
* Joseph Kéravoc	(98)04.17.05
* Joseph 5 r Leocadie Penquer	(98)04.18.13
* Jean-François	(98)04.06.59
5 r Mathilde Delaporte	
* Jean-Louis 7 r Hortensias	(98)04.14.40
* Jean-Louis Poudu	(98)04.03.50
* Jeanne-Louise 4 r Mairie	(98)04.13.65
* Louis 4 r Leocadie Penquer	(98)04.10.79
* Louis 8 r Madeleine Abarou	(98)04.11.53
* Louis agricult-elev Rascol	(98)04.03.51
* Marie-Anne 5 r Libération	(98)04.17.11
* Paul 16 r Milin ar Lenn	(98)04.11.37
GAMACHE Denis 10 r La	(98)04.18.84

GARAGE ANDRE L'HOURE (SARL)	(98)04.00.40
43 r Audren de Kerdel	
GARAGE SEGALEN (S.A.)	(98)04.02.32
7 r Verdun	
* Paullette Pen Hoat	(98)04.16.13
GASPAR Danielle auto-école	(98)04.14.47
6 r Audren de Kerdel	
GASTON Gerardo-école Dréidou	(98)04.17.42
* Danielle auto Kerveur	(98)04.03.52
GAULIEZ Gérard	(98)04.10.98
* Marie 24 r Audren de Kerdel	
GAUTIER Jean-Claude coiff hom	(98)04.14.39
16 r Mairie	
GELCOO St Sébastien	(98)04.16.30
GELBERT Jean-Pierre Ker Joseph	(98)04.03.84
GENDRON Yvonne	(98)04.17.50
GENTILHOMME NOUAILLE Françoise	(98)04.11.38
Pauden	
GIGLI Jackie lot Carés	(98)04.15.99
GILLET Jean-Noël lot Croas an Drep	(98)04.10.97
GLASZIOU Armand	(98)04.10.97
20 r Audren de Kerdel	
GLOANEK Albert 5 r Gènets	(98)04.06.90
GOACHET François Gouellou	(98)04.03.85
* Joseph 22 r Audren de Kerdel	(98)04.00.07
GOAR Xavier Prat r Coum	(98)04.05.45
GOASDUFF Yvonne	(98)04.14.48
GOASGUEN Guy	(98)04.10.06
3 r St Jean Baptiste de La Salle	
GODFRIN Frédéric auto-école	(98)04.16.01
1 r Tour	
GOUEZ Jean-Joseph Le Nodet	(98)04.14.02
* Jean-Louis Moqueur	(98)04.18.66
* Marie Kérien	(98)04.15.52
* Pierre 4 r Jean Laot	(98)04.10.08
GOURAUD Kristiane infirmier domicile	(98)04.01.61
Kerdel	
* Michel Kerouadic	(98)04.05.25
GOURIOU Bertrand 50 r Roche	(98)04.16.53
* Catherine 4bis r Jean Tromelin	(98)04.16.70
* Ernest 13 r Verdun	(98)04.07.87
* François Trélan	(98)04.02.41
* Jacques 1 r Jean Laot	(98)04.03.92
* Joseph imp Dixmude	(98)04.07.23
* Julien Kerroual	(98)04.19.07
* Jean-François Korvéar Coum	(98)04.02.93
* Louis 20 r Couvent	(98)04.15.31
* Louis Lothonou	(98)04.05.74
* Od Col Ker Dalou	(98)04.07.26
* Théophile 23 r Fontaine	(98)04.10.90
* Thérèse 23 r La	(98)04.10.22
* Yvonne 22 r Cosquer	
GOURNÉNEC Joachim	(98)04.14.43
4 all Jean-Bruit	
* Yvonne 4 chem Dames	(98)04.14.91
GRALL Joseph 43 r Pierre Richard	(98)04.01.47
* Marie-Louise r Poterie	(98)04.00.97
GRAMOULE Claude Bergot	(98)04.03.93
Prat r Coum	
* Louis imp Dixmude	(98)04.08.01
* Marie-Anne La Poterie	(98)04.15.40
GRANDMONT AGNE Fernand	(98)04.18.69
Roger Cosquer	
GRANDMONT AGNE Fernand	(98)04.11.40
Roger Cosquer	
GROS Joseph 12 av Gén De Gaulle	(98)04.13.35
GROUPE SCOLAIRE KERGRAS	(98)04.04.33
1 r primaire Kergras	
* Kerennelle même adresse	(98)04.05.35
GUEGANTON Jean-Pierre	(98)04.19.64
imp Loiez ar Floch	
GUEZENNEC Jean-Cross ar Drep	(98)04.07.37
* Jacques Prat r Coum	(98)04.17.55
GUEZENNOC François Cosquer Coum	(98)04.09.79
* Louis 5 r Pierre Lottis	(98)04.11.45
GUELENNOC Jean-François	(98)04.32.13
6 r Allée Verte	
GUELLEC Annick 6 all Verte	(98)04.18.52
* Jean 5 r Roche	(98)04.15.19
* Yves 15 r Jean Laot	(98)04.16.71
GUENAF Alain Poulouou	(98)04.10.60
GUENAN Claude install chauff	(98)04.06.80
Zone Artisanale Croas an Drep	
GUENENNOC Michel 19 r Hortensias	(98)04.07.80
GUENNOU Guy Cosquer Coum	(98)04.05.85
* Jackie 4 r Pierre Lottis	(98)04.14.70
* Louis 21 r Dom Michel Le Nobletz	(98)04.06.12
GUENODEN André install chauff	(98)04.11.42
25 r Doc Morvan	
* Yves entrepr menus	(98)04.11.87
* Yves 42 r Roche	(98)04.13.43
GUERREY Pascal 8 r Couvent	(98)04.15.25
GUEVEL Maurice 6 pl Yves Le Bot	(98)04.15.25
GUIAVARCH Claude Kerrosven	(98)04.11.48
* Joseph Touil ar Larne	(98)04.03.94
* Marie 12 imp Marie	(98)04.00.81
GUIAVARCH Robert Kerveglant	(98)04.16.43
GUILLEARD Roland	(98)04.02.35
GUILLAUME Yves imp Loiez ar Floch	(98)04.19.29
* Yves entrepr menus	(98)04.00.85
* Zone Artisanale Croas an Drep	
GUILLEMIN François Touil Ran	(98)04.05.19
GURIQUC Auguste 7 r Jean Tromelin	(98)04.11.49
* Jannick 5 r Jean Tromelin	(98)04.14.45
GUIRRIEC Jean-Luc	(98)04.17.56
R1 r Alphonse Salaun	
GUIZIOU Christine 19 r Doc Morvan	(98)04.15.35
* Gabriel Kervu	(98)04.14.64
* Gabriel 35 r La	(98)04.18.17
* Gouleven Tréglou	(98)04.02.22
* Jean 8 chem Dames	(98)04.14.93
* Marcel 3 r Jean Laot	(98)04.05.94
* Marie 5 r Audren de Kerdel	(98)04.11.51
* Marie-Thérèse 7 r Abbe Roudot	(98)04.01.67
GUYARD Yvonne Kérien	(98)04.18.07
GUZOT Anne Kerrouac	(98)04.03.96
HAEDRICH Frédéric	(98)04.17.59
1 all Alphonse Salaun	
HAMON André 10 r Ajoncs	(98)04.16.65
* Roger 20 r Pierre Lottis	(98)04.14.73

HAMONIC Bernard fabric cuisinières	(98)04.13.42
- atelier 10 r Roche	
- dom 1 r Corélieu	(98)04.12.33
HAMONIC MAZE André	(98)04.13.60
9 av Gén de Gaulle	
HARAS 5 r Roche	(98)04.04.83
HAVET Guy 3 r Yves Antoinette Nicolas	(98)04.18.64
* Jacques 5 r Milin ar Lenn	(98)04.15.77
HEGER Joseph conseil jurid fisc	(98)04.00.73
3 r Keravel	
HEMIDY Jean-René médecin	(98)04.02.77
59 r Roche	
HENRI Lucien La Poterie	(98)04.17.35
HERE François Mesmerchou	(98)04.19.25
HERRY Denis résid Kérien	(98)04.08.82
* Jacques 5 r Milin ar Lenn	(98)04.15.77
* Joseph 13 r Jean Laot	(98)04.07.34
HIERLE Guy Le Douvic	(98)04.07.45
HIRTH André 12 pl Capucines	(98)04.13.59
HOLLEY Marie Thés Le Lat	(98)04.11.52
HOSPICE CIVIL	(98)04.02.55
HOTEL DU GRAND CERF	(98)04.00.24
HOTEL DES VOYAGEURS	(98)04.00.28
HOUTHEMANN Michel	(98)04.07.56
lot Chateaur 4 r Rolland	

KERVEVAN Yves marbrier tuteur (98)04.00.22  
 KERVINCANT MAILLOUX Marie- Michèle (98)04.12.57  
 KOURTCH Jean-Alain (98)04.10.27  
 KRACHTEN Jean-Marie Kerabou (98)04.15.29  
 LABRIER François Kerdraon (98)04.04.17  
 LAGADEC François auto-école (98)04.01.50  
 » Yves Rasco (98)04.04.09  
 » Yves Rasco Yves Liberation (98)04.06.73  
 LACHTOU Yves (98)04.06.45  
 LAGATTU René La Gare (98)04.06.78  
 LA LEONARDE F. Marie (98)04.04.17  
 LAMBERT Catherine orthophoniste (98)04.05.64  
 LAMER Jean-François Prat ar Coum (98)04.08.12  
 LANDOUX Joseph 10 r Fiescou (98)04.11.59  
 LANDOUR Adrien 32 r Roche (98)04.12.95  
 LANDOUR Jean-Baptiste (98)04.10.91  
 » Alain Mezzezen (98)04.16.14  
 » Francis 11 Couvent (98)04.15.54  
 » Heleine (98)04.14.99  
 LANDURE Jean Baptiste de La Salle (98)04.07.89  
 LANDURE Joseph 20 lot Mezezen (98)04.14.19  
 LANDURE Joseph plomb zing (98)04.12.92  
 » Pierre Richard (98)04.17.16  
 LANDURE Yves Claude 10 r Lelae (98)04.12.85  
 » Jean-François 27 Ajoncs (98)04.06.24  
 LANDURE Jean-Louis Kerzudal (98)04.18.60  
 LANDURE Marlyonne Lothou (98)04.17.39  
 LANDRE Reine 9 all Verdu (98)04.00.35  
 » Robert La Roche (98)04.01.80  
 » Yves Le Cosquer (98)04.04.18  
 LANNUZEL François Coum Bras (98)04.08.10  
 » Jean-Pierre 3 pl Leclerc (98)04.07.39  
 LANSOUMER Joseph 7 r 18 Juin (98)04.18.20  
 LAOT Alain 12 r Fontaine (98)04.11.63  
 » Alexis Pen ar Craeh (98)04.17.19  
 » Alexis Trous ar Chant (98)04.10.31  
 » Francis vins 6 r Eglise (98)04.02.28  
 » Jean-Louis Veleury (98)04.04.19  
 » Joseph Pierre Trous ar Chant (98)04.02.18  
 » Louis Kerzoy (98)04.10.16  
 » Louis Pen ar Craeh (98)04.18.96  
 » Marie-Renée 1 r Fontaine (98)04.00.17  
 » Marie-Renée Prat ar Coum (98)04.14.94  
 » Paul Prat ar Coum (98)04.15.37  
 » Roger Tbis r Gen Leclerc (98)04.06.98  
 » Rosalie Kerzoy (98)04.08.13  
 » Yves Prat ar Coum (98)04.11.98  
 LARDIC François march chaus (98)04.10.34  
 LAROUR Jacques Paluden (98)04.02.37  
 LAROSNEUR Louis (98)04.19.57  
 » Michel résid La lot 4 (98)04.11.06  
 LA TULIPE NOIRE r Château d'Eau (98)04.11.06  
 LAURANS Michèle (98)04.15.55  
 LAURET Josephine 6 r Château (98)04.11.66  
 LAURY Hélène 31 r Audren de Kerdel (98)04.13.56  
 LAVALANT Robert 26 r Verdun (98)04.01.95  
 LEAL Yvon imp Dixmude (98)04.10.57  
 LE BASTARD Jean 51 r Roche (98)04.10.12  
 LE BEC Anne 12 r Roche (98)04.05.55  
 » Jean 57 r Roche (98)04.19.61  
 » Yvonne Kerueur (98)04.06.56  
 LE BEC Isabelle et LE BEC Marie-Thérèse (98)04.10.50  
 LE BRER Adolphe (98)04.02.78  
 » Yannick Prat ar Coum (98)04.00.05  
 » Yvonne 9 r Pierre Richard (98)04.04.98  
 LEBEUL Jean 12 r Doct Morvan (98)04.10.76  
 LE BLE Micheline Kerueur (98)04.07.40  
 LE BORGNE Albert Kerueur (98)04.16.67  
 » Charles 16 r Liberation (98)04.17.27  
 » Francis 5 r Le Lia (98)04.18.22  
 » Francis St Alphonse (98)04.04.27  
 » Jacques Kergarec (98)04.01.70  
 » Jean Kerbas (98)04.02.47  
 » Jean agricult-elev Pellan (98)04.08.07  
 » Jean Prat ar Coum (98)04.16.52  
 » Joseph Kerdraon (98)04.08.05  
 » Jean-Pierre Kerbas (98)04.16.07  
 » Louis Kerzoum (98)04.04.38  
 » Louis Le Lia (98)04.02.79  
 » Marie-Louise 16 r Roche (98)04.05.10  
 » Pierre 15 r Fiescou (98)04.07.10  
 » Yvon cultiv Ker Gausgou (98)04.02.06  
 LE BOT Michel restaurant (98)04.17.38  
 » Yvon La Motte (98)04.02.56  
 LE BRAS Georges plombier (98)04.00.95  
 » Yves 48 r Roche (98)04.01.69  
 LE BRIS Louis entrep piatierrie (98)04.13.74  
 LE CAHEREC Christian Mezzezen (98)04.00.08  
 LE CALVEZ Anne-Marie pharmacien (98)04.00.30  
 LE CLERC Jean-Marc vétérinaire (98)04.02.94  
 LE CLERC Jean-Marc 13 pl Gen Leclerc (98)04.19.67  
 LECORRE René 4 r Verdun (98)04.00.21  
 LE COZ Christian 12 résid Kerlouis (98)04.00.22  
 LE DARE Jean distrib bières (98)04.00.02  
 » Marie-Anne 15 r Lia (98)04.07.51  
 LE DEN André Kerueur (98)04.11.68  
 » Anne-Marie 20 r Cosquer (98)04.00.21  
 » François plombier Mescaradec (98)04.02.34  
 » Gabriel Kerbas (98)04.07.73  
 » Jean Kerbas (98)04.12.10  
 » Jean Kerbas (98)04.11.22  
 » Jean Petit Paris (98)04.17.47  
 » Jeanne Kersguer (98)04.04.28  
 » Jeanne-Yvonne Pouidu (98)04.03.98  
 » Pierre r Carleou (98)04.01.26  
 LE FAURESTIER Christian Pellan (98)04.11.64  
 LEFÈVRE Michel Paluden (98)04.08.85  
 LE FLOCH ET FILS (Sté) Moulin du Chate (98)04.00.06  
 LE FOURN Jean-Louis Keramoal (98)04.04.29  
 LE GAD Jeanne pédicure podol (98)04.15.56  
 » 15 r Doct Morvan (98)04.17.91  
 » Nicolas agricult-elev Mesmeur (98)04.04.39  
 » Yvon 20 r Audren de Kerdel (98)04.17.97  
 LE GAIR Alain Langaer (98)04.07.95  
 » André r Mezezen (98)04.12.11  
 » Etienne Mescaradec (98)04.16.17  
 » Francis Kerbas (98)04.04.40  
 » François rte Kerouartz (98)04.13.40  
 » Joseph Gramme Coum (98)04.04.87  
 » Jean-Baptiste Gramme Coum (98)04.08.14  
 » Jean-Louis Prat Torchen (98)04.17.29  
 » Jean-Yves 6 imp Loeiz ar Floch (98)04.11.70  
 » Michel Trélan Vian (98)04.12.75  
 » Willibald 5 r Pierre Lostic (98)04.19.72  
 » Joseph Kergall (98)04.12.70  
 » Thénéhan 7 av Gen De Gaulle (98)04.05.89  
 LE GOASDUFF Raymond Croas an Drep (98)04.15.37  
 LE GODEC Rosalie La Gare (98)04.10.58  
 LE GRÉFF Pierre 10 r Carac (98)04.18.71  
 LE GOFF Alain Kergouhoc (98)04.04.41  
 » Alain Tréon (98)04.06.27  
 » Eugène 5 r Carleou (98)04.12.67  
 » François 7 r Fiescou (98)04.11.71  
 » Marie-L r Kerdrel (98)04.06.05  
 » Gabriel Kerueur (98)04.12.67  
 » Hubert Pellan (98)04.06.99  
 » Joseph Kerueur (98)04.13.75  
 » Marie-L r Kerdrel (98)04.02.42  
 » Pierre Kerzoum (98)04.15.88  
 LE GRAND Joseph (98)04.11.72  
 LE GRIGNOU Pierre expert bâtim (98)04.04.93  
 LE GUEN Henri (98)04.12.06  
 » Landure Trous ar Chant (98)04.18.99  
 » Joseph Grollin (98)04.11.73  
 » Jean-François 4 r Ajoncs (98)04.10.86  
 LEGUEN Louis 23 r Audren de Kerdel (98)04.06.16  
 LE GUEN Louis Pellan (98)04.11.74  
 » Jean-François 5 r Jean Briant (98)04.15.08  
 » Marie-Anne 11 pl Jean Briant (98)04.02.16  
 LE HIR Albert Mezezen (98)04.16.86  
 » Joseph 29 r Roche (98)04.06.38  
 » Henri 16 r Marie (98)04.06.21  
 » Henri Rascol (98)04.04.50  
 » Henry Kervennan (98)04.06.21  
 » Jean Gorrequeur Coum (98)04.14.18  
 » Jean-Yves Rasco (98)04.16.05  
 » Louis 13 av Gen De Gaulle (98)04.03.74  
 » Marie-Françoise imp Dixmude (98)04.11.81  
 » Pierre Kerdrel (98)04.00.19  
 LE HIR-PALLIER Marcelle 21 r Verdun (98)04.15.89  
 LE JEUNE Joseph 13 r Lia (98)04.06.32  
 LE LAUN Alfred r Couvent (98)04.10.71  
 » Claire 7 r Pierre Lostic (98)04.17.57  
 » Jean-Luc 11 r Roche (98)04.09.49  
 LEMAIRE Albert Coum Bras (98)04.04.81  
 » Charles La Grande Coum (98)04.05.02  
 LE MASCADÉ 12 pl Gen Leclerc (98)04.06.43  
 LE MENN Jeanne-Marguerite 5 r Prat Per (98)04.07.05  
 LE MESTRE François 3 r Fontaine (98)04.01.13  
 LE GOF Pierre Gilbert médecin (98)04.16.06  
 LE NY Jean Kerdraon (98)04.01.57  
 » Louis 2 r Genets (98)04.02.14  
 » René Gabriel Prat ar Coum (98)04.10.71  
 » Jean-François Petite Roche (98)04.07.16  
 LEON Jean-Louis Fiescou (98)04.19.62  
 LEON Jean-Paul 9 pl Gen Leclerc (98)04.07.38  
 » Louis Kerueur (98)04.14.29  
 » Yves 6 r Verdun (98)04.07.27  
 LEOST Marianne Kerarin (98)04.00.03  
 » Pierre Le Lia (98)04.01.27  
 LE PAPE Georges médecin 20 r Marie (98)04.02.17  
 LE PENNEC Yolande Paluden (98)04.02.17  
 LE PICHON Jean install chauff (98)04.15.24  
 » Circ Croix Rouge (98)04.10.90  
 LE PORS Ambroise Lostic 21 r Verdun (98)04.17.07  
 » André 7 pl Glycines (98)04.15.21  
 » Martine 1 résid Kerlouis (98)04.16.21  
 LE QUELLEC Emilienne (98)04.13.51  
 LE QUINIO Yvonne r Gare (98)04.05.66  
 LE REST Jeanne Lanano (98)04.16.20  
 LE ROUX Adolphe bur tabacs (98)04.10.53  
 » Docteur 24 av Gen De Gaulle (98)04.02.74  
 LEROUX Alain 28 r Liberation (98)04.19.23  
 LE ROUX Bernard agent assur (98)04.18.27  
 » Jean 5 r Fontaine (98)04.15.90  
 » Joseph 9 r Hortensias (98)04.01.38  
 » Jean-Michel Kergouhoc (98)04.17.01  
 » Laurent Kerdraon (98)04.02.31  
 » Maurice Langaer (98)04.11.84  
 » Marie-Thérèse 8 r Eglise (98)04.00.82  
 » Yves 2 impasse Ker Avel (98)04.04.52  
 » Yves 13 r Audre (98)04.01.29  
 » François 3 pl Audre (98)04.11.86  
 » François cultiv Keruzal (98)04.04.52  
 » Joseph Guillen (98)04.10.59  
 » Jean-Louis Kerzoum (98)04.11.86  
 » Jean-Louis 2 r Millin al Lenn (98)04.19.44  
 » Marianne 4 r Cosquer (98)04.00.92  
 » Yves Keruzal (98)04.15.59  
 LE RU Guillaume (98)04.18.85  
 » Image rte Lesneven (98)04.15.89  
 » Joseph 17 r Fontaines Treglou (98)04.04.63  
 LE SAIN Lucien r Verdun (98)04.13.62  
 LE SENCHAL Anne 23 r Roche (98)04.01.84

LESGUER Jean-Luc (98)04.07.49  
 » 13 dom Michel Le Nobletz (98)04.00.71  
 LESVENAN René (98)04.01.33  
 » 1 r Breizh (98)04.01.10  
 LE TOLLEC Michel photo d'art 2 pl Gen Leclerc (98)04.01.33  
 » Francis D J Marie (98)04.18.80  
 LE VEN Daniel Prat ar Coum (98)04.02.21  
 » Francis Kerzoum (98)04.02.96  
 LE VERGÉ Edouard (98)04.13.52  
 » 1 r Dom Michel Le Nobletz (98)04.13.53  
 » Francis Nordet (98)04.18.21  
 » Marianne 11 pl Gen Leclerc (98)04.11.85  
 LE VEZO Henri 31 av Gen de Gaulle (98)04.07.11  
 L' HARIDON Corentin Bempat (98)04.07.54  
 L' HERMINE 21 r Audren De Kerdel (98)04.11.88  
 L' HOSTIS André imp Résistance (98)04.11.89  
 » Jean 10 r Dom Michel Le Nobletz (98)04.14.10  
 » Louise 15 r Hortensias (98)04.02.91  
 L' HOURS Joseph cultiv Lin (98)04.13.98  
 » Jean 41 r Roche (98)04.10.18  
 » Yves 7 r Millin al Lenn (98)04.00.34  
 LINDEN Claude notaire 17 r Fontaine (98)04.02.54  
 LINDIVAT Jean chir-dent 5 r Poteur (98)04.01.83  
 LOAC Augustin 24 r Liberation (98)04.11.45  
 LOISELET Joël Manoir Kerbas (98)04.06.50  
 LOSSOUARN Charles 17 r Roche (98)04.05.92  
 » Francis Rascol (98)04.01.98  
 » Jean garagiste 14 r Marie (98)04.06.20  
 » Joseph Kergouhoc (98)04.10.38  
 » Jean-Yves Fiescou Lez (98)04.01.42  
 » Marie-Françoise 4 r Prat Menoch (98)04.04.69  
 » Yves Feunteun Lez (98)04.04.61  
 » Yves Guillet (98)04.07.83  
 » Yves Mesmer Hou (98)04.18.19  
 » Yvon 33 av Gen de Gaulle (98)04.02.49  
 LOUARN Jean 1 r Kerzous (98)04.17.66  
 LOUVEL Thérèse Abarnou (98)04.11.46  
 LOZACH Charles 11 r Treglou (98)04.04.62  
 LUNVEN Jean agricult-elev (98)04.06.61  
 » Mescol (98)04.06.83  
 » Joseph Kerarin (98)04.02.39  
 » Yvonne Penhoat (98)04.00.12

MADE (ETABLA) HUITRES FINES ET GRASSES (98)04.14.79  
 MADEC Alain Camean (98)04.15.60  
 » Joseph Lanano (98)04.11.47  
 » Yves 11 r Millin al Lenn (98)04.10.25  
 MAGASIN VERT (98)04.05.11  
 » Rue Audren de Kerdel (98)04.00.11  
 MAIRE (98)04.00.11  
 » 19 r Marie (98)04.04.23  
 » serv techn zone artisanale Croas an Drep (98)04.01.97  
 MAISON REPOS ET CONVALESCENCE NOTRE DAME (98)04.15.12  
 MANACH Etienne 27 r Roche (98)04.05.68  
 » René av Gen De Gaulle (98)04.02.20  
 MARCHADOUR Michel r Ajoncs (98)04.18.76  
 MAREC Joseph 9 r Theodore Botrel (98)04.19.19  
 » Yvon Kerzoum (98)04.14.99  
 MARGOT Michel 11 r Theodore Botrel (98)04.18.69  
 MARREC Louis 6 r Pierre Lostic (98)04.10.81  
 MARTAUD Francis (98)04.15.39  
 » 3 r Mathilde Delaponte (98)04.11.77  
 MARTIN Joseph Kergouhoc (98)04.19.34  
 MARZIN Jean 7 r Genets (98)04.07.72  
 » Roland 19 av Gen de Gaulle (98)04.00.98  
 » Goulven Coat crez Foz Vian (98)04.11.75  
 » Joseph r Pierre L'Hostis (98)04.11.80  
 » Roger 29 av Gen de Gaulle (98)04.10.24  
 » Paul r Mezezen (98)04.10.80  
 MASSE Francis déb boissons 1 r Roche (98)04.13.48  
 MASSON Joseph Kerueur (98)04.07.94  
 » Jean-Pierre Croas an Drep (98)04.03.87  
 MATHILIN Daniel 6 chem Dames (98)04.08.15  
 MAUBIAN René Cosquer Coum (98)04.07.22  
 MAUGUEN Jean 15 imp Marie (98)04.14.30  
 MAZE Josephine (98)04.14.04  
 » Jean-Louis (98)04.06.06  
 » 14 dom Michel Le Nobletz (98)04.18.62  
 MAZE Louise Marie Fontaine Rouge (98)04.06.28  
 MELLOUT Albert Kergouhoc (98)04.17.95  
 MELLOUT Jean-Paul Kergouhoc (98)04.01.30  
 MENANTEAU Jean 7 r Couvent (98)04.01.30  
 MENEZ Francis peintre (98)04.16.35  
 » Doct Morvan (98)04.19.32  
 » Marcel 3 r Couvent (98)04.17.26  
 MENEUR Christian r Pierre Richard (98)04.14.36  
 MENEZ Anne-Marie Dréziou (98)04.13.54  
 » Jean 8 r Theodore Botrel (98)04.14.76  
 » Joseph Croas an Drep (98)04.04.70  
 » Joseph Keruzal (98)04.13.55  
 MENEZ Louis Kerdraon (98)04.15.91  
 MENEZ Odilon Croas an Drep (98)04.14.81  
 » Pierre 5 r Leccadie Penquer (98)04.14.81  
 MENEZ Pierre (98)04.08.06  
 » 8 pl Monseigneur Freppel (98)04.13.31  
 MANEZ Yves Kergouhoc (98)04.00.23  
 MERANDON Hervé (98)04.00.23  
 » 18 r Pierre L'Hostis (98)04.05.77  
 MERCEAL Alain Le Bergot (98)04.05.77  
 » André Kermoguet (98)04.05.77

» Olivier St Sebastien (98)04.05.77  
 MERDY Jean Yves Kervevan (98)04.14.46  
 MERIEN Jean 7 r Fontaine (98)04.11.98  
 MERIEN Jeanne 7 Lia (98)04.15.78  
 MERLINAT Fernand (98)04.14.68  
 » 11 r Alphonse Salaun (98)04.10.84  
 » Francis electr r Bruyères (98)04.11.61  
 MERRIEN Joseph Leur al Lemen (98)04.09.11  
 MESMEUR Louis Le Stang (98)04.25.16  
 Futur Numéro (98)04.10.46  
 MESSAGER Jean Mezzezen (98)04.18.34  
 MEVEL Alain 2 pl Monseigneur Freppel (98)04.14.92  
 » Jeanne 4 pl Jean Briant (98)04.18.03  
 MILIN Alain Keramoal (98)04.02.24  
 » Jean Kerneuc (98)04.00.75  
 » Joseph 4 r Fontaine (98)04.07.21  
 MINGANG Joseph r Roche (98)04.07.25  
 MINGANT Jeanne 14 r Treglou (98)04.14.82  
 » Louise Pellan (98)04.11.92  
 » Robert Kerzoum (98)04.14.63  
 » Robert 3 r Pierre Lostic (98)04.19.83  
 MONOT René Keruzal (98)04.10.77  
 MORIN Marie-Léontine Poteur (98)04.13.73  
 » Pierre Penhoat (98)04.10.15  
 MORVAN Charles lot Combra Foesz (98)04.02.13  
 » Ernaud Mezezen (98)04.03.68  
 » Francis cultiv Poteur (98)04.14.28  
 » Francis 10 pl Jean Briant (98)04.19.49  
 » François 4 r Pierre Pichard (98)04.05.93  
 » Francis Treglou (98)04.05.88  
 » Françoise bur tabacs 1 r Carleou (98)04.16.85  
 » Françoise 14 r Liberation (98)04.01.24  
 » Gabriel 59 r Roche (98)04.11.96  
 » Jean Treilly (98)04.04.72  
 » Joseph 10 r Carleou (98)04.08.87  
 » Jean-Louis 8 av Gen de Gaulle (98)04.19.77  
 » Jean-Pierre 10 r Liberation (98)04.18.01  
 » Louis-Joseph Treglou (98)04.04.85  
 » Paul 12 r Anne de Bretagne (98)04.13.34  
 » Prigent agricult-elev Kergouhoc (98)04.02.36  
 » Yves Gorrequeur Coum (98)04.06.29  
 » Yves Keruzal (98)04.06.39  
 » Yves Kerdalou (98)04.16.57  
 » Yves 3 r Theodore Botrel (98)04.17.71  
 MOUDEN François Camean (98)04.11.93  
 MOULIN GARENA ABERGEE mariages banquets piscine repas midi et soir (98)04.01.37  
 Vallee des Moulins \* (98)04.01.32  
 MOURIC Philippe 45 r Roche (98)04.02.83  
 » René St-Alphonse (98)04.07.06  
 NEDELEC Hervé Pratorchen (98)04.02.81  
 NICOLAS Jeanne Le Lia (98)04.01.47  
 » Jeanne 21 r Roche (98)04.07.11  
 NORMAND Jacques Kerlouic (98)04.07.17  
 OGOR Francis 30 r Roche (98)04.02.09  
 » Henri résid Kerarin (98)04.08.83  
 » Jean Keraest (98)04.01.81  
 » Jean-François Kerfrichav (98)04.16.12  
 » Louis-Croas ar Skudet (98)04.19.20  
 » Raymond Kerdouan (98)04.11.94  
 » René pl Yves Le Bot (98)04.01.59  
 OGUER Francis Fontaine Rouge (98)04.04.74  
 OLLIVIER Gabrielle Kerdrin (98)04.14.18  
 » Jean Kerdrin (98)04.17.28  
 OMNES Bernadette Fosse Nevez (98)04.10.03  
 » Bernard 5 imp Résistance (98)04.04.86  
 OMNES Jean Kerueur (98)04.11.97  
 OMNES Jean-Louis Fosse Nevez (98)04.01.66  
 » Yves Gorrequeur Coum (98)04.07.24  
 OULHEN Guy ostreiculteur Paluden (98)04.14.12  
 » Walter (98)04.00.44  
 » Marie Paulden (98)04.10.10  
 PAGE Francis-Louis St Alphonse (98)04.14.88  
 » René 5 r Lia (98)04.14.18  
 PAKULA Frédéric 59 r Roche (98)04.11.99  
 PALLIER Jean-François Noret (98)04.13.97  
 PATRIS Roger Kerbas (98)04.02.77  
 PAUGAM ALAIN HEMIDIY JEAN-RENE médecins 59 r Roche (98)04.15.92  
 PAUL Armand 3 lot Carac (98)04.12.80  
 » Eutalie 19 r Roche (98)04.12.01  
 » Francis Fiescou (98)04.10.81  
 » Jean-Yves 3 r Treglou (98)04.07.33  
 » Lucien entrep peinture vitrer 18 r Audren Kerdel (98)04.12.76  
 » Pierre charc 3 pl Gen Leclerc (98)04.07.28  
 » Pierre Treglou Bras (98)04.14.17  
 PAYET Jean-Marie lot Charreter (98)04.02.90  
 PELAYO Marcel 9 imp Résistance (98)04.01.84  
 PELLE Pierre 14 av Gen De Gaulle (98)04.01.84  
 PELLEAU Alphonse agricult-elev Kerueulegant (98)04.02.59  
 » 11 r Liberation (98)04.16.21  
 » Norbert 11 r Liberation (98)04.12.02  
 PERHIRIN Jean 23 av Gen de Gaulle (98)04.14.11  
 » Joseph 21 av Gen de Gaulle (98)04.17.70  
 » Jean-Michel Prat ar Coum (98)04.14.70  
 » Jean-Paul Prat ar Coum (98)04.18.05

numéros téléphone

PETIT Fernand install chauff (98)04.01.32  
3 r Génès

**PEUGEOT-TALBOT**  
L'HOURE ANDRÉ AGENT

de Brest (98)04.00.40  
r Jean Baptiste de la Salle

PFG Pompes Funèbres Générales (98)04.42.66  
10 r Gasgow 29200 Brest  
PILDAR SERVICE 10 pi Gén Leclerc (98)04.11.67

PICHON Alain plombier (98)04.00.79  
r Jean Guay Méhuon (98)04.08.08  
PILON Guy Méhuon (98)04.16.93  
PINVIDIC Alain 12 r Doct Morvan (98)04.14.27

» Ambrose Croas an Drep (98)04.12.87  
» Ambras Croas an Drep (98)04.12.87  
PLESSARD Christian 4 pi Givénès (98)04.16.08

POHER Jean Prêt Torchen (98)04.19.69  
POLARD Lucien Kerwin (98)04.05.95  
POLARD Lucien de Kerdel (98)04.10.91  
» Marie 37 r Audren de Kerdel (98)04.18.78  
» Marie-Anne Kerwin (98)04.04.95  
» Marie-Louise 6 r Génès (98)04.10.93

PONDAVEY François 1 pi Capucines (98)04.10.93  
PONTAVIC Jacques (Du) (98)04.00.16  
11 av Verte

POSTES Services Postaux (98)04.01.99  
POTARD Joseph (98)04.03.64  
» Dom Michel Le Nobletz (98)04.07.55  
POTIN Jean-Marie 1 r Lia (98)04.18.48  
» Marcel 13 r St Alphonse (98)04.10.92

POULOUEN Jean Jacques (98)04.17.12  
34 lot Lia (98)04.13.69  
» Michel (De) horticult pépiniér (98)04.00.38  
» Marie (98)04.13.39  
PRESBYTE (98)04.02.64

PRIMEL François (98)04.12.05  
27 r Dom Michel Le Nobletz (98)04.15.36  
» Jean 15 av Verte (98)04.05.74  
PRISER Jacques 11 r Augustin Morvan (98)04.07.32  
PRONOST Adolphe imp Aber Benoit (98)04.12.07  
» André 3 r Carleu (98)04.04.76  
» François 10 chem Dames (98)04.16.24  
» Jean Kerjoud (98)04.04.96  
» Joseph Trouén (98)04.15.06  
» Leontine 13 r Couvent (98)04.10.40

PRONOST Marie LAZENNEC JANIE (98)04.02.01  
15 r Verdun (98)04.02.33  
PROVOST Joseph 33 r Roche (98)04.07.32  
QUEFFLEC Colette infirmier domicile (98)04.05.91  
» 35 r Audren de Kerdel (98)04.12.93  
» Robert lot Mézoben (98)04.19.52

QUEMENEUR Alain résid Lia lot 14 (98)04.16.66  
QUENEA Artiste 24 r Marie (98)04.03.79  
1 r Jean Baptiste de la Salle

QUENTEL Marie-Françoise (98)04.02.92  
27 r Cosquer (98)04.05.97  
QUÉRAN Hervé 18 r Cosquer (98)04.16.59  
QUÉRENÉ 15 av Gén de Gaulle (98)04.01.06

QUIDELEUR r Le Lae (98)04.07.43  
QUINQUIS Raymond (98)04.07.43  
r Amédée Rolland Charretre

QUINTRIC François (98)04.19.36  
7 imp Trouarsant (98)04.10.92  
» Françoise 38 rte Roche (98)04.13.96  
QUISTINK Jean 5 r Jean Laot (98)04.17.73  
RABAUD Monique Drézidou (98)04.17.73

RAMONET Jean-François (98)04.18.14  
r Audren de Kerdel (98)04.19.16  
» Marcel Fontaine (98)04.12.43  
RAVALARD Nadine (98)04.19.05  
» Anne de Bretagne

REICHMAN LE BOT Anne-Marie (98)04.01.63  
Manoir Motte (98)04.01.21  
RELAIS DE L'ABER PAUL (98)04.01.21  
RENAULT Paul (98)04.00.91  
des Capucines Prat ar Coum

RENAULT GARAGE LOSSOUARN AGENT (98)04.01.98  
14 r Marie (98)04.01.51  
RETIÈRE LEHIDOUX Joël Paluden (98)04.02.73  
» Philippe Pauden (98)04.05.56

RETRO BAR (Le) 3 r Carleu (98)04.04.97  
REVERT Yves Foss Vian (98)04.02.12  
RIAQUEN André Mézoben (98)04.05.06  
» François Kerouartz (98)04.12.13  
RIOU Gilbert r Abbé Roudot (98)04.18.54  
» Marcel 22 r Verdun (98)04.05.99  
» Michel 11 r Ajoncs (98)04.02.62

RIVOALEN Noël boucher 1 r Poterie (98)04.19.41  
ROGER Jacques Poterie (98)04.14.15  
ROLLAND Marie 7 r Carleu (98)04.10.45  
ROMEY Joël Paluden (98)04.18.93  
ROMEY Charles Kerjoud (98)04.19.71  
ROUDAUT Daniel 41 lot Lia (98)04.16.77  
» Georges r Haie-Blanche (98)04.05.15  
» Hervé Prat Ledan (98)04.16.23  
» Jean Troubur (98)04.15.38  
» Joseph r Anne de Bretagne (98)04.07.60  
» Joseph 17 r Jean Laot (98)04.06.93  
» Joseph 4 r Tréglonou (98)04.06.82  
» Jean-Claude r Prat ar Coum (98)04.10.75  
» Jean-Louis Kerabb (98)04.06.65  
» Jean-Louis 8 imp Résistance (98)04.13.72  
» Jean-Noël 7 r Ajoncs (98)04.15.09  
» Yves 18 r Libération (98)04.16.04  
» zone artisanale Croas an Drep  
» Maurice entrep plâtrerie (98)04.07.82  
» Penharo r Prat ar Coum (98)04.12.14  
» Michel 9 r Jean Laot (98)04.13.50  
» Yves St Sébastien (98)04.07.71  
ROUE Jean 7 r Tréglonou (98)04.03.67  
» Joseph Kerjoud (98)04.18.18  
» Maryvonne 4 r Anne de Bretagne (98)04.02.91  
» Pierre Kerzaouan (98)04.05.16  
» Yvette r Kerouartz St Alphonse (98)04.05.27

ROUSIC Félix 18 r Alphonse Salaun (98)04.14.87  
» Léon Trobrou (98)04.13.92  
ROUSSEL Joseph 46 r Roche (98)04.15.72  
ROVERE Antoine 3 r Marchands (98)04.10.35  
» Pierre prêt à porter confection (98)04.03.78  
15 r Audren de Kerdel

RUCARD François entrep plâtrerie (98)04.02.68  
10 r Alphonse Salaun (98)04.12.42  
SABATIER Jacques Paluden (98)04.01.23  
SALAISSONS DU LEON Mesmerchou (98)04.08.16  
SALAUN Jean-Laurent armurier (98)04.00.42  
11 r Marie (98)04.10.69  
SALAUN Louis Lothouou (98)04.14.66  
» René 12 r Pierre Lostos (98)04.15.26  
» Robert Croas an Drep (98)04.13.44  
SALAUN Yves 13 r Flescou (98)04.07.77  
» Yves 3 r Madeleine Abarnou (98)04.18.06  
SALOU Georges 13 r Yves Le Bot (98)04.15.48  
» Jean Pellan (98)04.00.36  
» Michel Paluden (98)04.01.96  
» Gérard 10 r Fontaine (98)04.12.90  
» Guy r Anne de Bretagne (98)04.01.86  
» Joseph 15 r Libération (98)04.05.46  
» Marcel 16 r Dom Michel Le Nobletz (98)04.18.50  
» Marie-Thérèse r Marie (98)04.10.36

SANQUER Louis (98)04.10.36  
» Dom Michel Le Nobletz

**S.A.V.E.I.**  
ABATTOIR DE VOLAILLES  
SPECIALITE COQUELETS

St Sébastien (98)04.01.05  
SCAO Jean déb boissons (98)04.02.45  
2 r Couvent

SCHER Jean-Claude plomb zing (98)04.12.98  
SCHLERET Bernard imp Résistance (98)04.19.31  
SCOAZEC Alain 9 r Le Flescou (98)04.10.55  
SEGALEN François Le Dourc (98)04.19.51  
SEHCID Michel résid Lia lot 13 (98)04.13.95  
SETTE Michel Ker Anna (98)04.00.39  
SERS Jean-Pierre (98)04.02.86  
» Cosquer Prat ar Coum (98)04.05.17  
» SIMON Albert Fort Mévez (98)04.16.39  
» Guy Kenzouarn (98)04.13.46  
» Jean entrep bâtiment Croix Rouge (98)04.01.04  
» Joseph Kervennan (98)04.02.29  
» Marie-Yvonne 13 r Marie (98)04.13.88  
» Pierre 14 imp Marie (98)04.17.23  
» StIZUN François Minin al Lenn (98)04.10.56

**SOCIÉTÉ MAILLOUX**  
électricien électroménager

10 r Roche (98)04.05.11  
SPORTING CLUB Terrain Kergroas (98)04.17.34  
SQUIBAN Jean-Claude cité Flescou (98)04.06.07  
STEPHAN Agnès 4 r Couvent (98)04.14.98  
» Jean La Gare (98)04.18.30  
» Louis Kerouen (98)04.05.18  
» Louis Mezhuel (98)04.17.41  
STEPHANT Charles 14 r Pierre Lostos (98)04.08.17  
SUBERT Jean-Jacques (98)04.17.93  
Gortouquer Coum (98)04.01.19  
SUPER U centre cial La Gare (98)04.11.62  
» secret 19 r Marie (98)04.18.88  
SUPRA VB r Haie-Blanche (98)04.12.21  
SYNDICAT D'EQUIPEMENT DES ABERAS (98)04.10.73  
» salle polyvalente Mézoben (98)04.16.47  
» TAANE Claude 31 r Lia (98)04.05.28  
» TALEC Adrienne 24 r Fontaine (98)04.15.63  
» Daniel 6 lot Kerarlin (98)04.19.65  
» François Gouquer Kerouartz (98)04.12.40  
» Jean 5 r Abbé Roudot  
» Yves 11 r La Roche  
» Yvon Gortouquer

**TANGY (ETS ET CIE)**  
BOIS MATERIAUX

11 r Roche (98)04.02.39  
» dépôt 21 Loscoat 29200 Brest (98)03.35.49  
» dépôt Kerdives 29212 Bourg Blanc (98)05.30.17  
» dépôt Bel Air 29220 Landerneau (98)04.10.41

TANGY Albert 3 r Flescou (98)04.17.78  
TANGY Claude (98)04.17.78  
La Roche

TANGY Claude 11 r Roche (98)04.02.39  
TANGY Edouard (98)04.12.24  
11 r Roche

TANGY François (98)04.16.18  
» 19 r Jean Audren de Kerdel (98)04.10.49  
» François 6 r Madeleine Abarnou  
» Henri 4 r Théodore Botrel

TANGY Jean (98)04.19.79  
La Roche (98)04.19.79  
TANGY Jean 11 r Roche (98)04.13.61  
» Jean-François (98)04.10.30  
» Jean-Yves r Lin (98)04.12.25  
» Jean-Yves r Trouarsant (98)04.01.44  
» Marie 3 imp Marie (98)04.10.54  
» TAVELLA Henri Mézoben (98)04.12.26  
» Pierre r Libération (98)04.15.56  
» TERROM Claude 4 r Génès (98)04.19.01  
» THEPAULT Michel Prat ar Coum (98)04.13.38  
» THOMAS François lot L'Hour  
» Gérard ameublement (98)04.02.03  
» pl Auditoire (98)04.16.84  
» Gérard Tréhan Vian (98)04.13.47  
» Jean 22 av Gén de Gaulle (98)04.12.27  
» Jeanne 11 r Roche (98)04.01.87  
» Marcel imp Dumude (98)04.07.99  
» Nicolas 15 r La Roche (98)04.97.81  
» THOMÉ Théophile Kergonant (98)04.16.01  
» TIGNAC Gilles 2 pi Capucines (98)04.08.20  
» TILLENON Jean-Louis Cosquer Coum (98)04.07.88  
» Olyve 16 r Doct Morvan

TOULLEC Gérard r Amédée Rolland (98)04.12.28  
» TRANVILLEZ Jean 8 pi Givénès (98)04.10.85  
TRANVILLEZ Jean entrep peinture vitrer (98)04.02.46  
52 r Roche

**TRECOBAT**  
CONST TRADITIONNELLE ETUDES

14 pi Général Leclerc (98)04.01.82  
TREGUER Alexandre 11 r Roche (98)04.03.82  
TREGUER Emile 5 r Alphonse Salaun (98)04.05.29  
» François Kerdrin (98)04.06.91  
TREGUER François 14 r Roche (98)04.10.29  
» Guy Croas an Drep (98)04.12.84  
» Jean-Louis lot Mézoben (98)04.03.99  
» Louis Fontaine Rouge

TRESOR PUBLIC PERCEPTION (98)04.02.57  
1 pi Kergroas

TR ET Gen Leclerc (98)04.12.96  
TRIAUD Marc Mézoben (98)04.18.33  
TROADEC Claude 2 r Traverses (98)04.10.20  
» Gabriel elect 2 r Bruvères (98)04.05.38  
» Jean Le Nodet (98)04.12.32  
» Jean-Gabriel Trouar C'Hant (98)04.06.54  
» Marie-Françoise 4 pi Kergroas (98)04.01.14  
» Pierre 2 r Carleu (98)04.01.82  
» Pierre 8 r Léoadic Penquer

TROMELIN Henri 1 r Claude Le Lae (98)04.19.74

**TROMELIN FRÈRES**  
TRIMENTATION ANIMALE  
DUQUESNE PURINA Grand Pont (98)04.02.15

TROMEUR Roger 10bis r Marine (98)04.10.63  
TURPIN Yves Lameau Vian (98)04.00.90  
UGUEN (GARL) Kerveur (98)04.03.76  
UGUEN Alain Mézoben (98)04.18.16  
» Anne prêt à porter (98)04.18.58  
» Jean Tromelin (98)04.13.32  
» Jean-Louis 1 r Génès (98)04.06.18  
» Marie 16 r Lia (98)04.13.71

UGUEN S.A.R.L. MENUISERIE (98)04.03.76  
rte Brest (98)04.13.90  
ULVOAS Michel Penquer (98)04.18.28  
VERGER Jean-René 12 r Marie (98)04.12.35  
VERMEL Georges (98)04.12.36  
VINCENOT Louis Kerdrin (98)04.10.96  
VINCENT Louis 8 r resid Ker Louis (98)04.10.96

**Nouveaux numéros de téléphone**

BARBANNEAU François	(98)04.05.52	PALMONT Robert 46 res. du Lia	(98)04.07.01
BERGOT Magdeleine	(98)04.01.49	PAUTRAT André 1 rue de Tréglonou	(98)04.12.48
BERGOT Thérèse	(98)04.16.99	PELLEAU Alphonse Kerveulougant	(98)04.18.23
BERNICOT André 16 lot du Lia	(98)04.17.30	PERENNOU Bertrand	(98)04.01.02
BIHANNIC Daniel	(98)04.11.83	POTIN Jean Luc 5 rue du Château	(98)04.06.87
BOSSARD Marie Paule	(98)04.14.90	POULIQUEN J. Jacques	(98)04.17.12
BOSSARD Rita 11 rue de la Roche	(98)04.09.75	Ruedes Cormoran	(98)04.16.75
BOZOC Henri Drézidou	(98)04.13.82	PREMEL Patricia Minin al Lenn	(98)04.12.51
BRELVET Claire	(98)04.02.99	RICHARD A. Marie 11 r P. Richard	(98)04.02.82
BRUT Denise, 2 rue Carleu	(98)04.10.87	RICHARD Geneviève 1 pi Gal Leclerc	(98)04.17.80
CARRETER Hervé	(98)04.17.06	ROUDAUT Gérard 11 rue de la Roche	(98)04.03.66
Centre Culturel Yves Nicolas	(98)04.05.43	ROUDAUT Robert 3 rue Abbé Roudot	(98)04.00.43
1 place de l'Auditoire	(98)04.05.43	ROUE Daniel 4 rue du Château	(98)04.07.79
CHARRTEUR Hervé	(98)04.04.18	SALAUN-LOUBOUTIN Annick	(98)04.00.20
Rue des Sternes	(98)04.00.88	12 rue Pral Per	(98)04.19.10
CHATHILLON Daniel	(98)04.00.88	SCOUARNEC Brigitte	(98)04.19.48
Rue Y et A Nicolas	(98)04.19.73	SERRE J. Pierre 9 rue Le Lae	(98)04.03.77
CLEGUER J.L. 1 rue Nicolas	(98)25.52.58	STEPHAN Annick Tout al Louarn	(98)04.09.77
COAT Annals Diouris	(98)04.10.89	TROADEC P et Y 9 place J. Briant	(98)04.19.47
DELD'OMMEAU Yves	(98)04.17.15	UGUEN Gérard Res. du Lia	(98)04.19.47
4 bis rue St J. B. de la Salle	(98)04.00.20	UGUEN J. Pierre 1 place Mgr Freppel	(98)04.19.95
DROFF Gabriel rue du Lin	(98)04.17.78		
DU BOISHAMON Pierre Le Roual	(98)04.17.84		
DUMOULIN Lucien	(98)04.06.09		
30 av. Gal de Gaulle	(98)04.12.94		
FAUX Albert 26 rue de la Libération	(98)04.18.94		
FISHER André 27 rue de la Fontaine	(98)04.18.31		
FLOCH René rue du Lin	(98)04.11.43		
GALLIQU Hubert	(98)04.15.58		
10 rue Y et A Nicolas	(98)04.19.90		
GUILLARD Roland	(98)04.11.43		
5 place de Kergroas	(98)04.15.58		
JAOUEN Gérard Pellan	(98)04.19.19		
JOLY Georges Keringall	(98)04.16.29		
JOUANIC Alain Prat ar Coum	(98)04.19.00		
KERDRAON Robert 19 lot du Lia	(98)04.97.24		
KERLEROUX Pascal	(98)04.06.96		
13 rue de la Haie Blanche	(98)04.06.78		
KERLIDOU Hervé Kergonant	(98)04.00.04		
KERMAREC René Croas ar Orren	(98)04.16.63		
LACOMBE Yves 2 res. du Lia	(98)04.19.11		
LA LEONARDE 6 rue de la Marie	(98)04.19.84		
LE DREFF Henri	(98)04.19.02		
15 place des Capucines	(98)04.18.15		
LE GAD Armelle 1 rue de la Fontaine	(98)04.18.00		
LE GAD Denis 25 lot du Lia	(98)04.19.85		
LE GALL Alfred Tregolie	(98)04.10.78		
LE GOASDUFF Marie	(98)04.17.10		
13 rue P. Richard	(98)04.14.24		
LE HIR Pierre Kerdordrennic	(98)04.17.32		
LEON François Fontaine Rouge	(98)04.19.15		
LE PENNÉ Jean Yves	(98)04.14.06		
27 rue Dr Morvan	(98)04.12.64		
LE VERGE Henri	(98)04.14.04		
22 rue A de Kerdel	(98)04.01.55		
LEUNGCHAREUN Sombouan	(98)04.19.87		
14 rue de la Marie	(98)04.12.78		
L'HARIDON L et A Kerveur	(98)04.05.07		
LOSSOUARN Jean Kerdalzo			
LUNVEN Héleue Rue du Pral Per			
MANACH Jean Louis			
9 rue Le Lae			
MARC Jean René			
7 bis pi Gal Leclerc			
MAZE Jean Louis			
Rue Dom M. Le Nobletz			
MINGANT Robert Pellan			
NICOLAS Guillaume Mme Keringar			
OLLIVIER Gilbert 6 allée Verte			
OLLIVIER Jean Yves			
14 rue Léoadic Penquer			
OMNES Lucien			
8 rue Y et A Nicolas			

numéros téléphone

NOTES

NOTES



NOTES

NOTES

# INDEX

## A

ABARNOU Madeleine E9  
 ABBE ROUDOT (I<sup>er</sup>) F6/G5-6  
 ABER BENOIT (I<sup>er</sup>) Impasse de E10-11  
 AJONGS (des) F3  
 ALLEE VERTE G7-8/H8  
 AR FLOC'H Loéis (impasse) E11/F11  
 AUDITOIRE place G7-8  
 AUDREN DE KERDREL G8

## B

BOTREL Theodore A-B6  
 BRIANT Jean (place) D6  
 BRUYERES F2-3

## C

CAPUCINES place des H-14  
 CARELLOU F8  
 CHATEAU du F7  
 CHATEAU D'EAU B8  
 CHEMIN Depart. n° 28 C11-12/D11  
 CHEMIN DES DAMES H7-8  
 COSQUER F5-6  
 COUVENT F8-9  
 CROAS AN DREP B8-9  
 CROIX ROUGE E2

## D

DE BRETAGNE Anne C6-7  
 DE GAULLE Gal F3-4-5  
 DELAPORTE Mathilde E10  
 DIX-HUIT JUIN D-E5  
 DIXMUDE Impasse J6  
 DOURIC E-F9

## E

EGLISE Place de l' F7

## F

FEUNTEUN LEZ I2  
 FLESCOU B6  
 FONTAINE E-F7  
 FREPPEL Place Mgr D6

## G

GARE J7  
 GENETS G2-3  
 GORREQUEAR G-H6  
 GLYCINES Place des H3  
 GRANGE A-B8

## H

HAIE BLANCHE F6-7  
 HORTENSIA F3-4

## I

IMAGE L7

## K

KERARLIN Résidence de F2  
 KERARLIN F1  
 KERAVAL IMPASSE DE G9  
 KERGROAS G-H8  
 KERGROAS place de H8  
 KERGUEREON B2  
 KERHORDRENIC A11  
 KERISAOUEN D2  
 KEROSVEN J8  
 KERVEGELAN B12  
 KERVEUR K12

## L

LAOT Jean E-F10/F11  
 LE BOT Yves A6  
 LECLERC Place Gal F7-8  
 LE DUC F-G7  
 L'HOSTIS Pierre I7  
 LE LAE Claude F7-8  
 LE NOBLETZ Michel D-E7  
 LIA D-E7  
 LIBERATION F-G5/H5-6/I6  
 LIN G2

## M

MAIRIE F-G7  
 MALRAUX André E-F4  
 MARCHANDS F7-8  
 MARNE Impasse de la I6  
 MESCOAT B1  
 MESMERCHOU H-I11-12  
 MESMEUR I-J1  
 METAIRIE DE KERDREL C11  
 MEZEOZEN Impasse de G5/H4-5  
 MILIN ALLENN G12  
 MIMOSAS Impasse des H4  
 MORVAN rue du Dr F6-7  
 MOULIN Jean E4

## N

NICOLAS Yves et Antoinette B7-8  
 NODET C1

## O

ONZE NOVEMBRE E4

## P

PENQUER Léocadie E10-11  
 PETITE ROCHE de la D5-6  
 PETIT PARIS I11-12  
 POMPIDOU Georges E4-5  
 POTERIE de la F7-8  
 POULOU-VIAN K-L2  
 PRAT MEINOC H-I8  
 PRAT PER E6-7

## R

REMIER G1  
 RESISTANCE IMPASSE DE LA F11  
 RICHARD Pierre F7  
 ROCHE de la B-C-D-E6  
 ROLLAND Amédée F11

## S

SAINT ALPHONSE H-I4  
 SAINT JEAN BAPTISTE DE LA SALLE G5-6-7  
 SAINT SEBASTIEN H10  
 SALAUN Alphonse I7-8

## T

TOUR F7  
 TREGLONOU E10-F9  
 TROMELIN J. G7  
 TROUBIROU J10-11  
 TROUS AR C'HANT Impasse E11

## V

VERDUN G-H-I7  
 VOIE COMMUNALE N° 2 B8/C7  
 VOIE COMMUNALE N° 17 G11-12/H12

## PHOTOS

LE TOLLEC : p. 3-5-6-7-69-75  
 CAOUISSIN : p. 17-18-21-23-25-29-30-31-35-36-41-45  
 GRAMOULLE : p. 27-57

Couverture : photos couleurs :  
 p. 1 : LE TOLLEC - Dos de couverture : CAOUISSIN  
 Volet - Paluden et les 2 ponts : LE TOLLEC  
 Fontaine de TROUBEROU : CAOUISSIN

## LANNILIS «CARREFOUR DES ABERs»

Dépôt légal 1<sup>er</sup> trimestre 85  
 Maquette : TRESADENN-Graphic BREST - 43.01.70  
 Impression : Imprimerie MODERNE Landivisiau - 68.11.64

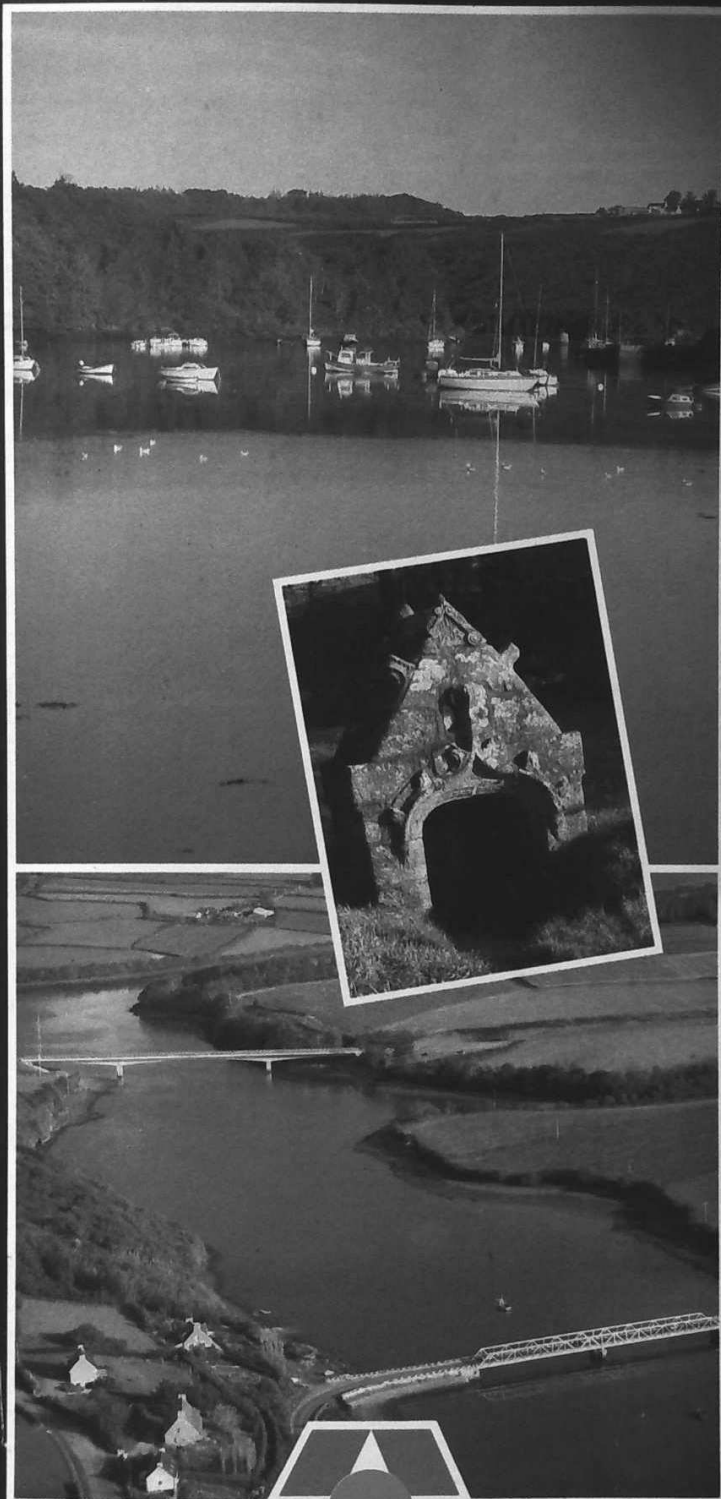

# INDEX

- A**  
 ABARNOU Madeleine E9  
 ABBE ROUDOT (I) F6/G5-6  
 ABER BENOIT (I) Impasse de E10-11  
 AJONCS (des) F3  
 ALLEE VERTE G7-8/H8  
 AR FLOCH Loëta (Impasse) E11/F11  
 AUDOIRE place G7-8  
 AUDREN DE KERDREL G8
- B**  
 BOTREL Théodore A-B6  
 BRIANT Jean (place) D6  
 BRUYERES F2-3
- C**  
 CAPUCINES place des H-14  
 CARELOU F8  
 CHATEAU du F7  
 CHATEAU D'EAU B8  
 CHEMIN Départ. n° 28 C11-12/D11  
 CHEMIN DES DAMES H7-8  
 COSOUEY FS-6  
 COLVENT F8-9  
 CROAS AN DREP B8-9  
 CROIX ROUGE E2
- D**  
 DE BRETAGNE Anne C6-7  
 DE GAULLE Gal F3-4-5  
 DELAPORTE Mathilde E10  
 DIX-HUIT JUIN D-E5  
 DIXMUE Impasse J6  
 DOURIG E-F9
- E**  
 EGLISE Place de I F7
- F**  
 FEUNTEUN LEZ I2  
 FLESCOU B6  
 FONTAINE E-F7  
 FREPPEL Place Mgr D6
- G**  
 GARE J7  
 GENETS G2-3  
 GORREQUEAR G-H6  
 GLYONES Place des H3  
 GRANGE A-B8
- H**  
 HAIE BLANCHE F6-7  
 HORTENSIS F3-4
- I**  
 IMAGE L7
- K**  
 KERARLIN Résidence de F2  
 KERARLIN F1  
 KERARVEL IMPASSE DE G9  
 KERGROAS G-H8  
 KERGROAS place de H8  
 KERGUERON B2  
 KERHORDRENIC A11  
 KERISAOUEN D2  
 KERROUVEN J8  
 KERVELGAN B12  
 KERVEUR K12
- L**  
 LAOT Jean E-F10/F11  
 LE BOT Yves A6  
 LECLERC Place Gal F7-8  
 LE DUC F-G7  
 L'HOSTIS Pierre I7  
 LE LAE Claude F7-8  
 LE NOBLETZ Michel D-E7  
 LIA D-E7  
 LIBERATION F-G5/H5-6/I16  
 LIN G2
- M**  
 MAIRIE F-G7  
 MALRAUX André E-F4  
 MARCHANDS F7-8  
 MARNE Impasse de la I6  
 MESCOAT B1  
 MESMERCHOU H-I11-12  
 MESMEUR I-J1  
 METAIRE DE KERDREL C11  
 MEZEZEEN Impasse de G5/H4-5  
 MILIN AL LENN G12  
 MIMOSAS Impasse des H4  
 MORVAN rue du Dr F6-7  
 MOULIN Jean E4
- N**  
 NICOLAS Yves et Antoinette B7-8  
 NODET C1
- O**  
 ONZE NOVEMBRE E4
- P**  
 PENQUER Léocadie E10-11  
 PETITE ROCHE de la D5-6  
 PETIT PARIS I11-12  
 POMPIDOU Georges E4-5  
 POTERIE de la F7-8  
 POULOU-VIAN K-L2  
 PRAT MEINOC H-I8  
 PRAT PER E6-7
- R**  
 REMIER G1  
 RESISTANCE IMPASSE DE LA F11  
 RICHARD Pierre F7  
 ROCHE de la B-C-D-E6  
 ROLLAND Amandée F11
- S**  
 SAINT ALPHONSE H-I4  
 SAINT JEAN BAPTISTE DE LA SALLE G5-6-7  
 SAINT SEBASTIEN H10  
 SALAÜN Alphonse I7-8
- T**  
 TOUR F7  
 TREGLOUOU E10-F9  
 TROMELIN J G7  
 TROUBIROU J10-11  
 TROUS AR C'HANT Impasse E11
- V**  
 VERDUN G-H-17  
 VOIE COMMUNALE N° 2 B8/C7  
 VOIE COMMUNALE N° 17 G11-12/H12

## PHOTOS

LE TOLLEC : p. 3-5-6-7-69-75  
 CAOUISSIN : p. 17-18-21-23-25-29-30-31-35-36-41-45  
 GRAMOULLE : p. 27-57

Couverture : photos couleurs :  
 p. 1 : LE TOLLEC - Dos de couverture : CAOUISSIN  
 Volet - Paluden et les 2 ponts : LE TOLLEC  
 Fontaine de TROUBEROU : CAOUISSIN

LANNILIS «CARREFOUR DES ABERS»  
 Dépôt légal 1er trimestre 85  
 Maquette : TRESADENN-Graphic BREST - 43.01.70  
 Impression : Imprimerie MODERNE Landivisiau - 68.11.64

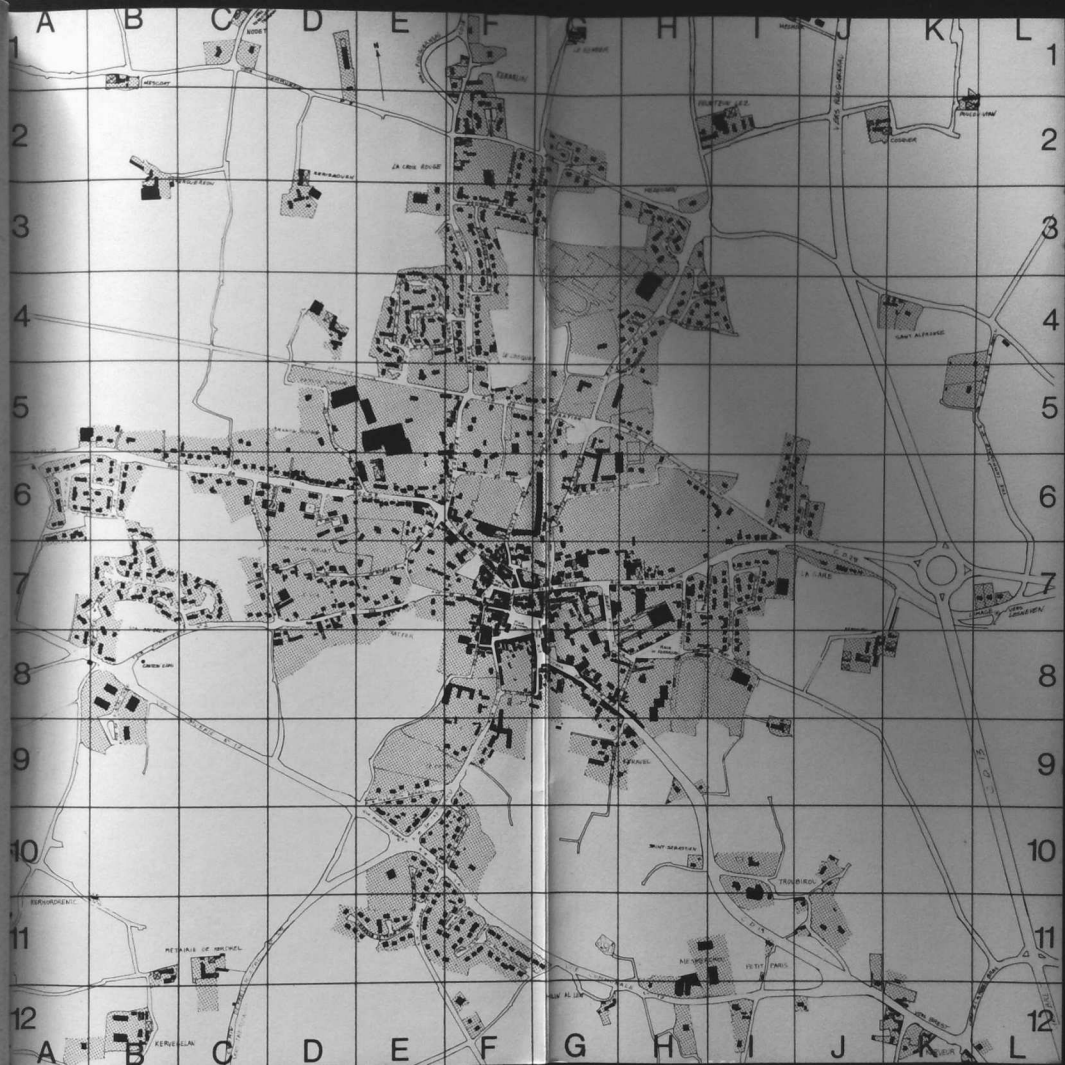

# LANNILIS

carrefour des abers

